



La Région

Auvergne-Rhône-Alpes Orientation

Guide après la 3^e

édition 2021

Académie
de
Lyon



auvergnerrhonealpes-orientation.fr



Via Compétences

CARIF OREF AUVERGNE-RHÔNE-ALPES
État - Région - Partenaires Sociaux



**AUVERGNE-
RHÔNE-ALPES**

VIVEZ

MFR
CULTIVONS LES RÉUSSITES

MFR DU RHONE

L'ALTERNANCE

Services aux personnes

Commerce - Vente en animalerie

Accueil - Animation

Bâtiment - Éco construction

Mécanique
Maintenance des matériels

Aménagements Paysagers

Environnement

Agriculture - Élevage

Bois - Forêt

Agroéquipement
Conduite de matériels

Agronomie - Vivant
Animalerie de laboratoire

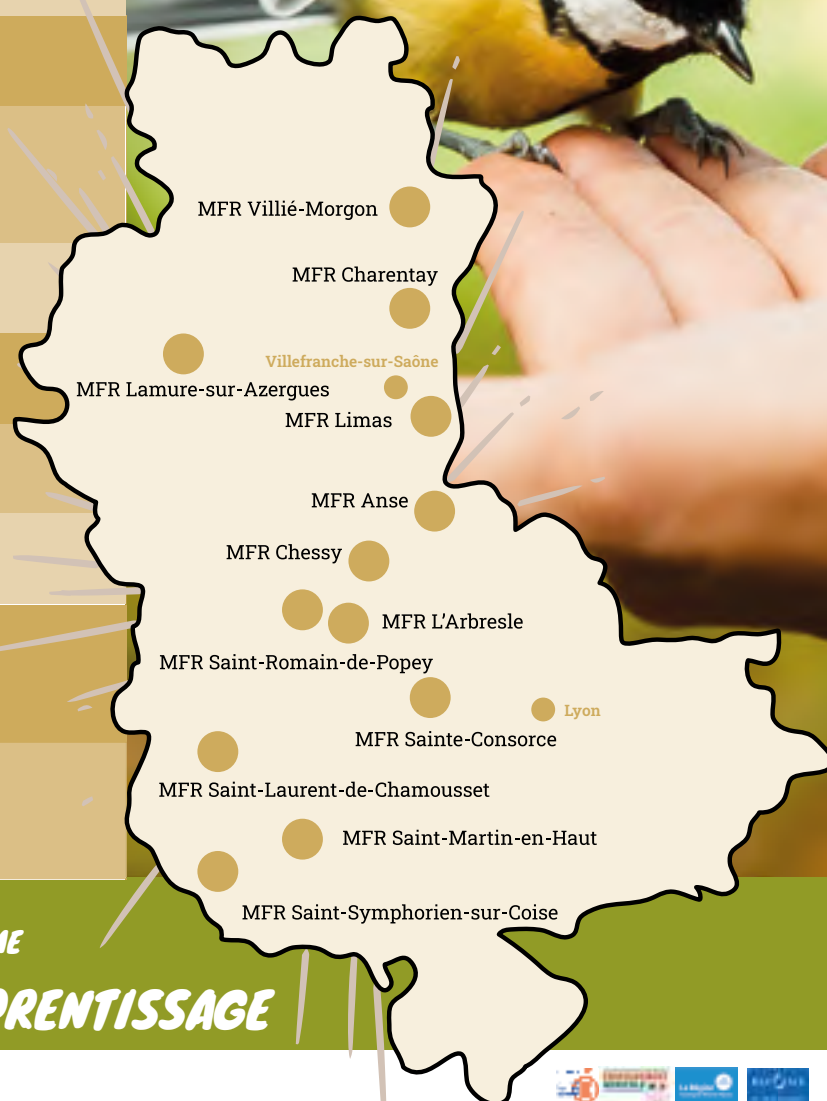

**APRÈS LA 3^{ÈME}
DES STAGES ET DE L'APPRENTISSAGE**



www.rhone.mfr.fr - 04.78.19.60.50

MFR : établissements d'enseignements privés sous contrat avec l'État
Formations en alternance de la 4^{ème} à l'enseignement supérieur





© Charles PIETRI

Laurent WAUQUIEZ

Président de la Région Auvergne-Rhône-Alpes

Vous êtes aujourd'hui élèves de troisième. Devant vous, se présente l'échéance du brevet mais pas seulement : vous êtes à l'aube de nouvelles années scolaires, les années lycées. Il s'agit d'une étape cruciale parce que cette période guidera votre orientation future. Dans ce contexte, vous êtes déjà en droit de vous poser des questions sur votre avenir, sur ce qui va constituer vos aventures professionnelles.

Le rôle d'une collectivité comme la Région Auvergne-Rhône-Alpes est de vous donner des outils pour vous accompagner, vous conseiller, répondre à l'ensemble des questions que vous vous posez sur vos envies, vos capacités en fonction des opportunités à saisir en matière d'enseignement et d'insertion professionnelle.

C'est la mission notamment de l'Agence Auvergne-Rhône-Alpes Orientation qui édite ce document. Ce guide, nous l'avons voulu le plus pratique, clair et accessible afin de vous aiguiller au mieux. À l'échelle du territoire régional, il présente l'ensemble de l'offre de formation, les filières d'enseignement directement accessibles comme les classes de seconde professionnelle, de seconde générale et technologique et de 1^{re} année de CAP, ainsi que les enseignements de spécialité du bac général, des bacs technologiques et les différentes spécialités du bac professionnel.

Ce document propose également un panorama du tissu économique de notre région ainsi qu'une information très précise sur les métiers et secteurs d'activité qui la caractérisent, ce qui permet à chacun d'entre vous, d'après les témoignages de professionnels, de vous donner une idée du métier que vous rêvez d'exercer demain.

Nous savons enfin à quel point la période actuelle est bien morose, qu'elle n'invite pas forcément notre jeunesse à l'optimisme. D'où l'importance pour nous de vous donner des outils précieux et un accompagnement sur-mesure pour vous épauler dans cette année décisive pour votre avenir.

Bonne lecture à tous !



Olivier DUGRIP

*Recteur de la région académique Auvergne-Rhône-Alpes
Recteur de l'académie de Lyon
Chancelier des universités*

L'année de 3^e est une étape déterminante de votre scolarité. Bien sûr, la validation des compétences du socle commun et l'obtention du DNB viendront couronner vos années de collège, mais la classe de troisième est surtout le moment où vous effectuerez les choix qui détermineront la poursuite de votre parcours d'études ou de formation. Les deux voies d'orientation parmi lesquelles vous aurez à choisir, voie professionnelle vers un CAP en 2 ans ou un baccalauréat professionnel en 3 ans, ou bien poursuite de scolarité en 2^{de} générale et technologique, sont à considérer comme de nouvelles étapes vers une formation et un métier, que vous aborderez en suivant un parcours plus ou moins long.

Dans tous les cas, quel que soit votre choix, votre cursus ne s'arrêtera pas automatiquement après l'obtention de votre premier diplôme de ce second cycle de l'enseignement secondaire, CAP ou baccalauréat : l'obligation de formation des jeunes âgés de 16 à 18 ans, les poursuites d'études dans l'enseignement supérieur offertes à tous les bacheliers, avec notamment l'admission favorisée en BTS pour les bacheliers professionnels, sont autant d'éléments qui favorisent le cheminement vers une insertion professionnelle réussie, à tous les niveaux.

Enfin, s'agissant des formations professionnelles, la modalité de l'apprentissage peut correspondre à vos aspirations et offre les mêmes possibilités d'insertion ou de poursuite d'études que la formation sous statut scolaire.

Les travaux que vous mènerez avec vos professeurs dans le cadre du parcours Avenir, l'appui de votre professeur principal et du ou de la psychologue de l'éducation nationale vont bien sûr être indispensables pour vous permettre de faire le choix qui vous correspond le mieux. Vous et vos parents pourrez-vous référer tout au long de votre réflexion à ce guide, réalisé par l'Agence Auvergne-Rhône-Alpes Orientation, en collaboration avec l'ONISEP.

Ce guide rassemble dans un format renouvelé :

- L'offre de formation proposée sous statut scolaire ou en apprentissage des établissements publics et privés sous contrat des académies de Clermont-Ferrand, Grenoble et Lyon. Il présente les filières d'enseignement directement accessibles après la troisième comme les classes de seconde professionnelle, de seconde générale et technologique et de 1^{re} année de CAP, ainsi que les enseignements de spécialité du baccalauréat général, des baccalauréats technologiques et les différentes spécialités du baccalauréat professionnel.
- Une nouveauté : découverte des secteurs d'activité de notre région et les métiers permettant à des élèves de 3^e d'être sensibilisés à cette dimension.

La réussite d'un parcours d'orientation menant chacun vers l'avenir auquel il aspire est notre ambition, il n'y a pas de mauvais choix à condition que ce choix soit éclairé par toute l'information et la réflexion nécessaire.



© Michel PÉRÈS

.....

Stéphanie PERNOD-BEAUDON

Présidente d'Auvergne-Rhône-Alpes Orientation

Vous êtes aujourd'hui élèves de troisième. L'an prochain, vous franchirez une nouvelle étape de votre vie scolaire et avec elle, commenceront les premières interrogations sur votre avenir et sur votre orientation.

Quelle filière emprunter? Quel métier vais-je faire demain? Les questions seront nombreuses et vous allez avoir besoin d'être accompagnés dans ces réflexions. C'est tout le sens de l'Agence Auvergne-Rhône-Alpes Orientation qui a réalisé ce guide.

« Après la 3^e » vous permettra de vous rendre compte des nombreuses formations qui existent dans notre région. Vous y trouverez un panorama de tous les métiers et secteurs d'activité de notre territoire.

Pour découvrir ces nombreux métiers, un bus de l'orientation sillonne les établissements d'Auvergne-Rhône-Alpes : présence de professionnels, outils numériques, casques vidéo en réalité virtuelle... tout est fait pour que vous puissiez avoir les bonnes informations!

Le plus important dans l'orientation, c'est de faire votre choix en conscience et en toute liberté.

Il n'y a pas de bons ou de mauvais choix d'orientation, de meilleures ou de moins bonnes filières. L'apprentissage, l'Université, toutes les orientations peuvent vous conduire à l'excellence!

Dans notre région, l'Agence Auvergne-Rhône-Alpes Orientation est présente pour vous guider et vous informer! N'hésitez pas à nous solliciter!



La Région

Auvergne-Rhône-Alpes Orientation



Orientation scolaire et professionnelle...

Découverte des **métiers** et rencontre avec des **pros**...

Infos sur les **études** et les **formations** en région...

... nos équipes t'accompagnent !

**Le guide que tu tiens entre les mains : c'est nous !
Mais pas seulement :**



Bus de l'orientation

Il sillonne les routes de la région à la rencontre des publics dans les collèges, lycées, forums, espaces publics...



Mondial des Métiers

Le rendez-vous de l'orientation et de la découverte des métiers en Auvergne-Rhône-Alpes.



11/17 Lab'

Soutien des initiatives jeunes de 11-17 ans made in Auvergne-Rhône-Alpes.



Flash conseil orientation

Entretien pour t'accompagner dans ton choix d'orientation : ressources disponibles, réseaux d'experts, démarches à suivre et aide à la réflexion.



www.auvergnerhonealpes-orientation.fr 

A propos d'Auvergne-Rhône-Alpes Orientation :

Notre association fédère les principaux acteurs de l'orientation, de la promotion des métiers et de la formation en Auvergne-Rhône-Alpes. Au travers de nos actions, nous favorisons la découverte des métiers et informons sur les formations, les secteurs d'activité et les débouchés professionnels en région.



AUVERGNE-RHÔNE-ALPES ORIENTATION

Siège social :

1 rue Jacqueline et Roland de Pury,
69002 Lyon

Site de Clermont-Ferrand :

6 place de Jaude,
63000 Clermont-Ferrand

Directeur de publication :

Emmanuel Millan

Rédacteur en chef :

Xavier Hazebrouck

Conception/Rédaction :

Katia Bald,
Pierre-Henri Boutheyre,
Céline Fernandez

Maquette/mise en pages :

Octopus Communication

Charte graphique : EXTRA l'agence

Photo de couverture : @neonshot

Diffusion : FOT imprimeurs

Publicité : Octopus Communication

Imprimé en France sur papier issu de forêts gérées durablement par : FOT imprimeurs

Indicatif éditeur : 978-2-492554

ISBN : 978-2-492554-07-0

Dépôt légal : février 2021

Nombre d'exemplaires : 53 000

Reproduction, même partielle, interdite sans
accord préalable d'Auvergne-Rhône-Alpes
Orientation.

ÉDITO	1
CONNAÎTRE LA RÉGION	7
DES PISTES POUR CHOISIR	14
TESTE TES CONNAISSANCES	38
INDEX DES DIPLÔMES PROFESSIONNELS	40
BACS PRO HORS FAMILLES DE MÉTIERS	42
FORMATIONS PROFESSIONNELLES	45
J'aime aider les autres	45
J'aime bouger	51
J'aime construire et réparer	56
J'aime être au grand air ou avec des animaux	77
J'aime l'artisanat et l'art	80
J'aime préparer des aliments	88
J'aime vendre	92
ÉTABLISSEMENTS ET LEURS FORMATIONS PROFESSIONNELLES PAR DÉPARTEMENT	97
FORMATIONS GÉNÉRALES ET TECHNOLOGIQUES	115
Enseignements optionnels en 2 ^{de}	115
Classe de 2 ^{de} spécifique STHR	120
Bac général, spécialités proposées	121
Bacs binationaux	128
Bacs technologiques, spécialités proposées	128
Ulis (Unités localisées pour l'inclusion scolaire)	132
Sections sportives	133
ÉTABLISSEMENTS DE LA VOIE GÉNÉRALE ET TECHNOLOGIQUE PAR DÉPARTEMENT	135

NOS ANNONCEURS

AFPMA de l'Ain	52	EATP Égletons	55	Lycée polyvalent hôtelier Le Renouveau ...	88
AFTRAL	53	École Darfeuille	47	Lycée privé professionnel Rural de l'Ain ...	99
Airemploi	61	Écoles de production (Les) AuRA	64	Lycée professionnel Saint-Joseph	47
ANFA	63	EPLEFPA Lyon-Dardilly-Écully	71	Lycée professionnel Saint-Joseph.....	51
Auvergne-Rhône-Alpes Orientation	4	EAP	3 ^e de couverture	Lycée Le Puits de l'Aune	44
Beauty académie	49	Fibois	69	Lycées Arbez Carne/ Paul Painlevé .	97, 135
BTP CFA AuRA	59	Groupe scolaire Chevreul Lestonnac	117	Lycées de la Vallée du Gier .	4 ^e de couverture
Campus des métiers et des qualifications		Groupe Silvy Terrade	44	MFR de la Dombes	93
Text'In	57	IFRIA	91	MFR Loire-Auvergne	76
CECOF	96	IMSÉ	87	MFR de la Loire	95
Centre de formation aux métiers de la montagne	133	IRI Lyon	67	MFR du Rhône	2 ^e de couverture
CFAB du Beaujolais	91	Lycée agricole privé Saint-André	39	ORT	114
CFA interprofessionnel d'Ambert	61	Lycée Agrotec Vienne	76	Région Auvergne-Rhône-Alpes	49
CFA de la Gastronomie	89	Lycée Agrotech Annonay	76	SEPR	108
Compagnons du devoir et du TdF (Les)	90	Lycée horticole de Lyon Pressin	79	Via Compétences	6
		Lycée des Monts du Lyonnais	93		

Orientation

Auvergne-Rhône-Alpes

www.orientation.auvergnerhonealpes.fr

Toutes les informations
pour trouver ta voie et
construire ton projet !

Pour vous parents,
une rubrique pour
accompagner votre
enfant dans son
orientation



LE QUIZ
pour déterminer
ton profil et explorer
les métiers qui te
correspondent



www.cleor-auvergnerhonealpes.fr

LES INFORMATIONS CLÉS SUR LES MÉTIERS QUI T'ATTIRENT

Avec Cléor, tu découvres :

- ✓ Les débouchés,
- ✓ Le salaire,
- ✓ Les secteurs qui recrutent,
- ✓ Les perspectives d'évolutions,
- ✓ Les entreprises ...



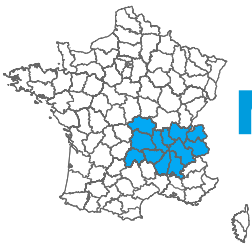

MIEUX CONNAÎTRE LA RÉGION AUVERGNE-RHÔNE-ALPES

Auvergne-Rhône-Alpes est l'une des plus grandes régions de France métropolitaine. Elle est composée de 12 départements, aux caractéristiques différentes tant par leurs reliefs et leur population que par le dynamisme de l'économie et de l'emploi.*

*Les données présentes dans ce portrait sont les dernières données disponibles de l'Insee. Elles portent sur le passé récent (2015 à 2019) et ne tiennent pas compte de l'impact de la crise sanitaire de la Covid-19.

COMMENT SE DIFFÉRENCIE MA RÉGION DU RESTE DE LA FRANCE?

3^e
 région la plus vaste de France
 Superficie = 70 000 km²

2^e
 région la plus peuplée de France
 8 000 000 d'habitants (en 2017)

Une **augmentation de la population** plus importante que celle de la France

Source : INSEE - RP au lieu de résidence 2017

MA RÉGION FAIT PARTIE DU TOP 3 DES PLUS GRANDES RÉGIONS DE FRANCE

La région Auvergne-Rhône-Alpes est la **3^e région française la plus grande en superficie**, après l'Occitanie et la Nouvelle-Aquitaine. Elle occupe près de 70 000 km².

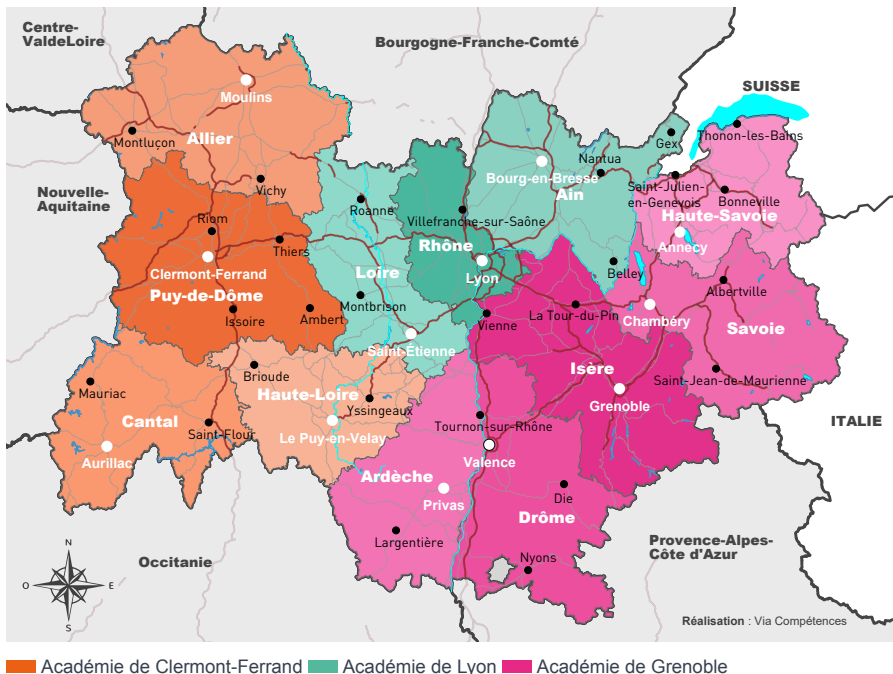

Quels sont les **12 départements** d'Auvergne-Rhône-Alpes ?

La région est composée de 3 académies : L'académie de Clermont-Ferrand rassemble 4 départements : l'Allier, le Puy-de-Dôme, le Cantal et la Haute-Loire.

L'académie de Lyon regroupe 3 départements : l'Ain, la Loire et le Rhône.

L'académie de Grenoble s'étend sur 5 départements : l'Ardèche, la Drôme, l'Isère, la Savoie et la Haute-Savoie.

Auvergne-Rhône-Alpes **est la plus grande région de montagne d'Europe** (plus des deux tiers du territoire de la région). Mais on y trouve aussi de **grands fleuves** comme le Rhône ou la Loire et de **nombreux lacs** : des grands lacs alpins (le lac Léman, le lac du Bourget, le lac d'Annecy et le lac d'Aiguebelette) et nombre de lacs volcaniques en Auvergne.

MA RÉGION EST BIEN SITUÉE GÉOGRAPHIQUEMENT

Auvergne-Rhône-Alpes est traversée par de grandes voies de communication (autoroutes, lignes de TGV...) sur un axe nord/sud. Les espaces montagneux sur un axe est/ouest sont également bien desservis. Le principal aéroport est l'aéroport Saint-Exupéry à Lyon. Auvergne-Rhône-Alpes possède une **frontière avec 2 pays : la Suisse et l'Italie**.

UNE POPULATION NOMBREUSE EN AUGMENTATION

Auvergne-Rhône-Alpes est la **2^e région la plus peuplée** de France. Elle compte près de 8 millions d'habitants. Le nombre d'habitants augmente régulièrement. 30 % de la population est âgée de moins de 25 ans.

Population par département en 2017 et son évolution sur 5 ans

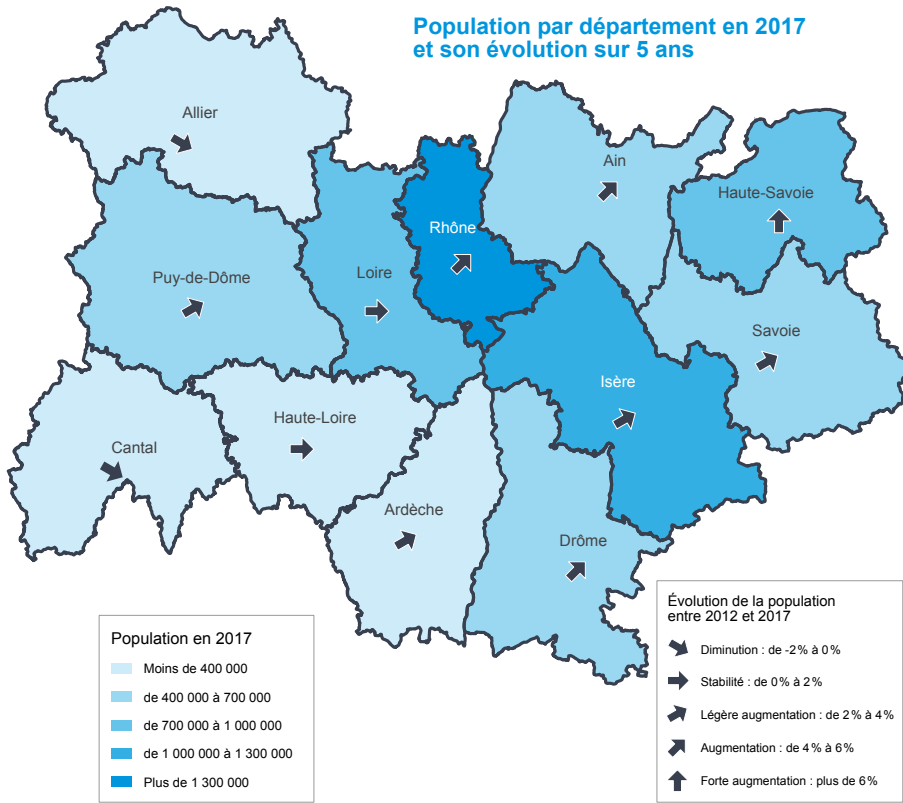

© Artique

Source : INSEE - RP

LA POPULATION EST INÉGALEMENT RÉPARTIE

Les territoires les plus peuplés sont principalement les **grandes agglomérations** :
 - de la vallée du Rhône (Lyon, Valence),
 - du sillon alpin (Grenoble, Annecy, Chambéry, Annemasse),
 - et les villes de Saint-Étienne et de Clermont-Ferrand.

Les campagnes et les montagnes sont très faiblement peuplées.

La population augmente essentiellement dans les grandes villes et autour d'elles.

La population augmente le plus en **Haute-Savoie** et dans l'**Ain**, grâce au développement de la ville suisse de Genève à proximité.

La population progresse également dans le **Rhône** grâce au développement de la Métropole de Lyon.

À l'opposé, l'**Allier** et le **Cantal** sont les seuls départements à connaître une **baisse de population**.

COMMENT ÉVOLUE L'EMPLOI DANS MA RÉGION ?

2^e

région de France en nombre d'emplois

3 400 000 personnes qui travaillent (en 2017)

Source : INSEE - Estel 2017

L'EMPLOI DE MA RÉGION AUGMENTE FORTEMENT

La région Auvergne-Rhône-Alpes est la **2^e région française qui compte le plus d'emplois, après l'Île-de-France**. En 2017, 3,4 millions de personnes y occupent un emploi.

C'est une région où l'emploi augmente fortement. Entre 2007 et 2017, le nombre d'emplois a progressé de +5 %.

L'emploi augmente davantage dans le **Rhône**, grâce à l'activité économique de la métropole de Lyon. L'emploi augmente aussi en **Savoie** et en **Haute-Savoie** grâce au tourisme et à la proximité de la Suisse (Genève). En revanche, l'**Allier**, le **Cantal** et la **Loire** sont les départements qui perdent des emplois.

L'emploi par département en 2017 et son évolution sur 10 ans

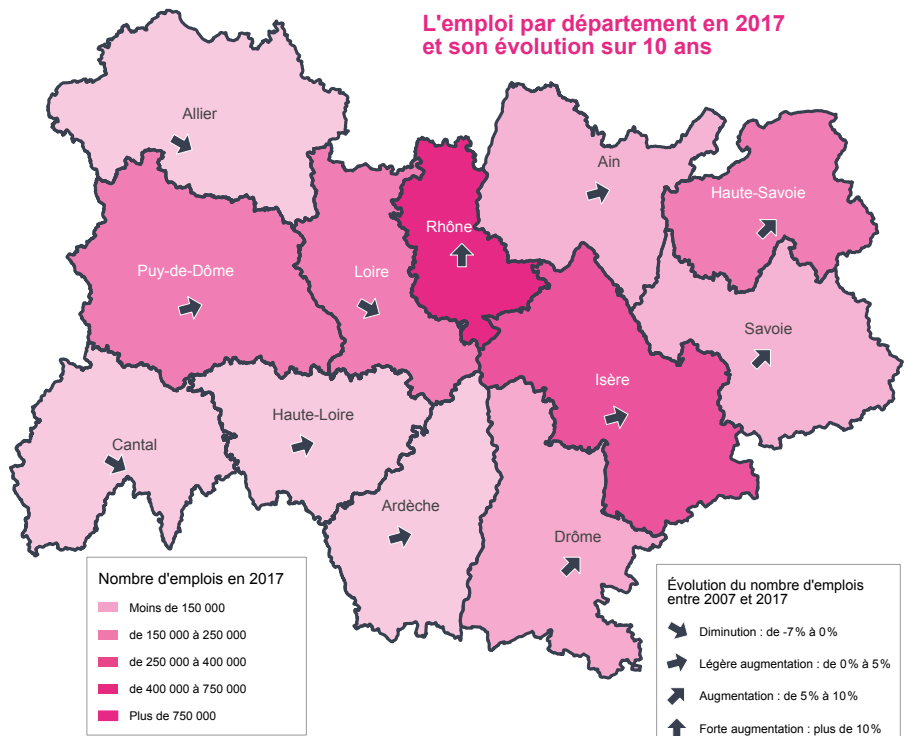

© Artique

Source : INSEE - Estel

QUELS SONT LES SECTEURS D'ACTIVITÉ LES PLUS PRÉSENTS ?

2^e
**région de France pour son
 nombre d'entreprises****
 812 000 entreprises en Auvergne-
 Rhône-Alpes en 2015

Source : INSEE - CLAP 2015

** Le terme d'entreprise est entendu ici au sens d'établissement, entité localisée géographiquement (exemple : un magasin d'une boutique de vêtements, un hôtel d'une chaîne hôtelière, une usine...). Par exemple, un magasin de meubles à monter soi-même a des établissements à Clermont-Ferrand, Lyon, Saint-Étienne et Grenoble.

MA RÉGION EST LA 2^e RÉGION DE FRANCE QUI EMPLOIE LE PLUS

Répartition du nombre de salariés par grands secteurs d'activité en 2015

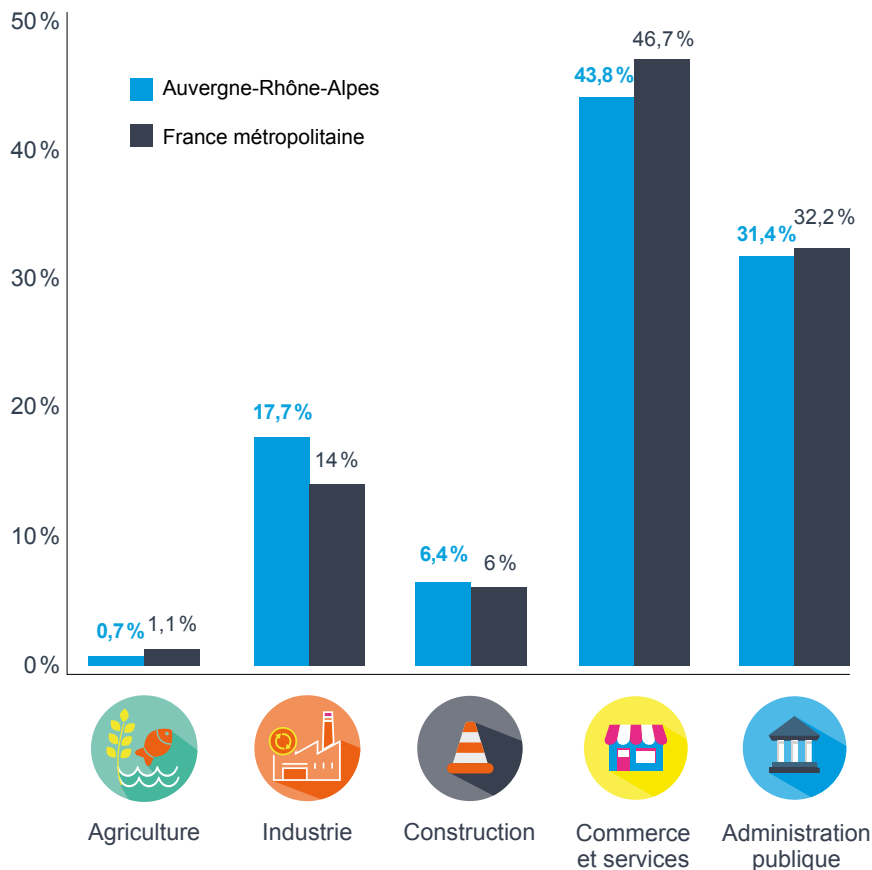

Auvergne-Rhône-Alpes est la 2^e région française qui compte le plus d'entreprises, après l'Île-de-France.

Le secteur tertiaire est le principal employeur de notre région, comme au niveau national. Il rassemble les 3/4 des salariés d'Auvergne-Rhône-Alpes. Il est composé des activités

de services (le commerce, l'hôtellerie et la restauration, la banque, les activités culturelles et sportives...) et l'administration publique (y compris l'enseignement, la santé humaine, l'action sociale).

Le secteur industriel est plus important dans notre région qu'au niveau national. En effet,

Auvergne-Rhône-Alpes est la **1^{re} région industrielle de France pour son nombre d'emplois.**

Notre région est aussi la **2^e région de France pour la création d'entreprises**, après l'Île-de-France. Le commerce est le secteur qui crée le plus d'entreprises.

LE SECTEUR TERTIAIRE EST CELUI QUI EMPLOIE LE PLUS DANS MA RÉGION



Source : INSEE - CLAP 2015 en secteurs d'activité A38

Comme sur l'ensemble de la France, les 3 secteurs qui emploient le plus de personnes en Auvergne-Rhône-Alpes appartiennent au secteur tertiaire



Au 1^{er} rang, on retrouve le **commerce**. De grands groupes sont nés dans la région comme, Casino dans la Loire, La Vie Claire dans le Rhône, King Jouet en Isère ou encore B&M (anciennement Babou) dans le Puy-de-Dôme.



L'**administration publique** se place au 2^e rang. Les plus gros employeurs sont la Métropole de Lyon et la Région Auvergne-Rhône-Alpes employant chacune entre 5000 et 10000 personnes (pour l'académie de Lyon), les communes de Grenoble et d'Annecy ainsi que les départements de l'Isère, de la Drôme, de la Haute-Savoie et de la Savoie employant chacun entre 2000 et 5000 personnes (pour l'académie de Grenoble), le département du Puy-de-Dôme employant entre 1000 et 2000 personnes (pour l'académie de Clermont-Ferrand).



L'**enseignement** occupe la 3^e place du podium. En effet, Auvergne-Rhône-Alpes est la 2^e région étudiante, après l'Île-de-France. Elle compte 5 grands pôles universitaires (Lyon, Grenoble, Clermont-Ferrand, Saint-Étienne et Chambéry-Annecy) et une cinquantaine de grandes écoles. Chaque pôle dispose de plusieurs sites de formation sur l'ensemble de son territoire. Les établissements qui comptent le plus d'employés sont l'université Grenoble-Alpes et l'université Savoie Mont-Blanc (pour l'académie de Grenoble), l'École normale supérieure de Lyon et les 3 universités de Lyon (pour l'académie de Lyon) et l'université Clermont Auvergne (pour l'académie de Clermont-Ferrand).

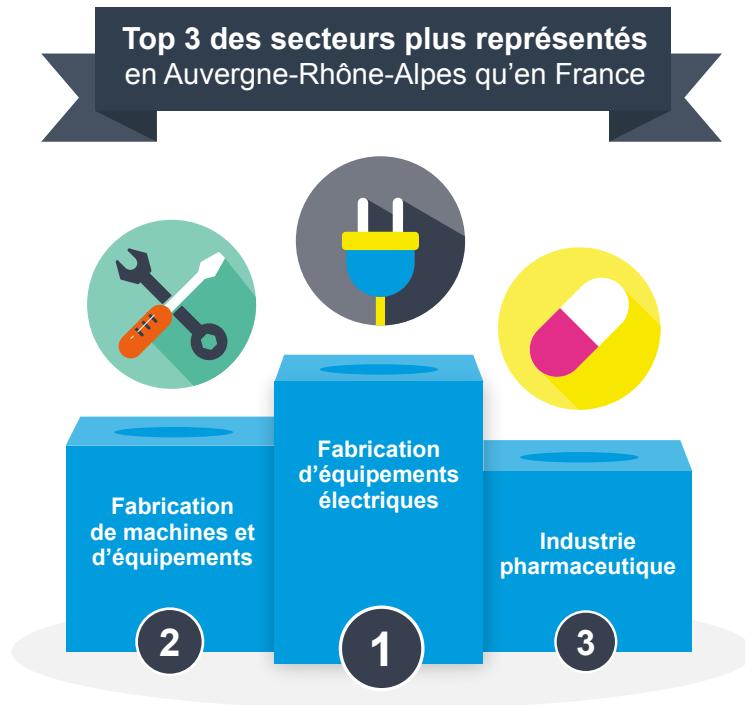

Source : INSEE - CLAP 2015 en secteurs d'activité A38

Les secteurs plus présents en Auvergne-Rhône-Alpes qu'au niveau national sont des secteurs industriels.



La principale particularité de la région est la présence importante d'entreprises **fabriquant des équipements électriques** (moteurs, générateurs, commandes électriques, piles, câbles, appareils d'éclairage électrique...). On la retrouve particulièrement en Isère avec la fabrication de matériel de distribution et de commande électrique (disjoncteurs, interrupteurs, fusibles...), dont le plus gros employeur est Schneider Electric. Elle est également plus présente dans l'Ain avec de nombreuses entreprises leaders mondiaux comme Nexans, Conductix-Wampfler ou Signify.



La fabrication de machines et d'équipements est notamment importante à l'est du territoire. Plusieurs entreprises internationales sont présentes comme Staubli Faverges (robotique, connecteurs et machines textiles) en Haute-Savoie, Carrier (systèmes de chauffage et de climatisation) dans l'Ain ou Caterpillar (fabrication d'engins de travaux publics) en Isère.



L'industrie **pharmaceutique** est particulièrement importante dans le Rhône avec des laboratoires reconnus mondialement comme Sanofi ou Mylan. Elle présente aussi une spécificité dans le Puy-de-Dôme (avec les Laboratoires Théa par exemple) et en Ardèche (notamment avec Excelvision).

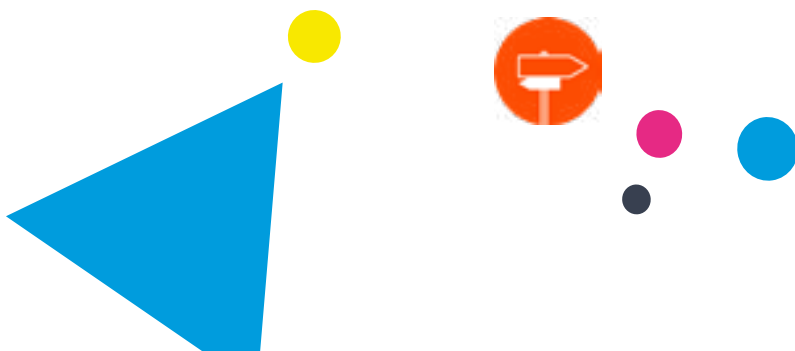

QUELS SONT LES MÉTIERS LES PLUS EXERCÉS DANS L'ACADÉMIE DE LYON?

Les 3 grandes familles de métiers regroupant le plus grand nombre de personnes en emploi



Gestion, administration des entreprises
159 359 - 11,7 %

Cadres, techniciens et employés des services administratifs, comptables et financiers...



Commerce
153 049 - 11,2 %

Vendeurs, responsables de rayons, attachés commerciaux et représentants, cadres commerciaux et techno-commerciaux...



Santé
148 420 - 10,9 %

54 % de ces emplois sont occupés par des aides-soignants, des infirmiers et des médecins. On trouve également des professions paramédicales, éducateurs spécialisés, animateurs sportifs, animateurs socioculturels...

Indication de lecture : en 2016, 159 359 personnes exercent un métier de la gestion, administration des entreprises, soit 11,7 % du nombre total de personnes en emploi de l'académie.

Source : Insee - RP 2016 au lieu de travail

LES MÉTIERS DAVANTAGE PRÉSENTS DANS L'ACADÉMIE DE LYON QU'EN AUVERGNE-RHÔNE-ALPES



Source : Insee - RP 2016 au lieu de travail

Le département du Rhône est le plus peuplé de l'Académie. Il est aussi celui qui compte le plus grand nombre d'emplois (les 2/3 des emplois de l'académie). Lyon en est la grande métropole. Les 3 métiers plus présents dans l'académie que dans le reste de la région se situent essentiellement dans la métropole de Lyon.

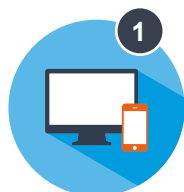

1 Les métiers de l'informatique et télécommunications sont plus représentés dans le Rhône et surtout dans la métropole de Lyon. De grandes entreprises d'édition de logiciel ou de conseil en informatique sont présentes comme Cegid, Sopra Steria, CGI...



Ma mission : te permettre de jouer à tes jeux vidéo sans qu'ils plantent! C'est un métier idéal pour les passionnés sans formation spécifique: un emploi tremplin qui permet d'évoluer vers des postes de game designer, level designer... Après l'obtention du bac, je me suis orienté vers un BTS informatique de gestion, option administration de réseaux, mais l'informatique de gestion ne me disait rien. J'ai été recruté comme testeur par une grande entreprise de conception de jeux vidéo. Je fais partie intégrante de l'équipe de production, mon travail se décline en plusieurs phases. D'abord, je participe aux premières réflexions sur l'élaboration d'un jeu car je connais les applications à problèmes. J'interviens ensuite en phase de production afin de détecter d'éventuels dysfonctionnements. Enfin, vient la phase de « debugage » où je traque le moindre bug.

Cédric, 26 ans, testeur de jeux vidéo



2 Les cadres des services administratifs, comptables et financiers sont fortement représentés dans la métropole de Lyon, mais également des juristes et des cadres des ressources humaines et du recrutement. De nombreuses grandes entreprises ont leur direction générale ou régionale à Lyon.



3 Les techniciens et cadres de la banque et des assurances sont également très présents dans la métropole de Lyon du fait de l'implantation de grandes enseignes bancaires et de compagnies d'assurances (et notamment de leur direction régionale).



J'ai fait un DUT techniques de commercialisation, une licence pro banque et un contrat pro en alternance au Crédit Agricole. J'ai commencé en tant que conseiller clientèle, trois ans après je suis devenu conseiller banque-assurance. Lors de mes entretiens avec les clients, je fais connaissance avec eux afin de leur proposer la solution la plus adaptée à leurs besoins. Pour bien les accompagner dans leurs projets et dans leur quotidien, je n'hésite pas à faire appel aux experts internes, nous échangeons sur les actualités financières et réglementaires. Il faut être polyvalent, curieux, savoir faire preuve d'empathie et d'écoute active, être capable de s'adapter et de faire des propositions, prendre des initiatives mais aussi être convaincant. J'adore mon métier.

Romuald, conseiller banque-assurance

Sur le reste du territoire académique, les métiers industriels sont plus représentés.



Les métiers du textile et du cuir sont plus présents dans la Loire. Ce département est très marqué par l'industrie du textile, aussi bien pour l'habillement que pour le textile technique et des médical.

J'ai fait un bac pro modélisme, ensuite j'ai fait un BTS modélisme et j'ai commencé en tant que mécanicienne. Je suis passée un peu par tous les postes et, au fur et à mesure, j'ai évolué sur des postes à responsabilités. Je travaille dans les ateliers, j'anime une équipe de 6 personnes, je suis responsable des lancements de la production des modèles, des délais de livraison et de la qualité de fabrication. Lorsqu'on doit lancer un nouveau modèle, je vérifie que nous avons tous les éléments de fabrication, le bon patronage, les bonnes fournitures, les tissus, je fais une étude approfondie et je passe sur tous les postes de piquage, de repassage et de finitions mains s'il y a lieu. Ce qui m'a séduite, c'est la possibilité d'évolution au sein de différents postes.

Elena, responsable d'équipe de fabrication textile



Les métiers de la mécanique et du travail des métaux sont aussi plus présents dans la Loire et dans l'Ain. Le département de la Loire est reconnu pour la fabrication d'armes et de munitions, avec, par exemple, l'entreprise Nexter System. L'Ain se distingue par l'industrie du plastique au sein de la Plastics Vallée, 1^{er} pôle au niveau national mais aussi par l'industrie automobile avec la présence, par exemple, de Renault Trucks et de fabrication de machines.



Je monte des motoréducteurs, ce sont des appareils qui multiplient la force des moteurs. Je reçois des pièces du stock, je les assemble et je contrôle la qualité de l'assemblage, puis je fais des réglages pour que ça fonctionne parfaitement. Je dois avoir un esprit logique, être précise et habile, la dextérité est primordiale. C'est un métier où il faut être très concentrée, tout se joue à 1/10^e de millimètre près et c'est ce qui me plaît. J'ai passé un bac pro et l'alternance est un bon moyen de devenir ajusteur-monteur.

Doriane, ajusteuse-monteuse

Pour connaître davantage chaque département, consultez les résumés des synthèses départementales.



Rendez-vous sur le site Orientation :

www.orientation.auvergnhonealpes.fr > Mon territoire > Départements - Portraits et infos clés

Sources et données :

Insee : recensement de la population 2016 et 2017 (RP) - Connaissance Locale de l'Appareil Productif 2015 (CLAP) - Répertoire des Entreprises et des Établissements 2019 (REE) - Estimations de l'Emploi Local 2007-2017 (Estel)

Bibliographie :

Synthèses de territoires 2019 – Via Compétences
CCI Auvergne-Rhône-Alpes, Chiffres clés 2020

Témoignages : transcription de vidéos recueillies sur Youtube ou des sites spécialisés de l'orientation ou d'entreprises.

Rédaction :



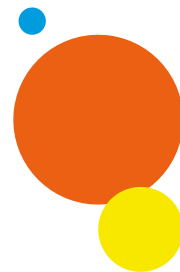

DES QUESTIONS À SE POSER



Je ne sais pas trop quoi faire après la 3^e 😕...
Pouvez-vous m'aider ?

Oui. Souhaites-tu dès l'année prochaine apprendre un métier ou faire des études plus longues ?

Je souhaite plutôt continuer mes études.
Quel bac choisir 🤔 ?

Tu choisiras ton bac à la fin de la seconde, tu as le temps (p.28). Par contre tu peux choisir dès maintenant tes enseignements optionnels de seconde (p.27).

Ok, je vais voir. J'aime bien les sciences et les langues.
Comment choisir ma classe de première ?

En fin de seconde, tu choisiras un bac général ou un bac technologique et trois enseignements de spécialité que tu suivras en première (p.28).

OK 👍 Et en terminale ?

Tu garderas deux enseignements de spécialité parmi ceux que tu suivais en première.

Je suis en situation de handicap, qui peut m'aider pour adapter ma scolarité ?

Retrouve les différentes aides possibles p. 34

ET DES PISTES DE RÉPONSES

Après la 3^e, j'aimerais apprendre un métier. Comment faire ?

Tu peux préparer un CAP* en 2 ans ou un bac pro en 3 ans (p. 18). As-tu déjà pensé à un métier ?

**Certificat d'aptitude professionnelle*

Pas vraiment 😞. Vous pouvez m'aider ?

Regarde les témoignages des professionnels des métiers (p.12) et les formations par centres d'intérêt (à partir de la page 45). Barre ce qui ne te plaît pas. Que reste-t-il ?

Waouh, il reste beaucoup de métiers dans « j'aime vendre » ! Je partirais plus sur un bac pro. Comment m'inscrire ?

Toutes les étapes te seront expliquées en classe (p.36). Regarde aussi si ton bac pro fait partie d'une famille de métiers (p.21).

OK. J'aimerais aussi gagner un peu d'argent. 🤖

C'est possible. Tu peux te former à un métier et toucher un salaire en signant un contrat d'apprentissage (p. 24). Mais pour cela tu devras trouver une entreprise.

Je vais me renseigner et commencer à rédiger mon CV. Peut-être que d'autres élèves peuvent m'aider 🤔 ?

Oui, sans doute. Tu peux rencontrer des jeunes en formation sur des salons ou pendant des journées portes ouvertes des établissements.





SCHÉMA DES ÉTUDES

BREVET
DES
COLLÈGESClasse
de 3^e

1 an

CAP

2 ans

Nombre d'années d'études après la classe de 3^e

VOIE PROFESSIONNELLE

C'est se préparer
à un métier
pour rentrer
directement
dans la vie active
ou poursuivre
ses études.

CAP (p. 19) / CAP agricole

+ de 200 spécialités différentes
12 à 14 semaines de stage si la formation est à temps plein
2/3 du temps est passé en entreprise si la formation se déroule en apprentissage

BPA (Brevet professionnel agricole)

CTM (Certificat technique des métiers)

Bac professionnel

2^{de} pro hors famille de métiers (p.42)
ou en apprentissage (p.24)

Bac professionnel

2^{de} pro famille de métiers (p. 21)

1^{re} et terminale de bac pro :
préparation du bac avec stages
(de 8 à 22 semaines en entreprise
si la formation est à temps plein,
les 2/3 du temps si la formation se déroule
en apprentissage)

VOIE GÉNÉRALE ET TECHNOLOGIQUE

C'est se préparer
à poursuivre
des études
après le bac.

2^{de} spécifique STHR (p. 27)1^{re} STHR (p. 31)2^{de} générale et technologique

Le choix du bac se fait à la fin
de la classe de 2^{de}
(p. 26)

1^{re} technologique (p. 29)

- STAV
- STD2A
- STI2D
- STL
- STMG
- ST2S
- S2TMD

1^{re} générale

3 enseignements de spécialité
à choisir (p. 28)

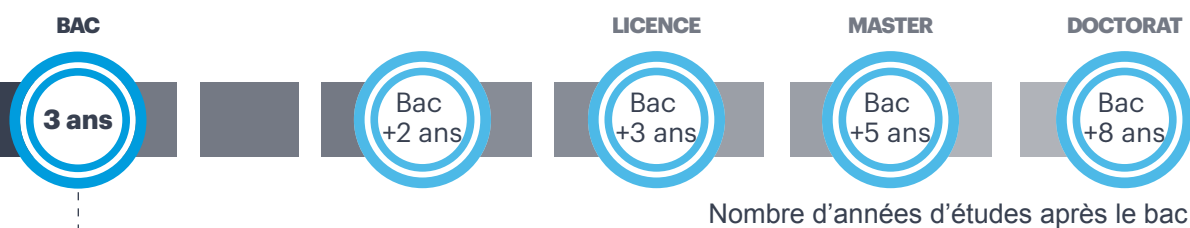
APRÈS LA 3^e

Nombre d'années d'études après le bac



Apprentissage

Seuls les diplômes professionnels (Bac pro, BPA, CAP, CTM) sont accessibles en apprentissage après la 3^e.

Terminale STHR

Terminale technologique

- STAV
- STD2A
- STI2D
- STL
- STMG
- ST2S
- S2TMD

Terminale générale

Choisir 2 enseignements parmi ceux de 1^{re}



Abréviations :

- Bac pro** : Baccalauréat professionnel
- CAP** : Certificat d'Aptitude Professionnelle
- CAP agricole** : Certificat d'Aptitude Professionnelle Agricole
- STAV** : Sciences et Technologies de l'Agronomie et du Vivant
- STD2A** : Sciences et Technologies du Design et des Arts Appliqués
- STHR** : Sciences et Technologies de l'Hôtellerie-Restauration
- STI2D** : Sciences et Technologies de l'Industrie et du Développement Durable
- STL** : Sciences et Technologies de Laboratoire
- STMG** : Sciences et Technologies du Management et de la Gestion
- ST2S** : Sciences et Technologies de la Santé et du Social
- S2TMD** : Sciences et Techniques du Théâtre, de la Musique et de la Danse



CAP / BAC PRO, COMMENT CHOISIR ?



Les CAP (Certificats d'aptitude professionnelle) et les bacs pro (baccalauréats professionnels) sont deux diplômes professionnels qui t'apprennent un métier (p. 45).

NOMBRE DE SPÉCIALITÉS ET D'OPTIONS

Le CAP comprend environ 200 spécialités, dont 10 CAP agricoles.

Le bac pro comporte plus d'une centaine de spécialités et options. Dans plusieurs spécialités, la classe de 2^{de} pro est organisée par familles de métiers (p. 21).



DURÉE ET LIEUX DE FORMATION

Le CAP dure 2 ans après la classe de 3^e : une première année de CAP, puis une terminale de CAP. Ce diplôme peut être proposé en 3 ans pour les élèves de Segpa (Section d'enseignement général et professionnel adapté) et d'Ulis (Unité localisée pour l'inclusion scolaire) et 1 an pour certaines réorientations.

Le bac pro dure 3 ans après la classe de 3^e. Tu fais une seconde professionnelle, puis une première professionnelle et une terminale professionnelle.

CAP et bac pro se préparent en lycée professionnel, en MFR (Maison familiale et rurale), en CFA (Centre de formation d'apprentis) ou en école de production (p. 33). Tu peux être élève ou apprenti (p. 24).



MATIÈRES ENSEIGNÉES

La moitié de ton emploi du temps est consacrée aux matières professionnelles (cours, travaux pratiques en atelier). Le reste de ton temps est consacré aux matières générales (le français, l'histoire-géographie, les mathématiques...).

Au début du CAP et de la 2^{de} pro, tu passes un test de positionnement en français et mathématiques pour évaluer ton niveau. Ainsi, tu peux bénéficier des heures d'accompagnement pour améliorer ton niveau, réfléchir à ton projet professionnel, à ta poursuite d'études...



STAGES EN ENTREPRISE

En CAP, tu as 12 à 14 semaines de stage sur les 2 ans alors qu'en bac pro tu as 18 à 22 semaines de stage sur les 3 ans selon la spécialité que tu choisis.



POURSUITES D'ÉTUDES OU RECHERCHE D'EMPLOI

Après un CAP, un tiers des diplômés continue ses études (p. 25) et le reste trouve un emploi. Après un bac pro, plus de la moitié des diplômés poursuit ses études (p. 25).

Le CAP donne le statut d'ouvrier qualifié et le bac pro celui de technicien. Le technicien peut encadrer une petite équipe.



LES ENSEIGNEMENTS DE CAP

LES ENSEIGNEMENTS GÉNÉRAUX OBLIGATOIRES (volume horaire par semaine)

- Français, histoire-géographie **1h30**
- Mathématiques-physique-chimie **1h30**
- Éducation physique et sportive **2h30**
- Langue vivante **1h30**
- Enseignement moral et civique **0h30**
- Arts appliqués et culture artistique **1h**

ÉPREUVES FACULTATIVES

- Langue vivante B à l'oral
- Arts appliqués et culture artistique
- Mobilité (évaluation de ton stage si tu fais un stage à l'étranger)
- Pratiques physiques et sportives (en CAP agricole)
- Pratiques sociales et culturelles (en CAP agricole)

LES ENSEIGNEMENTS DU CAP AGRICOLE

- Lettres modernes **1h45**
- Histoire-géographie **1h**
- Langue vivante **1h**
- Éducation socioculturelle **0h30**
- Éducation physique et sportive **2h**
- Biologie-écologie **0h30**
- Mathématiques **1h45**
- Physique-chimie **0h30**
- Technologies de l'informatique et du multimédia **1h**
- Gestion de l'entreprise **1h30**
- Enseignements professionnels **12h environ**

LES ENSEIGNEMENTS PROFESSIONNELS OBLIGATOIRES (volume horaire par semaine)

- Enseignement professionnel-prévention-santé-environnement **1h15**
- Enseignement professionnel et français en co-intervention* **1h30**
- Enseignement professionnel et mathématiques en co-intervention* **1h30**
- Réalisation d'un chef-d'œuvre **3h**

PFMP (périodes de formation en milieu professionnel)

Sous statut scolaire à temps plein, **12 à 14 semaines** de stage en entreprise réparties sur les 2 années de CAP ou CAP agricole

*La co-intervention (en CAP et en bac pro):

- Deux professeurs font cours en même temps : un professeur d'enseignement professionnel avec un professeur d'enseignement général (maths ou français).

- Tu apprends autrement en voyant concrètement ce que le français et les maths peuvent t'apporter dans ton futur métier.

LES ENSEIGNEMENTS DU BAC PRO



LES ENSEIGNEMENTS GÉNÉRAUX OBLIGATOIRES (volume horaire par semaine)

Français, histoire-géographie et enseignement moral et civique **3h**

Mathématiques **1h45**

LVA **2h**

Physique-chimie ou LVB (selon la spécialité) **1h30**

Arts appliqués et culture artistique **1h**

Éducation physique et sportive **2h30**

LES ENSEIGNEMENTS PROFESSIONNELS OBLIGATOIRES (volume horaire par semaine)

Enseignement professionnel-prévention-santé-environnement **10h**

Enseignement professionnel et français en co-intervention* **1h15**

Enseignement professionnel et mathématiques en co-intervention* **1h15**

Réalisation d'un chef d'œuvre **1h15**
(en 1^{re} et terminale)

Prévention-santé-environnement **1h**

Économie-gestion ou économie-droit
(selon la spécialité) **1h**

PFMP (périodes de formation en milieu professionnel)

Sous statut scolaire à temps plein,
18 à 22 semaines de stage sur
l'ensemble du bac pro
(4 à 6 semaines en 2^{de},
6 à 8 semaines en 1^{re},
8 semaines en terminale)

L'examen en apprentissage (p. 24)

- L'examen et le diplôme du CAP ou bac pro sont identiques que tu les passes en école ou en CFA. Tu seras convoqué à l'examen le même jour que les autres élèves pour les mêmes épreuves. Les correcteurs ne savent pas si tu es un candidat formé par une école ou en apprentissage, donc la grille de notation sera la même.

- Le CFA échangera directement avec ton patron sur les connaissances que tu devras maîtriser pour ton diplôme.

*voir encadré page 19



LES FAMILLES DE MÉTIERS

COMMENT ÇA MARCHE ?



TON BAC PRO N'EST PAS NOTÉ SUR LES PAGES « FAMILLES DE MÉTIERS » ?

Ton bac pro n'est pas concerné (p.42), tu t'inscris directement dans le bac pro que tu as choisi.

L'APPRENTISSAGE, C'EST POSSIBLE ?

Oui, tu t'inscris directement dans le bac pro que tu as choisi. Tu ne passes donc pas par la classe de 2^{de} pro famille de métiers.

Métiers de la gestion administrative, du transport et de la logistique

- Assistance à la gestion des organisations et de leurs activités
- Logistique
- Organisation de transport de marchandises

Métiers du conseil vente (en lycée agricole)

- Technicien conseil vente en alimentation
- Technicien conseil vente en animalerie
- Technicien conseil vente univers jardinerie

Métiers de l'alimentation

- Boucher-charcutier-traiteur
- Boulanger-pâtissier
- Poissonnier-écailler-traiteur

Métiers de la mer

- Conduite et gestion des entreprises maritimes commerce/plaisance professionnelle option Voile option Yacht
- Conduite et gestion des entreprises maritimes pêche
- Électromécanicien de marine
- Polyvalent navigant pont/machine

LES FAMILLES DE MÉTIERS (SUITE)



Métiers des productions (en lycée agricole)

- Agroéquipement
- Conduite de productions horticoles (arbres, arbustes, fruits, fleurs, légumes)
- Conduite et gestion d'une entreprise du secteur canin et félin
- Conduite et gestion de l'entreprise agricole
- Conduite et gestion de l'entreprise hippique
- Conduite et gestion de l'entreprise vitivinicole
- Productions aquacoles

Métiers du pilotage et de la maintenance d'installations automatisées

(nouveau 2021)

- Maintenance des systèmes de productions connectés
- Pilote de ligne de production
- Procédés de la chimie, de l'eau et des papiers-cartons
- Technicien de scierie

Métiers du numérique et de la transition énergétique

(nouveau 2021)

- Métiers de l'électricité et de ses environnements connectés
- Systèmes numériques
 - option A Sécurité et sécurité des infrastructures, de l'habitat et du tertiaire
 - option B Audiovisuels, réseau et équipement domestiques
 - option C Réseaux informatiques et systèmes communicants
- Technicien de maintenance des systèmes énergétiques et climatiques
- Technicien du froid et du conditionnement d'air
- Technicien en installation des systèmes énergétiques et climatiques

Métiers de la relation client

- Métiers de l'accueil
- Métiers du commerce et de la vente
 - option A Animation et gestion de l'espace commercial
 - option B Prospection clientèle et valorisation de l'offre commerciale

Métiers de l'aéronautique

- Aéronautique option Avionique
- Aéronautique option Structure
- Aéronautique option Système
- Aviation générale

Métiers des industries graphiques et de la communication

- Façonnage de produits imprimés, routage
- Réalisation de produits imprimés et plurimédia
 - option A Productions graphiques
 - option B Productions imprimées

Métiers de la beauté et du bien-être

- Esthétique cosmétique parfumerie
- Métiers de la coiffure

Métiers de la nature - jardin - paysage - forêt (en lycée agricole)

- Aménagements paysagers
- Forêt
- Gestion des milieux naturels et de la faune

Métiers de la construction durable, du bâtiment et des travaux publics

- Aménagement et finitions du bâtiment
- Interventions sur le patrimoine bâti, option A Maçonnerie option B Charpente option C Couverture
- Menuiserie aluminium-verre
- Ouvrages du bâtiment : métallerie
- Technicien du bâtiment : organisation et réalisation du gros œuvre
- Travaux publics

Métiers de la réalisation de produits mécaniques (nouveau 2021)

- Fonderie
- Microtechniques
- Technicien en chaudronnerie industrielle
- Technicien en réalisation de produits mécaniques
- Technicien modeleur
- Traitements des matériaux

Métiers de l'alimentation - bio-industrie de laboratoire (en lycée agricole)

- Bio-industries de transformation
- Laboratoire contrôle qualité

Métiers des études et de la modélisation numérique du bâtiment

- Technicien d'études du bâtiment option A Études et économie/ option B Assistant en architecture
- Technicien géomètre-topographe

Métiers de la maintenance des matériels et des véhicules (nouveau 2021)

- Maintenance des matériels option A Matériels agricoles option B Matériels de construction et manutention option C Matériels d'espaces verts
- Maintenance des véhicules option A Voitures particulières option B Véhicules de transport routier option C Motocycles

Métiers du bois (nouveau 2021)

- Étude et réalisation d'agencement
- Technicien de fabrication bois et matériaux associés
- Technicien menuisier agencier

Métiers de l'hôtellerie-restauration

- Commercialisation et services en restauration
- Cuisine

L'APPRENTISSAGE, COMMENT ÇA MARCHE ?



POUR QUELS DIPLÔMES ?

L'apprentissage est possible pour les diplômes professionnels : bac pro, BPA (Brevet professionnel agricole), CAP (Certificat d'aptitude professionnelle), CAP agricole, CTM (Certificat technique des métiers).



COMMENT ÇA MARCHE ?

Tout d'abord, tu apprends un métier en suivant des cours en lycée ou en CFA (Centre de formation des apprentis) et en travaillant dans une entreprise.

Tu signes avec cette entreprise un contrat de travail appelé le contrat d'apprentissage. Ce contrat te permet d'avoir un salaire dont le montant est variable selon ton âge et l'année de formation dans laquelle tu effectues ton apprentissage.

Donc, tu as les mêmes vacances que les autres salariés de l'entreprise et partages l'activité de ces adultes dans le monde du travail.

Enfin, la Région propose plusieurs aides financières aux apprentis. Tu peux consulter le site : www.auvergnerhonealpes.fr/ > mes aides, mes services



COMMENT M'INSCRIRE ?

Commence par rechercher une entreprise pour signer ton contrat de travail (contrat d'apprentissage).

Tu réfléchis avec ton patron dans quel établissement t'inscrire selon le diplôme que tu souhaites obtenir.



ET SI JE SUIS EN SITUATION DE HANDICAP ?

Tu peux bénéficier d'aménagements de la durée de ton contrat et demander une RQTH (reconnaissance de la qualité de travailleur handicapé)(p.34).

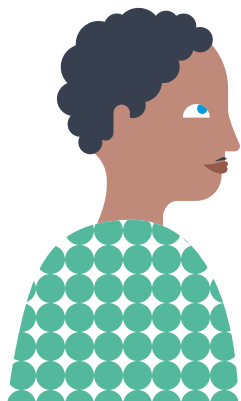

APRÈS MON CAP OU MON BAC PRO, QUE FAIRE ?

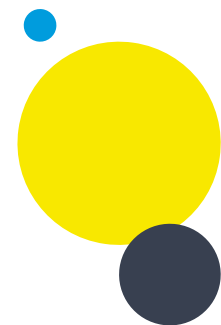

FORMATIONS EN 1 AN

Les MC (Mentions complémentaires) permettent de te spécialiser, de compléter ton diplôme. Tu peux préparer une MC en lycée professionnel ou en CFA (Centre de formation d'apprentis).

Les FCIL (Formations complémentaires d'initiative locale) sont validées par des attestations de formation. Elles te donnent de nouvelles connaissances et compétences spécialisées, répondant aux besoins locaux des entreprises en matière d'emploi. Elles se préparent en lycée ou en école privée.

Les CS (Certificats de spécialisation agricole) donnent des compétences supplémentaires (vente, culture, comptabilité...) après un CAP ou un bac pro agricole.



FORMATIONS EN 2 OU 3 ANS

Les **bacheliers professionnels** choisissent majoritairement ces deux formations.

Le BTS (Brevet de technicien supérieur) réserve des places aux bacheliers pro. Mais il te faut un avis favorable du conseil de classe de terminale. Si tu n'as pas d'avis favorable du conseil de classe, une classe passerelle peut être proposée pour consolider tes acquis et construire ton projet de poursuite d'études en BTS. Ton bac pro est un atout pour réussir les matières professionnelles.

Le BUT (Bachelor universitaire de technologie) est accessible après un bac pro mais demande un bon niveau dans les matières générales. Certains IUT (Instituts universitaires de technologie) te permettent de bénéficier d'une remise à niveau.

Les **diplômés de CAP** continuent leurs études dans les trois diplômes suivants :

Le BP (Brevet professionnel) se prépare en apprentissage (p. 24). Tu peux te perfectionner dans les techniques apprises pendant le CAP et travailler à ton compte (par exemple, pour être pâtissier, fleuriste ou coiffeur).

Le BTM (Brevet technique des métiers) forme des chefs d'atelier ou de fabrication. Il existe des BTM dans plusieurs domaines : alimentation, énergie, ameublement...

Le BMA (Brevet des métiers d'art) se prépare après un CAP des métiers d'art. Tu peux te spécialiser en conception, mise au point, fabrication d'objets en petite série ou à l'unité, en joaillerie ou ébénisterie par exemple.



D'AUTRES PISTES

Tu peux préparer un deuxième CAP en 1 an ou un deuxième bac pro en 2 ans.

Si tu souhaites aller en licence après ton bac pro, c'est possible. Les universités mettent en place des dispositifs de réussite des bacheliers pro ou des aménagements de durée.

Peuvent être également accessibles : un Diplôme d'État (infirmier, conseiller en économie sociale familiale, moniteur-éducateur...) ou un DNMADE (Diplôme national des métiers d'art et du design) selon ton diplôme.

Enfin, quelques CPGE (Classes préparatoires aux grandes écoles) sont réservées aux bacheliers professionnels en France et proposent des formations sur 3 ans.



LA 2^{de} GÉNÉRALE ET TECHNOLOGIQUE, C'EST QUOI ?

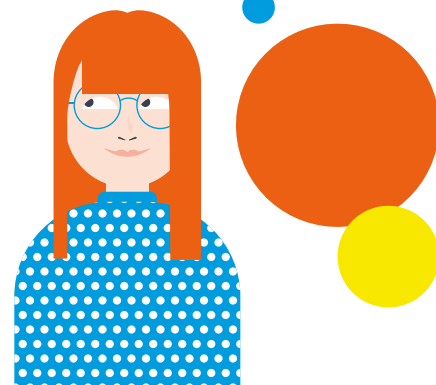

LE TEST DE POSITIONNEMENT

À ta rentrée, dans ta classe de 2^{de}, tu passes un test de positionnement en français et en mathématiques pour évaluer ton niveau.

Tu pourras bénéficier d'un accompagnement tout au long de l'année, pour améliorer ton expression écrite et orale et te remettre à niveau en fonction de tes résultats au test. Ce sont les heures d'accompagnement personnalisé.

LE CONTENU DES COURS

Les cours sont théoriques: il y a peu ou pas de travaux pratiques et d'ateliers (sauf pour le bac STHR, Sciences et techniques de l'hôtellerie et de la restauration). Ils te permettent d'avoir une meilleure culture générale, de développer ton esprit critique et des méthodes de travail utiles pour la suite.

La classe de 2^{de} de la série STHR (Sciences et technologies de l'hôtellerie et de la restauration) se caractérise par un fonctionnement spécifique. Comme tous les élèves de 2^{de} générale et technologique, ceux de STHR suivent des enseignements communs et des enseignements optionnels. Mais ils effectuent également des stages d'initiation ou d'application en milieu professionnel.

Tu approfondis ce que tu as vu au collège et tu fais davantage de rédactions et de commentaires de texte.

De nouvelles matières apparaissent comme les sciences économiques et sociales. Certaines matières sont proposées uniquement en option (exemple: musique ou arts plastiques).

Tu bénéficies aussi des heures d'accompagnement à l'orientation, pour t'aider à construire ton projet et à choisir ton bac technologique ou tes enseignements de spécialité de 1^{re} générale.



ET APRÈS

À la fin de l'année de 2^{de}, tu choisis si tu veux faire un bac général (p.28) ou l'un des 7 bacs technologiques (p.29).

Si tu es en 2^{de} STHR (Sciences et techniques de l'hôtellerie et de la restauration), tu accèdes à la classe de 1^{re} puis de terminale du bac STHR.





LES ENSEIGNEMENTS DE 2^{de} GÉNÉRALE ET TECHNOLOGIQUE

LES ENSEIGNEMENTS GÉNÉRAUX OBLIGATOIRES

- Français 4h
- Histoire-géographie 3h
- Enseignement moral et civique 18h annuelles
- LVA et LVB (langue vivante étrangère pour la LVA, étrangère ou régionale pour la LVB) 5h30
- Sciences économiques et sociales 1h30
- Mathématiques 4h
- Physique-chimie 3h
- Sciences de la vie et de la Terre 1h30
- Éducation physique et sportive 2h
- Sciences numériques et technologies 1h30

LES ENSEIGNEMENTS GÉNÉRAUX OBLIGATOIRES DE 2^{de} STHR (Sciences et technologies de l'hôtellerie et de la restauration)

- Français 4h
- Histoire-géographie 3h
- Enseignement moral et civique 18h annuelles
- LVA et LVB (anglais obligatoire) 5h
- Sciences 3h
- Mathématiques 3h
- Éducation physique et sportive 2h
- Économie et gestion hôtelière 2h
- Sciences et technologies des services 4h
- Sciences et technologies culinaires 4h

LES ENSEIGNEMENTS OPTIONNELS

1 enseignement général au choix parmi :

- Langues et cultures de l'Antiquité : latin 3h
- Langues et cultures de l'Antiquité : grec 3h
- Langue vivante C étrangère ou régionale 3h
- Langue des signes française 3h
- Arts (arts plastiques/cinéma-audiovisuel/histoire des arts/danse/musique/théâtre) 3h
- Éducation physique et sportive 3h
- Arts du cirque 6h

1 enseignement technologique au choix parmi :

- Management et gestion 1h30
- Santé et social 1h30
- Biotechnologies 1h30
- Sciences et laboratoire 1h30
- Sciences de l'ingénieur 1h30
- Création et innovation technologiques 1h30
- Création et culture - design 6h
- Culture et pratique de la danse, de la musique ou du théâtre 6h (uniquement en établissement d'enseignement artistique)
- Atelier artistique 72h annuelles

Si tu souhaites prendre
des enseignements optionnels,
coche ceux qui t'intéressent *

LES ENSEIGNEMENTS OPTIONNELS EN 2^{de} STHR

- Langue vivante C étrangère ou régionale 3h
- Langue des signes française 3h
- Arts (arts plastiques/cinéma-audiovisuel/histoire des arts/danse/musique/théâtre) 3h
- Éducation physique et sportive 3h

LES ENSEIGNEMENTS OPTIONNELS EN ÉTABLISSEMENTS AGRICOLES

1 enseignement général :

- Écologie - agronomie - territoires - développement durable 3h

1 enseignement technologique au choix parmi :

- Hippologie et équitation ou autres pratiques sportives 3h
- Pratiques sociales et culturelles 3h
- Pratiques professionnelles 3h

* Un ou deux enseignements optionnels au choix, à choisir en fin de troisième : si tu en choisis deux, tu dois choisir un enseignement général et technologique obligatoirement.

LES ENSEIGNEMENTS DU BAC GÉNÉRAL...

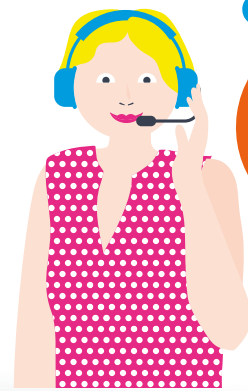

LES ENSEIGNEMENTS COMMUNS OBLIGATOIRES

- Français 4h (en 1^{re} uniquement)
- Philosophie 4h (en terminale uniquement)
- Histoire-géographie 3h
- Enseignement moral et civique 18h annuelles
- LVA et LVB (langue vivante étrangère pour la LVA, étrangère ou régionale pour la LVB) 4h30 en 1^{re} et 4h en terminale
- Enseignement scientifique 2h
- Éducation physique et sportive 2h

ENSEIGNEMENTS DE SPÉCIALITÉ (4h en 1^{re}, 6h en terminale)

TU CHOISIS 3 ENSEIGNEMENTS EN 1^{re}.
EN TERMINALE, TU NE GARDES QUE 2
DES 3 ENSEIGNEMENTS CHOISIS.

- Arts : arts plastiques/ cinéma-audiovisuel/ histoire des arts/ danse/ musique/théâtre/ arts du cirque
- Biologie-écologie (en lycée agricole)
- Éducation physique, pratiques et cultures sportives (ouverture 2021 à titre expérimental)
- Histoire-géographie, géopolitique et sciences politiques
- Humanités, littérature et philosophie
- Langues, littératures et cultures étrangères et régionales
- Littérature et langues et cultures de l'Antiquité
- Mathématiques
- Numérique et sciences informatiques
- Physique-chimie
- Sciences de la vie et de la Terre
- Sciences de l'ingénieur
- Sciences économiques et sociales

1 OPTION DE 1^{re} ET TERMINALE DE 3h AU CHOIX PARMIS

- Langues et cultures de l'Antiquité : latin
- Langues et cultures de l'Antiquité : grec
- Langue vivante C étrangère ou régionale
- Langue des signes française
- Arts : arts plastiques/ cinéma-audiovisuel/ histoire des arts/ danse/ musique/théâtre
- Éducation physique et sportive

1 OPTION FACULTATIVE EN TERMINALE DE 3h AU CHOIX PARMIS

- Mathématiques complémentaires
- Mathématiques expertes
- Droit et grands enjeux du monde contemporain

1 OPTION DE 3h (EN LYCÉE AGRICOLE)

- Agronomie - économie - territoires
- Hippologie et équitation
- Pratiques sociales et culturelles
- Pratiques professionnelles

En plus des spécialités,
si tu souhaites prendre
des enseignements optionnels,
coche ceux qui t'intéressent.

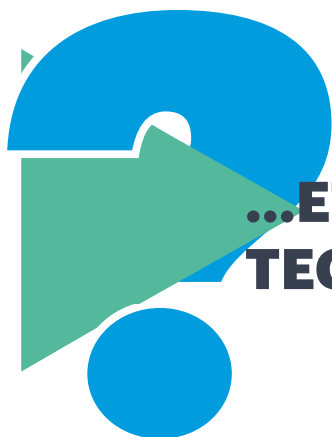

...ET DES BACS TECHNOLOGIQUES

LES ENSEIGNEMENTS COMMUNS OBLIGATOIRES

- Français **3h** (en 1^{re} uniquement)
- Philosophie **2h** (en terminale uniquement)
- Histoire-géographie **1h30**
- Enseignement moral et civique **18h annuelles**
- LVA et LVB (langue vivante étrangère pour la LVA, étrangère ou régionale pour la LVB + enseignement technologique en langue vivante A) **4h**
- Mathématiques **3h**
- Éducation physique et sportive **2h**
- Éducation socioculturelle **1h** (en lycée agricole)
- Technologies de l'informatique et du multimédia **0h30** (en lycée agricole)

LES OPTIONS DE 1^{re} ET TERMINALE DE 3h CHACUNE AU CHOIX PARMİ

- Langue vivante C étrangère ou régionale (uniquement dans la série STHR - Sciences et technologies de l'hôtellerie et de la restauration)
- Langue des signes française
- Arts : arts plastiques/ cinéma-audiovisuel/ histoire des arts/ danse/ musique/théâtre
- Éducation physique et sportive

LES OPTIONS DE 1^{re} ET TERMINALE DE 3h CHACUNE AU CHOIX PARMİ (en lycée agricole)

- Hippologie et équitation
- Pratiques sociales et culturelles
- Pratiques professionnelles
- Langue vivante C étrangère ou régionale ou langue des signes
- Pratiques physiques et sportives

Si tu souhaites prendre des enseignements optionnels, coche ceux qui t'intéressent.

LES ENSEIGNEMENTS DES BACS TECHNOLOGIQUES (SUITE)



ENSEIGNEMENTS DE SPÉCIALITÉ DU BAC STMG

Sciences et technologies du management et de la gestion

- Droit et économie **4h** en 1^{re}, **6h** en terminale
- Sciences de gestion et numérique **7h** (en 1^{re} uniquement)
- Management **4h** (en 1^{re} uniquement)
- Management, sciences de gestion et numérique **10h** (en terminale uniquement)

Pour cette matière, tu dois choisir un enseignement spécifique parmi :

- gestion et finance
- mercatique (marketing)
- ressources humaines et communication
- systèmes d'information de gestion

ENSEIGNEMENTS DE SPÉCIALITÉ DU BAC STAV

Sciences et technologies de l'agronomie et du vivant

- Gestion des ressources et de l'alimentation **6h45**
- Territoires et sociétés **2h30** (en 1^{re} uniquement)
- Technologie **3h** (en 1^{re} uniquement)
- Territoires et technologie **4h30** (en terminale uniquement)

ENSEIGNEMENTS DE SPÉCIALITÉ DU BAC ST2S

Sciences et technologies de la Santé et du Social

- Sciences et techniques sanitaires et sociales **7h** en 1^{re}, **8h** en terminale
- Physique-chimie pour la santé **3h** (en 1^{re} uniquement)
- Biologie et physiopathologie humaines **5h** (en 1^{re} uniquement)
- Chimie, biologie et physiopathologie humaines **8h** (en terminale uniquement)

ENSEIGNEMENTS DE SPÉCIALITÉ DU BAC STI2D

Sciences et technologies de l'industrie et du développement durable

- Physique-chimie et mathématiques **6h** (en 1^{re} et terminale)
- Innovation technologique **3h** (en 1^{re} uniquement)
- Ingénierie et développement durable **9h** (en 1^{re} uniquement)
- Ingénierie, innovation et développement durable **12h** (en terminale uniquement)

Pour cette matière, tu dois choisir un enseignement spécifique parmi :

- architecture et construction
- énergies et environnement
- innovation technologique et écoconception
- systèmes d'information et numérique

Selon le bac choisi, coche les enseignements que tu vas suivre en 1^{re}.



LES ENSEIGNEMENTS DES BACS TECHNOLOGIQUES (SUITE)

Selon le bac choisi, coche les enseignements que tu vas suivre en 1^{re}.

ENSEIGNEMENTS DE SPÉCIALITÉ DU BAC S2TMD

Sciences et techniques du théâtre, de la musique et de la danse

- Économie, droit et environnement du spectacle vivant **3h** (en 1^{re} uniquement)
- Culture et sciences chorégraphiques/musicales/ théâtrales **5h30** en 1^{re}, **7h** en terminale
- Pratique chorégraphique/ musicale/ théâtrale **5h30** en 1^{re}, **7h** en terminale

ENSEIGNEMENTS DE SPÉCIALITÉ DU BAC ST2DA

Sciences et technologies du design et des arts appliqués

- Physique-chimie **2h** (en 1^{re} uniquement)
- Outils et langages numériques **2h** (en 1^{re} uniquement)
- Design et métiers d'art **14h** (en 1^{re} uniquement)
- Analyse et méthodes en design **9h** (en terminale uniquement)
- Conception et création en design et métiers d'art **9h** (en terminale uniquement)

ENSEIGNEMENTS DE SPÉCIALITÉ DU BAC STL

Sciences et technologies de laboratoire

- Physique-chimie et mathématiques **5h**
- Biochimie-biologie **4h** (en 1^{re} uniquement)
- Biotechnologie ou sciences physiques et chimiques en laboratoire **9h** (en 1^{re} uniquement)
- Biochimie-biologie-biotechnologie ou sciences physiques et chimiques en laboratoire **13h** (en terminale uniquement)

ENSEIGNEMENTS DE SPÉCIALITÉ DU BAC STHR*

Sciences et technologies de l'hôtellerie et de la restauration

- Économie-gestion hôtelière **5h**
- Enseignement scientifique alimentation - environnement (ESAE) **3h** (en 1^{re} uniquement)
- Sciences et technologies culinaires et des services **10h** (en 1^{re} uniquement)
- Sciences et technologies culinaires et des services - ESAE **13h** (en terminale uniquement)

*Après une 2^{de} spécifique STHR

APRÈS UN BAC GÉNÉRAL OU TECHNOLOGIQUE, QUELLES ÉTUDES ?



FORMATIONS EN 1 AN

Les MC (Mentions complémentaires), permettent de te spécialiser, de compléter ton diplôme. Tu peux préparer une MC en lycée professionnel ou en CFA (Centre de formation d'apprentis).

Les FCIL (Formations complémentaires d'initiative locale) sont validées par des attestations de formation. Elles te donnent de nouvelles connaissances et compétences spécialisées, répondant aux besoins locaux des entreprises en matière d'emploi. Elles se préparent en lycée ou en école privée.

Les CS (Certificats de spécialisation agricole) attestent de compétences (vente, culture, comptabilité...) utiles aux exploitants agricoles et aux entreprises agroalimentaires.



FORMATIONS EN 2 ANS

Les CPGE (Classes préparatoires aux grandes écoles) accueillent principalement des bacheliers généraux, mais certaines sont uniquement accessibles aux bacheliers technologiques.

Les bacheliers technologiques choisissent majoritairement le BTS (Brevet de technicien supérieur), également accessible aux bacheliers du bac général.

Enfin, tu peux passer un CAP (Certificat d'aptitude professionnelle) en 1 an ou un bac pro en 2 ans.



FORMATIONS LONGUES (3 ANS OU PLUS)

La majorité des bacheliers (du bac général ou technologique) choisissent la licence.

Certains bacheliers s'inscrivent en écoles de commerce ou d'ingénieurs. Des classes sont réservées aux titulaires du bac général et d'autres aux titulaires du bac technologique.

Tu peux aussi préparer un Diplôme d'État (infirmier, conseiller en économie sociale familiale, moniteur-éducateur...), un DNMADE (Diplôme national des métiers d'art et du design) ou Sciences po (IEP : Institut d'études politiques).



OÙ PRÉPARER MON DIPLÔME ?

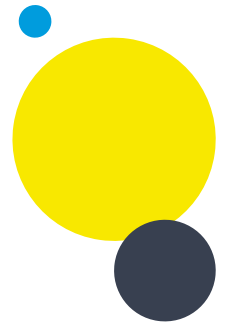

EN LYCÉE

Il existe des LEGT (lycées d'enseignement général et technologique) et des LP (lycées professionnels).

En LEGT, tu obtiens un bac général ou un bac technologique sous statut scolaire.

En LP, tu prépares un CAP (Certificat d'aptitude professionnelle) ou un bac pro sous statut scolaire ou en apprentissage.

Les LPo (lycées polyvalents), quant à eux, proposent tous ces diplômes en regroupant un LEGT avec une SEP (section d'enseignement professionnelle).

Les lycées agricoles proposent des diplômes de l'enseignement agricole (exemple : CAP agricole) ainsi que le bac général, certains bacs technologiques et bacs pro.



EN CFA (CENTRE DE FORMATION D'APPRENTIS)

Les CFA (Centres de formation d'apprentis) te donnent une formation générale et technique qui complète la formation reçue dans ton entreprise.

L'apprentissage te permet de préparer un diplôme professionnel : CAP (Certificat d'aptitude professionnelle), CAP agricole, bac pro, BPA (Brevet professionnel agricole), MC (Mention complémentaire), CTM (Certificat technique des métiers).

Ces formations en apprentissage peuvent être effectuées dans les bâtiments du CFA ou dans d'autres bâtiments (exemple : un lycée) avec un suivi par le CFA.



EN MFR (MAISON FAMILIALE RURALE)

Tu peux préparer un CAP, un bac professionnel ou un bac technologique, en alternance sous statut scolaire ou en apprentissage.

Les MFR sont situées en zone rurale et possèdent, pour la plupart, un internat.

Une fois ton diplôme obtenu, tu es accompagné jusqu'à ce que tu trouves un emploi.

Pour plus de renseignements, tu peux consulter le site Internet :

www.mfr-auvergne-rhone-alpes.fr



EN ÉCOLE DE PRODUCTION

Ce sont des établissements privés, reconnus par l'État, qui te forment à un CAP ou à un bac professionnel.

Elles sont à la fois école et entreprise, c'est-à-dire qu'elles proposent des cours et des mises en situation avec de vraies commandes pour de vrais clients. Ainsi, un tiers du temps est consacré aux matières générales, le reste aux matières professionnelles et à la production en atelier.

Pour plus de renseignements, tu peux consulter le site Internet : www.ecoles-de-production.com



EN SITUATION DE HANDICAP, QUELLES AIDES ?

QUELLES SONT LES AIDES POSSIBLES ?

Tu peux bénéficier, selon tes besoins, d'aménagements particuliers: matériel adapté, mise à disposition d'une AVS (Auxiliaire de vie scolaire) ou d'un AESH (Accompagnant des élèves en situation de handicap), de séances de rééducation ou d'aménagement de la durée des examens. Tu peux aussi être dispensé de certains cours ou recevoir un enseignement adapté, par exemple en sport.

L'ESS (Équipe de suivi de la scolarisation), réunie par ton enseignant référent, propose les aménagements nécessaires à ta scolarité au lycée.



OÙ ME FORMER ?

Tu peux aller dans une Ulis (Unité localisée pour l'inclusion scolaire) de lycée. C'est un dispositif qui regroupe de petits effectifs d'élèves ayant des besoins spécifiques.

Les Érea (Établissements régionaux d'enseignement adapté) accueillent des élèves qui ont plus de difficultés.

Si tu as besoin de soins permanents ou à temps partiel, tu peux être scolarisé en établissement médico-social sur avis de la CDAPH (Commission des droits et de l'autonomie des personnes handicapées). Tu es alors suivi à la fois par des enseignants et par des professionnels de santé.



L'APPRENTISSAGE, C'EST POSSIBLE ?

Oui, tu peux signer un contrat en apprentissage sans limitation d'âge et bénéficier d'aménagements sur ton poste et tes conditions de travail (par exemple, horaire et matériel adapté). (p. 24)

Anticipe tes démarches et adresse-toi à la MDPH (Maison départementale des personnes handicapées) ou à ton enseignant référent.

01 AIN

BOURG-EN-BRESSE 01000,
13 avenue de la Victoire,
Tél. 30 01

42 LOIRE

SAINT-ÉTIENNE 42000,
23 rue d'Arcole,
Tél. 04 77 49 91 91

69 NOUVEAU RHÔNE ET MÉTROPOLE

Métropole de Lyon - LYON 7^e
69007,
8 rue Jonas Salk,
Tél. 04 26 83 86 86

Nouveau Rhône, rendez-vous
sur mdmph.rhone.fr > trouver
ma maison du Rhône,
Tél. 0 800 869 869

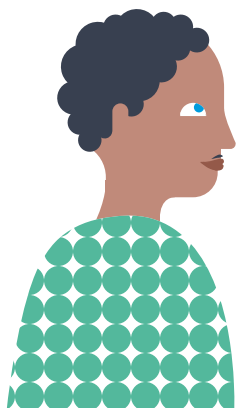

QUI PEUT T'AIDER À CONSTRUIRE TON PROJET ?

DANS TON ÉTABLISSEMENT

Pour construire ton projet, tu peux rencontrer ton PP (professeur principal) et ton PsyEN (Psychologue de l'Éducation nationale). Tu peux aussi faire un point sur ta scolarité avec ton chef d'établissement, ton PP ou ton CPE (Conseiller principal d'éducation).

En fonction de tes besoins, les assistants sociaux, infirmiers et les médecins peuvent te conseiller.

Les établissements organisent des portes ouvertes. N'hésite pas à consulter le site Internet de l'Onisep (www.onisep.fr) ou des établissements scolaires afin de connaître leurs dates.

Le bus de l'orientation vient directement à ta rencontre dans ton établissement. À l'intérieur du bus te sont proposées plusieurs activités pour découvrir des métiers selon tes goûts et rencontrer des professionnels.



PRÈS DE CHEZ TOI

En CIO (Centre d'information et d'orientation), les PsyEN t'accueillent, t'informent sur les formations possibles et t'accompagnent sur ton projet. Tu peux ainsi clarifier tes idées et effectuer des choix les mieux adaptés à ta situation et à tes envies.

Retrouve les CIO qui peuvent t'accueillir près de chez toi :

annuaire.service-public.fr/navigation/auvergne-rhone-alpes/cio

D'autres professionnels de l'orientation peuvent t'accueillir et t'informer :

www.orientation.auvergnerhonealpes.fr > je recherche un conseiller.

Auvergne-Rhône-Alpes Orientation peut également t'aider à construire ton projet sur son site de Clermont-Ferrand : www.auvergnerhonealpes-orientation.fr



TON ENTOURAGE ET TON RÉSEAU

Tes parents ou amis peuvent connaître des personnes exerçant le métier que tu envisages, n'hésite pas à leur demander des informations et des conseils. Tu peux également contacter via les réseaux sociaux des élèves qui suivent des formations qui pourraient t'intéresser.



EN VISITANT UN SALON

Les salons te permettent d'échanger avec des professeurs et des élèves et de poser des questions à des professionnels. Ils t'invitent à réfléchir sur tes centres d'intérêt et à découvrir des idées de métiers. Si tu as déjà un projet, tu peux découvrir des nouveaux domaines et confirmer ou non ton choix.

Les salons sont organisés sur toute la région. Tu peux les retrouver sur le site www.orientation.auvergnerhonealpes.fr > événements

COMMENT M'INSCRIRE DANS UNE FORMATION APRÈS LA 3^e ?

Les demandes d'orientation et d'affectation se font par internet ou sur la fiche préparatoire à l'affectation fournie par ton collège.

www.education.gouv.fr > accède au portail scolarité services de ton académie

• Avant le conseil de classe du deuxième trimestre, tu saisis avec tes parents tes demandes d'orientation dans le **téléservice orientation** ou sur la **fiche dialogue** (2^{de} générale et technologique, professionnelle, CAP...). Toutes les informations te seront données au printemps par ton établissement scolaire.

• Le **téléservice affectation** te permet de faire des vœux pour des formations et des établissements précis. Pour plus d'informations sur l'affectation, tu peux consulter à partir du printemps le site

<http://saio.ac-lyon.fr/spip/>

L'inscription définitive se fait début juillet.

Inscris-toi vite dans l'établissement dans lequel tu as été pris. Attention de ne pas partir en vacances avant !

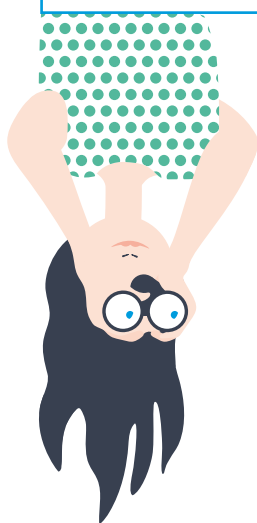

Je découvre les formations

- Journées portes ouvertes (JPO)
- Salons de l'orientation
- Les formations des établissements (p. 45)

Mes professeurs et/ou un psychologue de l'éducation nationale peuvent m'aider à construire mon projet.

Voir p. 14 du guide

2 JE ME POSE DES QUESTIONS

3 JE ME RENSEIGNE

4 JE LIS MON GUIDE

5 J'ÉCHANGE AVEC LES AUTRES

1 JE TROUVE MON STAGE D'OBSERVATION DE 3^e

SEPTEMBRE

Je trouve mon stage d'observation de 3^e

Je me pose des questions

Je me renseigne

Je lis mon guide

J'échange avec les autres

Je choisis des

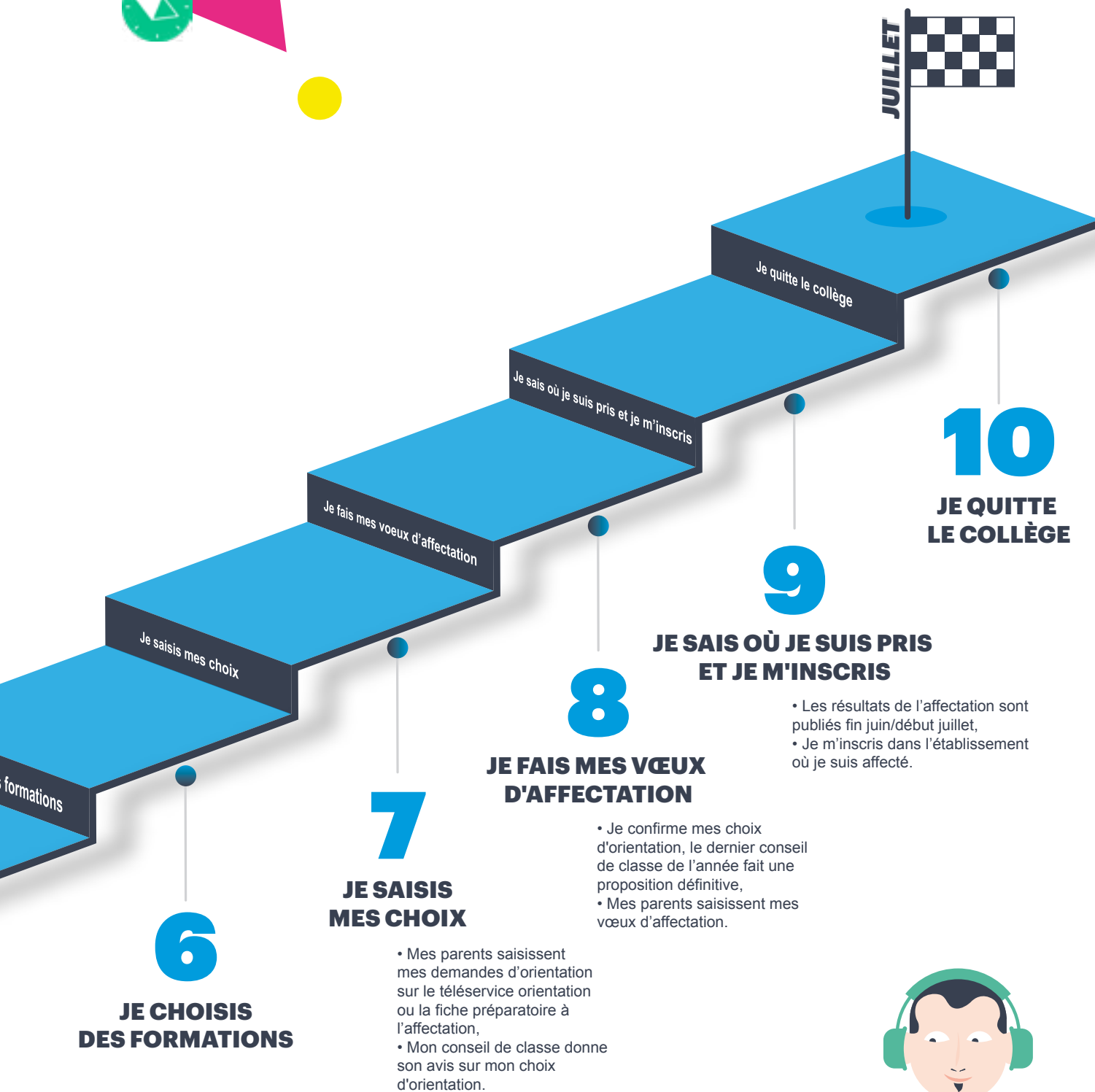
**Il ne faut pas confondre l'orientation et l'affectation !**

L'orientation, c'est le choix d'une voie : aller vers une 2^{de} générale et technologique ou une 2^{de} pro ou un CAP.

L'affectation, c'est candidater sur une formation dans un lycée, pour y être admis.



TESTE TES CONNAISSANCES

Relie le métier
à sa photo



Horticultrice /
horticulteur



Éleveuse /
éleveur



Technicienne /
technicien
en agroalimentaire



Conductrice /
conducteur



Auxiliaire de vie

Bouchère /
boucher





Serveuse /
serveur



Opticienne /
opticien



Couturière /
couturier

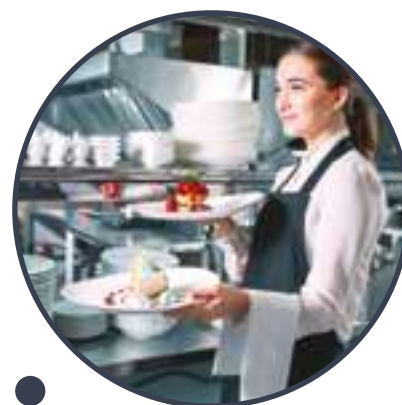

Fromagère /
fromager



Bijoutière /
bijoutier



Menuisier /
menuisière

Agente /
agent de sécurité



Peintre

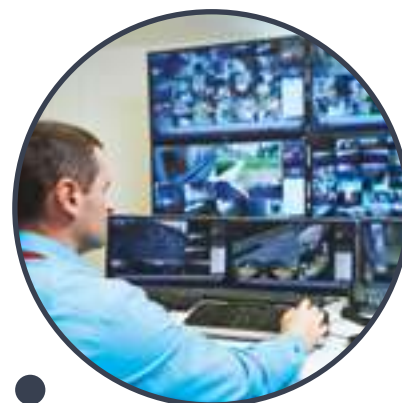



INDEX DES DIPLÔMES PROFESSIONNELS

BAC PRO

Baccalauréat professionnel

Bac pro Accompagnement, soins et services à la personne option A: à domicile
Bac pro Accompagnement, soins et services à la personne option B: en structure
Bac pro Agroéquipement
Bac pro Aménagement et finition du bâtiment
Bac pro Aménagements paysagers
Bac pro Animation-enfance et personnes âgées
Bac pro Artisanat et métiers d'art option Communication visuelle plurimédia
Bac pro Artisanat et métiers d'art option marchandisage visuel
Bac pro Artisanat et métiers d'art option métiers de l'enseigne et de la signalétique
Bac pro Artisanat et métiers d'art option tapisserie d'ameublement
Bac pro Assistance à la gestion des organisations et de leurs activités
Bac pro Bio-industries de transformation
Bac pro Boucher charcutier traiteur
Bac pro Boulanger-pâtissier
Bac pro Commercialisation et services en restauration
Bac pro Conducteur transport routier marchandises
Bac pro Conduite de productions horticoles
Bac pro Conduite et gestion de l'entreprise agricole
Bac pro Conduite et gestion de l'entreprise hippique
Bac pro Conduite et gestion de l'entreprise vitivinicole
Bac pro Conduite et gestion d'une entreprise du secteur canin et félin
Bac pro Construction des carrosseries
Bac pro Cuisine
Bac pro Esthétique cosmétique parfumerie
Bac pro Étude et définition de produits industriels
Bac pro Étude et réalisation d'agencement
Bac pro Façonnage de produits imprimés, routage
Bac pro Fonderie
Bac pro Forêt
Bac pro Gestion des milieux naturels et de la faune
Bac pro Hygiène, propreté, stérilisation
Bac pro Laboratoire contrôle qualité
Bac pro Logistique
Bac pro Maintenance des matériels option A matériels agricoles
Bac pro Maintenance des matériels option B matériels de construction et de manutention

Bac pro Maintenance des matériels option C matériels d'espaces verts
Bac pro Maintenance des systèmes de production connectés
Bac pro Maintenance des véhicules option A voitures particulières
Bac pro Maintenance des véhicules option B véhicules de transport routier
Bac pro Maintenance des véhicules option C motos/motocycles
Bac pro Menuiserie aluminium-verre
Bac pro Métiers de la mode – vêtements
Bac pro Métiers de la sécurité
Bac pro Métiers de l'accueil
Bac pro Métiers de l'électricité et de ses environnements connectés
Bac pro Métiers du commerce et de la vente option A animation et gestion de l'espace commercial
Bac pro Métiers du commerce et de la vente option B prospection clientèle et valorisation de l'offre commerciale
Bac pro Métiers du cuir option maroquinerie
Bac pro Métiers du cuir option sellerie garnissage
Bac pro Métiers du pressing et de la blanchisserie
Bac pro Microtechniques
Bac pro Optique lunetterie
Bac pro Organisation de transport de marchandises
Bac pro Ouvrages du bâtiment : métallerie
Bac pro Perruquier posticheur
Bac pro Photographie
Bac pro Pilote de ligne de production
Bac pro Plastiques et composites
Bac pro Procédés de la chimie, de l'eau et des papiers-cartons
Bac pro Productions aquacoles
Bac pro Productique mécanique option décolletage
Bac pro Réalisation de produits imprimés et plurimédia option A productions graphiques
Bac pro Réalisation de produits imprimés et plurimédia option B productions imprimées
Bac pro Réparation des carrosseries
Bac pro Services aux personnes et aux territoires
Bac pro Systèmes numériques option A Sûreté et sécurité des infrastructures, de l'habitat et du tertiaire
Bac pro Systèmes numériques option B Audiovisuels, réseau et équipement domestiques
Bac pro Systèmes numériques option C Réseaux informatiques et systèmes communicants
Bac pro Technicien conseil vente en alimentation (option produits alimentaires)

Bac pro Technicien conseil vente en animalerie
Bac pro Technicien conseil vente univers jardinerie
Bac pro Technicien constructeur bois
Bac pro Technicien de fabrication bois et matériaux associés
Bac pro Technicien de maintenance des systèmes énergétiques et climatiques
Bac pro Technicien de scierie
Bac pro Technicien d'études du bâtiment option A: études et économie
Bac pro Technicien d'études du bâtiment option B: assistant en architecture
Bac pro Technicien du bâtiment: organisation et réalisation du gros œuvre
Bac pro Technicien du froid et du conditionnement d'air
Bac pro Technicien d'usinage
Bac pro Technicien en chaudronnerie industrielle
Bac pro Technicien en expérimentation animale
Bac pro Technicien en installation des systèmes énergétiques et climatiques
Bac pro Technicien en prothèse dentaire
Bac pro Technicien géomètre – topographe
Bac pro Technicien menuisier-agenceur
Bac pro Technicien modeleur
Bac pro Technicien outilleur
Bac pro Travaux publics



CAP agricole

Certificat d'aptitude professionnelle agricole

- CAP agricole** Jardinier paysagiste
- CAP agricole** Lad - cavalier d'entraînement
- CAP agricole** Maréchal-ferrant
- CAP agricole** Métiers de l'agriculture
- CAP agricole** Opérateur en industries agroalimentaires option transformation de produits alimentaires
- CAP agricole** Palefrenier soigneur
- CAP agricole** Services aux personnes et vente en espace rural
- CAP agricole** Travaux forestiers

CAP

Certificat d'aptitude professionnelle

- CAP** Accompagnant éducatif petite enfance
- CAP** Agent de propreté et d'hygiène
- CAP** Agent de sécurité
- CAP** Art et techniques de la bijouterie-joaillerie option Bijouterie sertissage
- CAP** Art et techniques de la bijouterie-joaillerie option Bijouterie-joaillerie
- CAP** Art et techniques de la bijouterie-joaillerie option polissage finition
- CAP** Arts de la broderie
- CAP** Arts de la reliure
- CAP** Arts du bois option marqueteur
- CAP** Arts du bois option sculpteur ornementaliste
- CAP** Arts du bois option tourneur
- CAP** Arts et techniques du verre option vitrailiste
- CAP** Assistant technique en instruments de musique option guitare
- CAP** Assistant technique en milieux familial et collectif
- CAP** Boucher
- CAP** Boulanger
- CAP** Cannage paillage en ameublement
- CAP** Carreleur mosaïste
- CAP** Charcutier-traiteur
- CAP** Charpentier bois
- CAP** Commercialisation et services en hôtel-café-restaurant
- CAP** Conducteur d'installations de production
- CAP** Conducteur livreur de marchandises
- CAP** Conducteur-opérateur de scierie
- CAP** Constructeur bois
- CAP** Constructeur de réseaux de canalisations de travaux publics
- CAP** Constructeur de routes
- CAP** Constructeur d'ouvrages en béton armé
- CAP** Cordonnerie multiservice
- CAP** Cordonnier bottier
- CAP** Couvreur

- CAP** Cuisine
- CAP** Doreur à la feuille ornementaliste
- CAP** Ébéniste
- CAP** Électricien
- CAP** Encadreur
- CAP** Équipier polyvalent du commerce
- CAP** Esthétique cosmétique parfumerie
- CAP** Étanchéité du bâtiment et des travaux publics
- CAP** Ferronnier d'art
- CAP** Fleuriste
- CAP** Fourrure
- CAP** Horlogerie
- CAP** Installateur en froid et conditionnement d'air
- CAP** Lapidaire option B pierres de couleur
- CAP** Lutherie
- CAP** Maçon
- CAP** Maintenance de bâtiments de collectivités
- CAP** Maintenance des matériels option A matériels agricoles
- CAP** Maintenance des matériels option B matériels de construction et de manutention
- CAP** Maintenance des matériels option C matériels d'espaces verts
- CAP** Maintenance des véhicules option A voitures particulières
- CAP** Maintenance des véhicules option B véhicules de transport routier
- CAP** Maintenance des véhicules option C motocycles
- CAP** Maroquinerie
- CAP** Mécanicien conducteur scieries et industries mécaniques du bois option B mécanicien affûteur de sciage, tranchage, déroulage
- CAP** Menuisier aluminium-verre
- CAP** Menuisier fabricant de menuiserie, mobilier et agencement
- CAP** Menuisier installateur
- CAP** Métier du pressing
- CAP** Métiers de la coiffure
- CAP** Métiers de la gravure option A gravure d'ornementation
- CAP** Métiers de la gravure option C gravure en modelé
- CAP** Métiers de la gravure option D marquage poinçonnage
- CAP** Métiers de la mode - vêtement flou
- CAP** Métiers de la mode - vêtement tailleur
- CAP** Métiers de la mode : chapelier-modiste
- CAP** Métiers de l'enseigne et de la signalétique
- CAP** Métiers du plâtre et de l'isolation
- CAP** Monteur en installations sanitaires
- CAP** Monteur en installations thermiques
- CAP** Opérateur/opératrice logistique
- CAP** Orfèvre option A monteur en orfèvrerie

- CAP** Orfèvre option B tourneur repousseur en orfèvrerie
- CAP** Orfèvre option C polisseur aviveur en orfèvrerie
- CAP** Orfèvre option D planeur en orfèvrerie
- CAP** Ouvrier archetier
- CAP** Pâtissier
- CAP** Peintre applicateur de revêtements
- CAP** Peinture en carrosserie
- CAP** Plasturgie
- CAP** Podo-orthésiste
- CAP** Poissonnier-écaille
- CAP** Production et service en restaurations (rapide, collective, cafétéria)
- CAP** Propreté de l'environnement urbain-collecte et recyclage
- CAP** Réalisations industrielles en chaudronnerie ou soudage option A chaudronnerie
- CAP** Réalisations industrielles en chaudronnerie ou soudage option B soudage
- CAP** Réparation des carrosseries
- CAP** Sellerie générale
- CAP** Sellier harnacheur
- CAP** Sérigraphie industrielle
- CAP** Serrurier métallier
- CAP** Signalétique et décors graphiques
- CAP** Souffleur de verre option enseigne lumineuse
- CAP** Souffleur de verre option verrerie scientifique
- CAP** Tailleur de pierre
- CAP** Tapissier-tapissière d'ameublement en décor
- CAP** Tapissier-tapissière d'ameublement en siège
- CAP** Taxidermiste
- CAP** Vannerie
- CAP** Vêtement de peau

CTM

Certificat technique des métiers

- CTM** Assistant photographe

BACS PRO HORS FAMILLES DE MÉTIERS



COMMENT ÇA MARCHE ?

Après la 3^e



Je m'inscris

dans une classe de 2^{de} pro.

Après ma 2^{de} pro



Je poursuis en 1^{re}

et terminale professionnelle.

TON BAC PRO N'EST PAS NOTÉ SUR LA LISTE CI-CONTRE ?

C'est qu'il est concerné par les familles de métiers (p 21).

L'APPRENTISSAGE, C'EST POSSIBLE ?

Oui, tu t'inscris directement dans le bac pro que tu as choisi.

Saint-André

LYCÉE AGRICOLE PRIVÉ

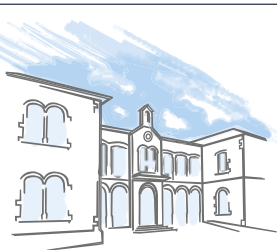

PORTES OUVERTES

Samedi 13 mars 2021
de 8h30 à 12h



DE LA QUATRIÈME AU BAC PROFESSIONNEL
FILIÈRE ÉQUESTRE - FILIÈRE ANIMAUX DE COMPAGNIE - FILIÈRE SERVICES AUX PERSONNES

1 Rue du Petit Lavoir 42450 SURY LE COMTAL

04 77 30 83 12

www.lycee-saintandre.fr

sury-le-comtal@cneap.fr



Bacs pro hors familles de Métiers

- ▶ Accompagnement, soins et services à la personne option A à domicile
- ▶ Accompagnement, soins et services à la personne option B en structure
- ▶ Animation-Enfance et personnes âgées
- ▶ Artisanat et métiers d'art - facteur d'orgues option : organier
- ▶ Artisanat et métiers d'art - facteur d'orgues option : tuyautier
- ▶ Artisanat et métiers d'art option : communication visuelle pluri-media
- ▶ Artisanat et métiers d'art option marchandisage visuel
- ▶ Artisanat et métiers d'art option : métiers de l'enseigne et de la signalétique
- ▶ Artisanat et métiers d'art option : tapisserie d'ameublement
- ▶ Artisanat et métiers d'art option : verrerie scientifique et technique
- ▶ Bio-industries de transformation
- ▶ Conducteur transport routier marchandises
- ▶ Construction des carrosseries
- ▶ Étude et définition de produits industriels
- ▶ Gestion des pollutions et protection de l'environnement
- ▶ Hygiène, propreté, stérilisation
- ▶ Maintenance nautique
- ▶ Métiers de la mode - vêtements
- ▶ Métiers de la sécurité
- ▶ Métiers du cuir option chaussures
- ▶ Métiers du cuir option maroquinerie
- ▶ Métiers du cuir option sellerie garnissage
- ▶ Métiers de l'entretien des textiles
- ▶ Métiers et arts de la pierre
- ▶ Optique lunetterie
- ▶ Perruquier posticheur
- ▶ Photographie
- ▶ Plastiques et composites
- ▶ Réparation des carrosseries
- ▶ Technicien constructeur bois
- ▶ Technicien en appareillage orthopédique
- ▶ Technicien en prothèse dentaire
- ▶ Technicien gaz
- ▶ Techniques d'interventions sur installations nucléaires
- ▶ Transport fluvial

+ Tout bac pro en apprentissage

SILVYA.TERRADE

Écoles Supérieures de Beauté, Bien-être & Santé

PORTES OUVERTES

FORMATIONS ESTHÉTIQUE
& COIFFURE

Le samedi 6 mars à 10h, le mardi 9 mars de 17h à 20h,
le mardi 23 mars de 17h à 20h et le samedi 27 mars à 10h

96% DE TAUX DE RÉUSSITE

CAP, Brevet Professionnel, BAC Professionnel, BTS,
BACHELOR et MASTERCLASS Soins et Beauté

**Savoir-faire d'excellence,
partenariats exclusifs !**

INSCRIPTIONS OUVERTES EN INITIAL & CFA

**POUR UN RDV PERSONNALISÉ
CONTACTEZ NOTRE ÉCOLE**

73, RUE LOUIS BLANC 69006 LYON

TÉL. 04 78 42 36 37

MAIL. lyon@groupe-terrade.com

WWW.GROUPE-TERRADE.COM



LE PUITS L'AUNE

COLLÈGE, LYCÉE, CFA, FORMATION CONTINUE

Inscriptions et prises de rendez-vous tout au long de l'année sur :

www.lepuitsdelaune.fr



**PORTES
OUVERTES**

**SAMEDI
6 MARS
2021**

9h-17h

- 4^e / 3^e
- **BAC PROFESSIONNEL**
Services aux personnes
Bio-industries de transformation
- **CAP**
Vente/Petite enfance
- **D.E. Accompagnement Educatif et Social**
- **Qualifications**
Aides à domicile
Assistant Soins Gériatrie
Assistante Maternelle
- **VAE des métiers du Sanitaire et Social**

17 rue Louis Blanc - FEURS - 04 77 26 11 65

www.facebook.com/lyceedupuitsdelaune

.Crèche d'application de 18 berceaux
.Stage Europe (1 mois). BAFA inclus dans la scolarité
.Internat mixte .Projet pastoral salésien
.Agorathèque (CDI et conférences)
.Aide à la recherche de contrats d'apprentissage



J'AIME AIDER LES AUTRES

- Établissement public
- ⊕ Établissement privé sous contrat
- ⊖ Établissement privé hors contrat
- ▲ Établissement privé reconnu
- ▼ CFA (Centre de formation des apprentis)

- S Statut de l'étudiant « Scolaire » (formation à temps plein)
- A Statut de l'étudiant « Apprenti » (formation en apprentissage)
- EAD Enseignement à distance
- Alt Alternance sous statut scolaire

Métier d'AGENTE / AGENT D'ACCUEIL

Bac pro Métiers de l'accueil

L'agent d'accueil maîtrise les outils téléphoniques, la bureautique, les logiciels spécifiques à l'accueil et au moins une langue étrangère. Il traite les demandes du client en face-à-face ou par téléphone, évalue leur satisfaction, prend en charge les réclamations. Il sait vendre des services ou produits et fidélise la clientèle. Les emplois se situent dans les organisations susceptibles de recevoir des visiteurs, des clients, des usagers et du trafic téléphonique.

- 01 Bourg-en-Bresse Lycée professionnel Marcelle Pardé Tél. 04 74 32 76 75 S
- ⊕ 01 Bourg-en-Bresse Lycée professionnel St-Joseph Tél. 04 74 45 88 80 S
- ⊕ 01 Miribel Lycée professionnel St-Joseph Tél. 04 78 55 29 66 S
- ⊕ 01 Péronnas MFR La Vernée Tél. 04 74 21 55 14 A
- ⊕ 42 Le Chambon-Feugerolles LP St-Joseph Tél. 04 77 40 15 50 S
- 42 Montbrison Lycée professionnel de Beauregard Tél. 04 77 96 71 71 S
- 42 Rive-de-Gier Lycée professionnel René Cassin Tél. 04 77 75 03 44 S
- 42 Roanne Lycée professionnel Albert Thomas Tél. 04 77 23 64 20 S
- 42 St-Étienne Lycée professionnel Benoît Charvet Tél. 04 77 49 30 80 S
- ⊕ 42 St-Étienne Lycée professionnel Ste-Marie Tél. 04 77 43 30 50 S
- 69 Écully Lycée professionnel François Cevert Tél. 04 78 66 47 77 S
- 69 Givors Lycée professionnel Danielle Casanova Tél. 04 72 24 11 57 S
- ⊕ 69 Lyon 1^{er} Lycée professionnel Japy Tél. 04 78 28 27 12 S
- ⊕ 69 Lyon 1^{er} Lycée professionnel privé Saint-Louis-Saint-Bruno Tél. 04 78 27 75 38 S
- 69 Lyon 4^e Lycée professionnel Camille Claudel Tél. 04 72 10 60 50 S
- ⊕ 69 Lyon 6^e Lycée professionnel Carrel Tél. 04 72 71 56 46 S
- 69 Lyon 7^e Lycée professionnel Louise Labé Tél. 04 78 72 12 34 S
- ⊕ 69 Lyon 7^e Lycée professionnel St-Joseph Tél. 04 78 72 21 72 S
- 69 Lyon 8^e Lycée professionnel Jean Lurçat Tél. 04 72 78 01 60 S
- ▼ 69 Lyon 9^e CFA de l'IGS (Bureautique et métiers tertiaires) Tél. 04 72 85 71 37 A

- ⊕ 69 Oullins Lycée professionnel Orsel Tél. 04 72 66 32 80 S
- ⊕ 69 Rillieux-la-Pape Lycée professionnel St-Charles Tél. 04 72 01 89 90 S
- ⊕ 69 St-Laurent-de-Chamousset MFR Tél. 04 74 70 50 72 A
- 69 Tarare Section d'enseignement professionnel du lycée polyvalent René Cassin Tél. 04 74 05 00 74 S
- ⊕ 69 Villefranche-sur-Saône Lycée professionnel Notre-Dame Tél. 04 74 65 48 47 S
- 69 Villeurbanne Lycée professionnel Magenta Tél. 04 78 68 87 57 S

Bac pro Services aux personnes et aux territoires

L'agent d'accueil organise des services, il met en valeur les territoires ruraux : services à la personne, transports, loisirs, activités culturelles et sportives, tourisme... Il conçoit une offre de services adaptée aux populations rurales : Il définit la prestation, évalue ses coûts, la met en place et assure son évaluation (consommation, de santé...).

- ⊕ 01 Montluel MFR de la Dombes Tél. 04 78 06 64 33 Alt
- ⊕ 01 Montluel MFR Domaine de La Saulsaie Tél. 04 78 06 62 28 Alt
- ⊕ 01 Nantua Lycée professionnel rural de l'Ain Tél. 04 74 75 07 19 S
- ⊕ 01 Pont-de-Veyle MFR Tél. 03 85 36 27 05 Alt
- ⊕ 01 St-Sorlin-en-Bugey Lycée professionnel agricole St-Sorlin Tél. 04 74 35 72 34 S
- ⊕ 42 Feurs Lycée le Puits de l'Aune Tél. 04 77 26 11 65 S
- ⊕ 42 Marlihes MFR Tél. 04 77 51 81 87 Alt
- ⊕ 42 Montbrison MFR de Montbrison Tél. 04 77 58 19 22 Alt
- 42 Perreux Lycée agricole de Roanne-Chervé Tél. 04 77 44 82 00 S
- ⊕ 42 St-Chamond MFR Tél. 04 77 22 11 02 Alt
- ⊕ 42 St-Étienne MFR de St-Étienne Tél. 04 77 47 82 50 Alt
- ⊕ 42 Vougy MFR Le Roseil Tél. 04 77 65 30 53 Alt

- ⊕ 69 Charentay MFR Château de Sermezy du Beaujolais Tél. 04 74 66 81 51 Alt
- ⊕ 69 L'Arbresle MFR La Palma Tél. 04 74 72 05 90 Alt
- ⊕ 69 St-Laurent-de-Chamousset MFR Tél. 04 74 70 50 72 Alt
- ⊕ 69 St-Symphorien-sur-Coise Lycée Jean Monnet Tél. 04 78 48 42 24 S

Métier d'AGENTE / AGENT DE SÉCURITÉ

Bac pro Métiers de la sécurité

L'agent de sécurité peut effectuer différents métiers de la sécurité et de l'ordre public, de la protection des personnes, des biens et de l'environnement. Il est chargé de la surveillance des lieux et des accès, il rappelle et fait respecter les réglementations. Il identifie les délits ainsi que les situations à risques. Les emplois se situent (sur concours) dans la police, les sapeurs-pompiers ou l'armée. Il peut aussi travailler dans une entreprise privée de sécurité ou dans un service interne de sécurité d'une entreprise.

- 01 Bourg-en-Bresse Section d'enseignement professionnel du lycée polyvalent Joseph-Marie Carriat Tél. 04 74 32 18 48 S
- ⊕ 42 St-Étienne Lycée professionnel le Marais Ste-Thérèse Tél. 04 77 92 86 50 S
- 69 Rillieux-la-Pape Lycée professionnel Sermenaz Tél. 04 72 01 88 20 S
- ⊕ 69 Ste-Foy-lès-Lyon Lycée professionnel la Favorite Tél. 04 78 59 25 97 S
- 69 St-Priest Lycée professionnel Fernand Forest Tél. 04 78 21 54 05 S

Les données sur les formations publiées dans ce guide sont fournies par l'Onisep à la date du 08/01/2021. Vous souhaitez rechercher des formations en ligne ? Rendez-vous sur les sites Internet suivants :

- www.onisep.fr
- www.orientation.auvergnepnordalpes.fr

Vous êtes un établissement et souhaitez mettre à jour vos formations ? Merci de contacter la délégation régionale de l'Onisep.

CAP Agent de sécurité

L'agent de sécurité surveille : il évite les vols, les intrusions ou les dégradations. Il connaît les techniques de prévention et de lutte contre les sinistres (incendies, inondations, incidents techniques). Les emplois se situent dans des espaces ouverts au public ou non (industriels, commerciaux, hôpitaux, lieux culturels et sportifs, entreprises disposant de leur propre service de sécurité), sociétés de sécurité ou dans des structures du secteur public.

- **01 Bourg-en-Bresse** Section d'enseignement professionnel du lycée polyvalent Joseph-Marie Carriat Tél. 04 74 32 18 48 S
- **42 Roanne** Lycée professionnel Arago Tél. 04 77 23 91 45 S
- **42 St-Étienne** Lycée professionnel le Marais Ste-Thérèse Tél. 04 77 92 86 50 S
- **69 Rillieux-la-Pape** Lycée professionnel Sermenaz Tél. 04 72 01 88 20 S
- **69 Ste-Foy-lès-Lyon** Lycée professionnel la Favorite Tél. 04 78 59 25 97 S

Métier d'AUXILIAIRE DE VIE

Bac pro Accompagnement, soins et services à la personne, option A : à domicile

L'auxiliaire de vie travaille auprès de familles, d'enfants, de personnes âgées ou de personnes handicapées. Il les aide dans tous les gestes de la vie quotidienne et à maintenir leur vie sociale. Il collabore avec les professionnels de santé, des travailleurs sociaux. L'option A permet de travailler directement au domicile des personnes. Les emplois se situent dans des associations, des collectivités, des entreprises, ou des particuliers.

- **01 Bourg-en-Bresse** Lycée professionnel Marcelle Pardé Tél. 04 74 32 76 75 S
- **01 Bourg-en-Bresse** Lycée professionnel St-Joseph Tél. 04 74 45 88 80 S
- **01 Ferney-Voltaire** Section d'enseignement professionnel du lycée polyvalent international Tél. 04 50 40 00 00 S
- **01 St-Genis-Pouilly** Section d'enseignement professionnel du lycée polyvalent international (annexe) Tél. 04 50 59 59 30 S
- **42 St-Chamond** Lycée professionnel St-Ennemond Tél. 04 77 22 03 03 S
- **42 St-Étienne** Lycée professionnel Benoît Charvet Tél. 04 77 49 30 80 S
- **69 Oullins** Lycée professionnel Joseph-Marie Jacquard Tél. 04 78 51 01 70 S
- **69 Villeurbanne** Lycée professionnel Marie Curie Tél. 04 78 54 20 07 S

Bac pro Accompagnement, soins et services à la personne, option B : en structure

L'auxiliaire de vie travaille auprès de familles, d'enfants, de personnes âgées ou de personnes handicapées. Il les aide dans tous les gestes de la vie quotidienne et à maintenir leur vie sociale. Il collabore avec les professionnels de santé, des travailleurs sociaux. L'option B permet d'aider aux soins et de participer à des activités de promotion de la santé. Les emplois se situent dans les établissements sanitaires, sociaux et médico-sociaux.

- **01 Belley** Lycée professionnel du Bugey Tél. 04 79 81 02 18 S
- **01 Bourg-en-Bresse** Lycée professionnel Marcelle Pardé Tél. 04 74 32 76 75 S
- **01 Bourg-en-Bresse** Lycée professionnel St-Joseph Tél. 04 74 45 88 80 S
- **01 Ferney-Voltaire** Section d'enseignement professionnel du lycée polyvalent international Tél. 04 50 40 00 00 S
- **01 Miribel** Lycée professionnel St-Joseph Tél. 04 78 55 29 66 S
- **01 Nantua** Section d'enseignement professionnel du lycée polyvalent Xavier Bichat Tél. 04 74 75 99 50 S
- **01 St-Genis-Pouilly** Section d'enseignement professionnel du lycée polyvalent international (annexe) Tél. 04 50 59 59 30 S
- **42 Firminy** Lycée professionnel Albert Camus Tél. 04 77 40 17 17 S
- **42 Le Coteau** Lycée professionnel Étienne Legrand Tél. 04 77 67 56 44 S
- **42 Montbrison** Lycée professionnel Jean-Baptiste d'Allard Tél. 04 77 58 15 89 S
- **42 Rive-de-Gier** Lycée professionnel René Cassin Tél. 04 77 75 03 44 S
- **42 St-Chamond** Lycée professionnel St-Ennemond Tél. 04 77 22 03 03 S
- **42 St-Étienne** Lycée professionnel Benoît Charvet Tél. 04 77 49 30 80 S
- **42 St-Étienne** Lycée professionnel La Salésienne Tél. 04 77 49 37 77 S
- **42 Verrières-en-Forez** Lycée professionnel du Haut Forez Tél. 04 77 97 74 20 S

- **69 Belleville-en-Beaujolais** Section d'enseignement professionnel du lycée polyvalent Aiguerande Tél. 04 74 66 16 32 S
- **69 Givors** Lycée professionnel Danièle Casanova Tél. 04 72 24 11 57 S
- **69 L'Arbresle** Lycée professionnel Barthélemy Thimonnier Tél. 04 74 01 19 11 S
- **69 Lyon 5^e** Lycée professionnel Don Bosco Tél. 04 72 41 14 54 S
- **69 Lyon 6^e** Lycée professionnel Carrel Tél. 04 72 71 56 46 S
- **69 Lyon 8^e** Lycée professionnel Jean Lurçat Tél. 04 72 78 01 60 S
- **69 Lyon 9^e** Section d'enseignement professionnel du lycée Jehanne de France Tél. 04 72 53 70 30 S
- **69 Oullins** Lycée professionnel Joseph-Marie Jacquard Tél. 04 78 51 01 70 S
- **69 Vénissieux** Section d'enseignement professionnel du lycée polyvalent Jacques Brel Tél. 04 72 50 31 60 S
- **69 Villefranche-sur-Saône** Lycée professionnel Notre-Dame Tél. 04 74 65 48 47 S
- **69 Villeurbanne** Lycée professionnel Marie Curie Tél. 04 78 54 20 07 S

Bac pro Animation-enfance et personnes âgées

L'auxiliaire de vie conçoit, organise et réalise différentes activités, notamment auprès d'un public jeune ou de personnes âgées en perte d'autonomie. Il peut aussi accueillir, et gérer le groupe dont il a la charge. Les emplois se situent dans des centres de loisirs, des Maisons de la jeunesse et de la culture (MJC), des associations, des Établissements d'hébergement pour personnes âgées dépendantes (Ehpad), des centres sociaux, des services d'aide et de maintien à domicile.

- **42 St-Chamond** Lycée professionnel St-Ennemond Tél. 04 77 22 03 03 S
- **42 St-Étienne** Lycée professionnel Benoît Charvet Tél. 04 77 49 30 80 S
- **69 Lyon 5^e** Lycée professionnel Don Bosco Tél. 04 72 41 14 54 S
- **69 Lyon 8^e** Lycée professionnel Jean Lurçat Tél. 04 72 78 01 60 S
- **69 Oullins** Lycée professionnel Joseph-Marie Jacquard Tél. 04 78 51 01 70 S



- Établissement public
- Établissement privé sous contrat
- Établissement privé hors contrat
- ▲ Établissement privé reconnu
- ▼ CFA (Centre de formation des apprentis)

- S Statut de l'étudiant « Scolaire » (formation à temps plein)
- A Statut de l'étudiant « Apprenti » (formation en apprentissage)
- EAD Enseignement à distance
- Alt Alternance sous statut scolaire

CAP Accompagnant éducatif petite enfance

L'auxiliaire de vie accueille et garde des enfants de moins de 6 ans, réalise des activités de soins quotidiens (préparation de repas, soins d'hygiène) et des activités d'éveil contribuant à leur développement et à leur autonomie. Il assure également l'entretien des locaux et des équipements. Les emplois se situent dans les écoles maternelles, en crèche, dans les centres de vacances ou à domicile.

- 01 Bourg-en-Bresse Lycée professionnel Marcelle Pardé Tél. 04 74 32 76 75 S
- 01 Nantua Section d'enseignement professionnel du lycée polyvalent Xavier Bichat Tél. 04 74 75 99 50 S
- 42 Le Coteau Lycée professionnel Étienne Legrand Tél. 04 77 67 56 44 S
- 42 Rive-de-Gier Lycée professionnel René Cassin Tél. 04 77 75 03 44 S
- 69 L'Arbresle MFR La Palma Tél. 04 74 72 05 90 A
- 69 Lyon 5^e Lycée professionnel Don Bosco Tél. 04 72 41 14 54 S
- 69 Lyon 8^e Lycée professionnel Jean Lurçat Tél. 04 72 78 01 60 S
- 69 Villeurbanne Lycée professionnel Marie Curie Tél. 04 78 54 20 07 A

CAP Assistant technique en milieux familial et collectif

L'auxiliaire de vie entretient le domicile, le linge et les vêtements, prépare en partie les repas et assure le service en veillant au respect des consignes et des réglementations. Les emplois se situent en structures collectives comme des maisons de retraite ou chez des particuliers.

- 69 Oullins Lycée professionnel Joseph-Marie Jacquard Tél. 04 78 51 01 70 S
- 69 St-Symphorien-sur-Coise Lycée Jean Monnet Tél. 04 78 48 42 24 A

CAP agricole Services aux personnes et vente en espace rural

L'auxiliaire de vie intervient auprès des publics dits fragiles : petite enfance, personnes handicapées, personnes âgées ou/et dépendantes. Les emplois se situent à domicile ou dans des structures d'hébergement (maisons de retraite, foyer-logement...) garderies, établissements scolaires, hôpitaux... Il travaille dans des magasins, des supermarchés, des supérettes ou certains commerces comme les pharmacies, les salons de coiffure, la Poste (ou les entreprises de distribution de courriers), les banques et les assurances.

- ▼ 01 Bourg-en-Bresse CFPPA Les Sardières Tél. 04 74 45 50 80 A
- 01 Montluel MFR de la Dombes Tél. 04 78 06 64 33 Alt
- 01 Nantua Lycée professionnel rural de l'Ain Tél. 04 74 75 07 19 S
- 01 St-Sorlin-en-Bugey Lycée professionnel agricole St-Sorlin Tél. 04 74 35 72 34 S
- 42 Perreux Lycée agricole de Roanne-Chervé Tél. 04 77 44 82 00 S
- 42 St-Chamond MFR Tél. 04 77 22 11 02 Alt
- 42 Sury-le-Comtal Lycée agricole St-André Tél. 04 77 30 83 12 S
- 69 Charentay MFR Château de Sermezy du Beaujolais Tél. 04 74 66 81 51 Alt
- 69 St-Symphorien-sur-Coise Lycée Jean Monnet Tél. 04 78 48 42 24 S





ESTHÉTIQUE COIFFURE

**CAP 2 ans / 1 an
BP en alternance
BAC PRO
BTS**

Formation scolaire
ou en apprentissage

**Portes ouvertes de 9h à 14h
Samedi 27 mars 2021**

une Passion, un Diplôme, un Métier !!!

5, place Jean Jaurès SAINT-ETIENNE
10, rue de la Résistance ROANNE
04-77-33-42-44 www.ecoledarfeuille.com



LYCÉE PROFESSIONNEL PRIVÉ
Saint Joseph



3^{ème} PRÉPA MÉTIERS



**SYSTÈMES NUMÉRIQUES
ARED & RISC**



**MÉTIERS DE L'ACCUEIL
DU COMMERCE ET DE LA VENTE**



**ASSISTANCE À LA GESTION
DES ORGANISATIONS**



**ACCOMPAGNEMENT SOINS
& SERVICES À LA PERSONNE**



**FCIL SECRÉTAIRE MÉDICAL
OU JURIDIQUE (POST-BAC)**

**JOURNÉES
PORTES OUVERTES**

SAMEDI 6 MARS
9h à 12h

VENDREDI 7 MAI
17h à 20h

3bis rue du Lycée - Bourg-en-Bresse
Tél. 04 74 45 88 80
contact@lycee-saint-joseph.org

VISITE VIRTUELLE SUR NOTRE SITE
www.lycee-saint-joseph.org

Les données sur les formations publiées dans ce guide sont fournies par l'Onisep à la date du 08/01/2021.
Vous souhaitez rechercher des formations en ligne ? Rendez-vous sur les sites Internet suivants :

- www.onisep.fr
- www.orientation.auvergnepnordalpes.fr

Vous êtes un établissement et souhaitez mettre à jour vos formations ? Merci de contacter la délégation régionale de l'Onisep.

Métier de **COIFFEUSE / COIFFEUR**

CAP Métiers de la coiffure

Le coiffeur utilise les techniques de coiffure pour hommes, femmes et enfants. Il lave, coupe, coiffe les cheveux. Il peut réaliser les colorations et les permanentes. Attentif à l'accueil, il peut aussi conseiller la clientèle. Il participe à la gestion des stocks, à l'organisation et au rangement du salon, ainsi qu'à la tenue du planning de rendez-vous. Les emplois se situent le plus souvent comme assistant dans un salon. Il peut également exercer dans un établissement de soins ou de cure.

- ▼ **01 Ambérieu-en-Bugey** CFA CECOF Tél. 04 74 38 40 22 **A**
- **01 Bourg-en-Bresse** Silvy Terrade Bourg-en-Bresse Tél. 04 74 21 86 20 **S**
- ▼ **42 Mably** CFA du Roannais Tél. 04 77 44 83 50 **A**
- **42 Montbrison** Lycée professionnel Jean-Baptiste d'Allard Tél. 04 77 58 15 89 **S**
- **42 St-Étienne** Beauty Académie Tél. 04 77 41 75 33 **S**
- **42 St-Étienne** École Darfeuille - Esthétique Coiffure Tél. 04 77 33 42 44 **S**
- ▼ **42 St-Étienne** Institut des métiers de St-Étienne Tél. 04 77 59 31 80 **A**
- **42 St-Étienne** Lycée professionnel Benoît Charvet Tél. 04 77 49 30 80 **S**
- **42 St-Étienne** Maison de la Coiffure Tél. 04 77 80 53 07 **S**
- **69 Givors** Lycée professionnel Danielle Casanova Tél. 04 72 24 11 57 **S**
- ▼ **69 Limas** CFA du Beaujolais Tél. 04 74 68 25 32 **A**
- ▼ **69 Limas** CFA du Beaujolais (Annexe) Tél. 04 74 68 25 32 **A**
- **69 Lyon 1^{er}** École de coiffure de Lyon Tél. 04 78 28 55 61 **S**
- **69 Lyon 1^{er}** Lycée professionnel de coiffure Tél. 04 78 28 28 00 **S**
- ▼ **69 Lyon 3^e** CFA de la SEPR Tél. 04 72 83 27 27 **A**
- **69 Lyon 4^e** Lycée professionnel de coiffure de Lyon Tél. 04 78 28 77 35 **S**
- **69 Lyon 6^e** École d'esthétique et coiffure Silvy Terrade Tél. 04 78 42 36 37 **A**
- **69 Lyon 8^e** Lycée professionnel du Premier Film Tél. 04 78 76 54 70 **S**
- **69 Villefranche-sur-Saône** Silvy Terrade Villefranche-sur-Saône Tél. 04 78 42 36 37 **S**

Métier de **CONSEILLÈRE / CONSEILLER EN ESTHÉTIQUE CAPILLAIRE**

Bac pro Perruquier posticheur

Le conseiller en esthétique capillaire vend, conçoit, fabrique, répare et entretient des perruques et des postiches sur-mesure pour s'adapter à la morphologie du client. Il obtient un résultat naturel. Il peut assurer la gestion de la structure qui l'emploie. Les emplois se situent dans des ateliers de fabrication, des salons de coiffure, des instituts capillaires, des espaces de vente ou à domicile. Il peut travailler dans des domaines variés : spectacle, mode, animation et loisirs, communication visuelle et santé.

- **69 Lyon 1^{er}** Lycée professionnel de coiffure Tél. 04 78 28 28 00 **S**

Métier d'**EMPLOYÉE / EMPLOYÉ DE PRESSING**

Bac pro Métiers du pressing et de la blanchisserie

L'employé de pressing assure l'entretien et la remise à neuf de vêtements (détachage, nettoyage et lavage, traitements complémentaires et finitions). Les emplois se situent en entreprise artisanale, industrielle ou dans un service intégré à un établissement hospitalier, une clinique, une maison de retraite, une structure hôtelière, un restaurant ou un cabinet médical.

- **69 Lyon 8^e** Lycée professionnel Jean Lurçat Tél. 04 72 78 01 60 **S**

CAP Métier du pressing

L'employé de pressing traite et nettoie les textiles ou d'autres matériaux (cuirs et peaux...), maîtrise les techniques (détachage, brossage, nettoyage à sec et au mouillé, amidonnage) et l'utilisation des matériels et produits nécessaires à son activité. Il programme et surveille les machines de nettoyage, puis repasse (sur presse ou à la main). Il contrôle le résultat obtenu. Les emplois se situent dans des entreprises de dimensions variées : pressing de quartier, pressing annexé à une entreprise de confection...

- **42 Le Chambon-Feugerolles** Lycée professionnel Adrien Testud Tél. 04 77 02 15 82 **S**
- **69 Écully** Centre technique industriel de la teinture et du nettoyage Tél. 04 78 33 08 61 **A**
- **69 Lyon 8^e** Lycée professionnel Jean Lurçat Tél. 04 72 78 01 60 **S**

Métier d'**ESTHÉTICIENNE / ESTHÉTICIEN**

Bac pro Esthétique cosmétique parfumerie

L'esthéticienne réalise des soins pour le visage et le corps (épilation, prothèses ongulaires, maquillage...). Il vend des produits cosmétiques et des services, en fonction de la demande des clients et peut animer un espace de vente. Il gère les produits l'outillage, le matériel, les stocks. Enfin, il peut être amené à gérer et à encadrer du personnel. Les emplois se situent dans les instituts de beauté, les parfumeries ou les entreprises de fabrication et distribution de produits et de matériels.

- **01 Bourg-en-Bresse** Lycée professionnel Marcelle Pardé Tél. 04 74 32 76 75 **S**
- **01 Bourg-en-Bresse** Silvy Terrade Bourg-en-Bresse Tél. 04 74 21 86 20 **S**
- **42 Montbrison** Lycée professionnel Jean-Baptiste d'Allard Tél. 04 77 58 15 89 **S**
- **42 St-Étienne** École Darfeuille - Esthétique Coiffure Tél. 04 77 33 42 44 **S**
- **42 St-Étienne** Lycée professionnel Benoît Charvet Tél. 04 77 49 30 80 **S**
- **69 Lyon 2^e** École lyonnaise d'esthétique appliquée Tél. 04 13 75 82 79 **S**
- **69 Lyon 2^e** Peyrefitte esthétique Tél. 04 78 37 35 95 **S**
- **69 Lyon 6^e** École d'esthétique et coiffure Silvy Terrade Tél. 04 78 42 36 37 **S**
- **69 Lyon 8^e** Lycée professionnel du Premier Film Tél. 04 78 76 54 70 **S**
- **69 Villefranche-sur-Saône** Silvy Terrade Villefranche-sur-Saône Tél. 04 78 42 36 37 **S**



- Établissement public
- Établissement privé sous contrat
- Établissement privé hors contrat
- ▲ Établissement privé reconnu
- ▼ CFA (Centre de formation des apprentis)

- S Statut de l'étudiant « Scolaire » (formation à temps plein)
- A Statut de l'étudiant « Apprenti » (formation en apprentissage)
- EAD Enseignement à distance
- Alt Alternance sous statut scolaire

CAP Esthétique cosmétique parfumerie

L'esthéticien maîtrise les soins du visage, des mains et des pieds (épilation, manucure et maquillage). Il conseille la clientèle et vend des produits de soins, de maquillage, d'hygiène et de parfumerie. Il peut également gérer des stocks. Les emplois se situent en institut de beauté, en parfumerie, en salon de coiffure, dans les grands magasins ou les grandes surfaces. Il peut également travailler à domicile ou dans un établissement de soins (établissement de cure, de convalescence, de réadaptation...).

- 01 Bourg-en-Bresse Silvy Terrade Bourg-en-Bresse Tél. 04 74 21 86 20 S
- 42 Montbrison Lycée professionnel Jean-Baptiste d'Allard Tél. 04 77 58 15 89 S
- 42 St-Étienne École Darfeuille - Esthétique Coiffure Tél. 04 77 33 42 44 S
- 69 Lyon 2^e École Lyonnaise d'esthétique appliquée Tél. 04 13 75 82 79 S
- 69 Lyon 2^e Peyrefitte esthétique Tél. 04 78 37 35 95 S
- ▼ 69 Lyon 3^e CFA de la SEPR Tél. 04 72 83 27 27 A
- 69 Lyon 6^e École d'esthétique et coiffure Silvy Terrade Tél. 04 78 42 36 37 Alt
- 69 Lyon 8^e Lycée professionnel du Premier Film Tél. 04 78 76 54 70 S

● 69 Villefranche-sur-Saône Section d'enseignement professionnel du lycée polyvalent Claude Bernard Tél. 04 74 02 72 72 A

■ 69 Villefranche-sur-Saône Silvy Terrade Villefranche-sur-Saône Tél. 04 78 42 36 37 S

Métier de PODO-ORTHÉSISTE

CAP Podo-orthésiste

Le podo-orthésiste est un ouvrier qualifié, spécialiste de l'appareillage du pied. Il participe à la fabrication et aux finitions des chaussures et semelles orthopédiques. Il identifie et prépare les matières premières (cuir, résines...), réalise des ébauches et des gabarits. Il effectue le montage, la pose, l'assemblage et les finitions. Il travaille à la main ou sur des machines qu'il est capable de régler et de dépanner. Les emplois se situent dans une petite entreprise ou dans un atelier artisanal.

▼ 69 Lyon 3^e CFA de la SEPR Tél. 04 72 83 27 27 A

Métier de PROTHÉSISTE DENTAIRE

Bac pro Technicien en prothèse dentaire

Le prothésiste dentaire conçoit et réalise certains types de prothèses (couronnes, implants...). Il analyse les besoins du dentiste, conçoit un modèle et réalise une maquette. Il assure également la gestion des stocks, des moyens financiers, voire des ressources humaines et organise la production. Les emplois se situent dans des entreprises artisanales, des PME, des multinationales relevant soit de la fabrication de prothèses dentaires sur mesure soit de la vente de produits ou de services aux professionnels

- 42 St-Étienne Lycée professionnel le Marais Ste-Thérèse Tél. 04 77 92 86 50 S
- ▼ 69 Lyon 3^e CFA de la SEPR Tél. 04 72 83 27 27 A
- 69 Lyon 3^e Lycée professionnel de la SEPR Tél. 04 72 83 27 27 S
- 69 Lyon 7^e Académie d'art dentaire Isabelle Dutel Tél. 04 78 69 39 59 S
- 69 Lyon 7^e Section d'enseignement professionnel du lycée polyvalent Hector Guimard Tél. 04 72 71 50 00 S

BEAUTY ACADEMIE
CFA
LYCÉE PROFESSIONNEL
TECHNICIEN EN PROTHÈSE
COIFFURE ET ESTHÉTIQUE

Portes
Ouvertes
27 mars 2021

Formations
Coiffure
CAP - BP

11-13 rue Jean-Claude Verpilleux – 42100 SAINT-ETIENNE
Tél : 04 77 41 75 33 – 06 87 21 46 67
contact@beauty-academie.fr www.beauty-academie.fr

La Région
Auvergne-Rhône-Alpes

**TROUVEZ VOTRE
FORMATION
SANTÉ-SOCIAL
EN AUVERGNE-
RHÔNE-ALPES**

Toutes les infos sur :
auvergnerrhonealpes.fr/fss

Les données sur les formations publiées dans ce guide sont fournies par l'Onisep à la date du 08/01/2021. Vous souhaitez rechercher des formations en ligne ? Rendez-vous sur les sites Internet suivants :

- www.onisep.fr
- www.orientation.auvergnepnordalpes.fr

Vous êtes un établissement et souhaitez mettre à jour vos formations ? Merci de contacter la délégation régionale de l'Onisep.



Métier de **SECRÉTAIRE**

Bac pro Assistance à la gestion des organisations et de leurs activités

Le secrétaire est formé aux activités de secrétariat : opérations commerciales, de communication, de relations avec les clients, de gestion de la paie du personnel, suivi financier des activités et relations avec les fournisseurs. Les emplois se situent dans des entreprises de petite et moyenne taille, dans des collectivités territoriales, des administrations, des associations...

- **01 Ambérieu-en-Bugey** Lycée professionnel Alexandre Bérard Tél. 04 74 38 01 99 S
- **01 Bourg-en-Bresse** Lycée professionnel Marcelle Pardé Tél. 04 74 32 76 75 S
- **01 Bourg-en-Bresse** Lycée professionnel St-Joseph Tél. 04 74 45 88 80 S
- **01 Cessy** Section d'enseignement professionnel du lycée Jeanne d'Arc Tél. 04 50 28 36 14 S
- **01 Oyonnax** Section d'enseignement professionnel du lycée polyvalent Paul Painlevé Tél. 04 74 81 21 00 S
- **01 Valsertône** Section d'enseignement professionnel du lycée polyvalent St-Exupéry Tél. 04 50 56 61 40 S
- **42 Charlieu** Section d'enseignement professionnel du lycée polyvalent Jérémie de la Rue Tél. 04 77 44 56 00 S
- **42 Chazelles-sur-Lyon** Lycée professionnel des Monts du Lyonnais Tél. 04 77 52 74 52 S
- **42 Firminy** Lycée professionnel Albert Camus Tél. 04 77 40 17 17 S
- **42 Montbrison** Lycée professionnel de Beauregard Tél. 04 77 96 71 71 S
- **42 Rive-de-Gier** Lycée professionnel René Cassin Tél. 04 77 75 03 44 S
- **42 Roanne** Lycée professionnel Albert Thomas Tél. 04 77 23 64 20 S
- **42 Roanne** Lycée professionnel Ste-Anne Tél. 04 77 23 91 45 S

- **42 St-Chamond** Lycée professionnel St-Ennemond Tél. 04 77 22 03 03 S
- **42 St-Étienne** Lycée professionnel Benoît Charvet Tél. 04 77 49 30 80 S
- **42 St-Étienne** Lycée professionnel Tézenas du Montcel Tél. 04 77 92 11 40 S
- **69 Belleville-en-Beaujolais** Section d'enseignement professionnel du lycée polyvalent Aiguierand Tél. 04 74 66 16 32 S
- **69 Brignais** Lycée professionnel Gustave Eiffel Tél. 04 78 05 22 66 S
- **69 Chessy MFR** Tél. 04 78 43 93 94 A
- **69 L'Arbresle** Lycée professionnel Barthélemy Thimonnier Tél. 04 74 01 19 11 S
- **69 Lyon 1^{er}** Lycée professionnel Jacques de Flesselles Tél. 04 72 10 22 22 S
- **69 Lyon 1^{er}** Lycée professionnel Japy Tél. 04 78 28 27 12 S
- **69 Lyon 1^{er}** Lycée professionnel privé Saint Louis-Saint Bruno Tél. 04 78 27 75 38 S
- **69 Lyon 2^e** École française de comptabilité Tél. 04 78 38 46 46 EAD
- **69 Lyon 2^e** Lycée professionnel St-Marc Tél. 04 78 38 73 30 S
- **69 Lyon 7^e** Lycée professionnel Louise Labé Tél. 04 78 72 12 34 S
- **69 Lyon 7^e** Lycée professionnel St-Joseph Tél. 04 78 72 21 72 S
- **69 Lyon 8^e** Lycée professionnel ORT Tél. 04 72 78 09 09 S
- ▼ **69 Lyon 9^e** CFA de l'IGS (Bureautique et métiers tertiaires) Tél. 04 72 85 71 37 A
- **69 Oullins** Lycée professionnel Orsel Tél. 04 72 66 32 80 S
- **69 Rillieux-la-Pape** Lycée professionnel Sermenaz Tél. 04 72 01 88 20 S
- **69 Ste-Foy-lès-Lyon** Lycée professionnel la Favorite Tél. 04 78 59 25 97 S
- **69 St-Priest** Lycée professionnel Fernand Forest Tél. 04 78 21 54 05 S
- **69 Vaulx-en-Velin** Lycée professionnel Les Canuts Tél. 04 37 45 20 00 S
- **69 Vénissieux** Section d'enseignement professionnel du lycée polyvalent Jacques Brel Tél. 04 72 50 31 60 S
- **69 Villefranche-sur-Saône** Lycée professionnel Notre-Dame Tél. 04 74 65 48 47 S
- **69 Villeurbanne** Érea pour déficients visuels - Cité scolaire René Pellet Tél. 04 78 03 98 98 S
- **69 Villeurbanne** Lycée de la nouvelle chance de Villeurbanne Tél. 04 78 85 72 86 S
- **69 Villeurbanne** Lycée professionnel Magenta Tél. 04 78 68 87 57 S

Métier de **TECHNICIENNE / TECHNICIEN DE LABORATOIRE**

Bac pro Laboratoire contrôle qualité

Le technicien de laboratoire réalise un prélèvement, conduit des analyses et des contrôles de matières premières, de produits manufacturés, d'échantillons de sol, d'eau, de déchets... Les emplois se situent au sein de laboratoires privés ou dans des organismes publics de recherche ou de contrôle.

- **01 Bourg-en-Bresse** Lycée agricole Les Sardières Tél. 04 74 45 50 81 S
- **01 Villars-les-Dombes** Lycée professionnel rural de l'Ain Tél. 04 74 98 04 24 S
- **69 St-Genis-Laval** Lycée André Paillet Tél. 04 78 56 75 75 S

Bac pro Technicien en expérimentation animale

Le technicien de laboratoire élève et soigne les animaux de laboratoire, gère les élevages et effectue des manipulations et des interventions liées à la recherche et à l'expérimentation animale. Les emplois se situent dans des laboratoires de recherche médicale ou scientifique et dans des cabinets vétérinaires.

- **01 Villars-les-Dombes** Lycée professionnel rural de l'Ain Tél. 04 74 98 04 24 S
- **69 St-Laurent-de-Chamousset** MFR Tél. 04 74 70 50 72 A





J'AIME BOUGER

- Établissement public
- Établissement privé sous contrat
- Établissement privé hors contrat
- ▲ Établissement privé reconnu
- ▼ CFA (Centre de formation des apprentis)

- S Statut de l'étudiant « Scolaire » (formation à temps plein)
- A Statut de l'étudiant « Apprenti » (formation en apprentissage)
- EAD Enseignement à distance
- Alt Alternance sous statut scolaire

Métier d'AGENTE / AGENT DE PROPRETÉ

Bac pro Hygiène, propreté, stérilisation

L'agent de propreté gère une équipe et maîtrise des opérations de stérilisation, d'entretien et de remise en état. Les emplois se situent dans des PME ou TPE des secteurs de la propreté, de l'hygiène et de la stérilisation. Il peut travailler dans des organisations (entreprises, collectivités) liées à la stérilisation des dispositifs médicaux (hôpitaux, cliniques) ainsi qu'à l'entretien des locaux en zone à risques (établissements de soins, médico-sociaux, laboratoires).

- 01 Bourg-en-Bresse Lycée professionnel Gabriel Voisin Tél. 04 74 23 02 55 S
- 42 Firminy Lycée professionnel Albert Camus Tél. 04 77 40 17 17 S
- ▼ 69 Vénissieux CFA Propreté Rhône-Alpes - INHNI Tél. 04 72 78 34 56 A
- 69 Vénissieux Lycée professionnel Hélène Boucher Tél. 04 72 90 03 40 S

CAP Agent de propreté et d'hygiène

L'agent de propreté nettoie, entretient, remet en état et gère les déchets des bureaux, grands magasins, hôpitaux, ateliers, en utilisant des machines et produits. Les emplois se situent dans des entreprises ou services propreté, des collectivités (établissements scolaires, logements collectifs), des établissements de soins ou médicaux-sociaux, des laboratoires, des cliniques vétérinaires ou des entreprises à contraintes de contamination biologiques (industries agroalimentaires, cosmétiques...).

- 01 Bourg-en-Bresse Érea Philibert Commerson Tél. 04 74 45 61 00 S
- 69 Vénissieux Lycée professionnel Hélène Boucher Tél. 04 72 90 03 40 A

CAP Propreté de l'environnement urbain-collecte et recyclage

L'agent de propreté assure l'entretien de la voirie, des espaces publics (chaussées, trottoirs, jardins publics...) ou du mobilier urbain. Il permet de collecter et de traiter des déchets. Les emplois se situent dans des entreprises de collecte des déchets, de nettoyage et de traitement des déchets.

- 69 Vénissieux Lycée professionnel Hélène Boucher Tél. 04 72 90 03 40 A

Métier de CONDUCTRICE / CONDUCTEUR

Bac pro Conducteur transport routier marchandises

Le conducteur transport routier marchandises transporte des marchandises à bord de poids lourds, en France ou en Europe. Il charge, cale, arrime et contrôle le chargement. Il conduit le véhicule, gère ses temps de repos, informe son entreprise, communique avec le client et s'occupe des réclamations ou des incidents. Les emplois se situent dans les entreprises de transport routier de marchandises, d'entreprises industrielles et commerciales ou encore d'entreprises de location de véhicules lourds avec chauffeur. Attention, pour passer le permis de conduire à la fin de ton diplôme, vérifie que tu auras bien l'âge minimum requis.

- 01 Bourg-en-Bresse Lycée professionnel Gabriel Voisin Tél. 04 74 23 02 55 S
- 42 Roanne Lycée professionnel Hippolyte Carnot Tél. 04 77 44 53 90 S
- 42 St-Chamond Lycée professionnel Claude Lebois Tél. 04 77 22 06 37 S
- 69 Bron Lycée professionnel Émile Béjuit Tél. 04 72 91 29 29 S

CAP Conducteur livreur de marchandises

Le conducteur livreur de marchandises prépare et réalise la livraison ou l'enlèvement de marchandises. Il regroupe les produits par point de livraison et charge son véhicule. Il sait utiliser les documents commerciaux, les logiciels de suivi de la marchandise et doit respecter les règles de sécurité routière et de prévention des risques professionnels. Les emplois se situent dans une entreprise qui effectue des transports de marchandises pour son propre compte ou pour un client.

- 69 Bron Lycée professionnel Émile Béjuit Tél. 04 72 91 29 29 S



CAP - BAC PRO - BTS - CQP

GESTION ADMINISTRATION - COMMERCE VENTE ACCUEIL (SECTION EUROPÉENNE) - LOGISTIQUE - PLOMBERIE - CLIMATISATION - CHAUFFAGE - RÉFRIGÉRATION - ÉLECTRICITÉ - TRANSPORT



PORTES OUVERTES
27 mars et 5 mai 2021
Consulter notre site



VOIE SCOLAIRE - APPRENTISSAGE
FORMATION CONTINUE

LP St Joseph-Assomption et Centre IRAF
327 rue Garibaldi - 69007 LYON
Tél. 04 78 72 21 72
<http://www.assomption-garibaldi.org>

Les données sur les formations publiées dans ce guide sont fournies par l'Onisep à la date du 08/01/2021. Vous souhaitez rechercher des formations en ligne ? Rendez-vous sur les sites Internet suivants :

- www.onisep.fr
- www.orientation.auvergnepnordalpes.fr

Vous êtes un établissement et souhaitez mettre à jour vos formations ? Merci de contacter la délégation régionale de l'Onisep.

Métier de **MAGASINIÈRE / MAGASINIER**

Bac pro Logistique

Le magasinier réceptionne, stocke, prépare les commandes et expédie les marchandises. Il suit et optimise le stockage. Il maîtrise la conduite de transpalette, de tables élévatrices... Il peut également participer à la préparation et au suivi des transports routiers de marchandises. Les emplois se situent chez des prestataires logistiques ou dans les plates-formes de distribution, les services logistiques des entreprises, les entreprises de transport assurant des prestations logistiques...

- **01 Ambérieu-en-Bugey** Lycée professionnel Alexandre Bérard Tél. 04 74 38 01 99 **S**
- **01 Bourg-en-Bresse** Lycée professionnel Gabriel Voisin Tél. 04 74 23 02 55 **S**
- **01 Cessy** Section d'enseignement professionnel du lycée Jeanne d'Arc Tél. 04 50 28 36 14 **S**
- ▼ **01 Péronnas** AFPMA - Pôle Formation des Industries Technologiques de l'Ain Tél. 04 74 32 36 36 **A**
- **42 Chazelles-sur-Lyon** Lycée professionnel des Monts du Lyonnais Tél. 04 77 52 74 52 **S**
- **42 St-Chamond** Lycée professionnel Claude Lebois Tél. 04 77 22 06 37 **S**

- ▼ **69 Arnas** Antenne du CFA Transport logistique Tél. 08 09 90 89 08 **A**
- **69 Écully** Lycée professionnel François Cevert Tél. 04 78 66 47 77 **S**
- **69 Lyon 7^e** Lycée professionnel St-Joseph Tél. 04 78 72 21 72 **S**
- ▼ **69 Vaulx-en-Velin** Antenne du CFA Transport logistique Tél. 04 72 81 00 09 **A**
- **69 Villefranche-sur-Saône** Lycée professionnel Notre-Dame Tél. 04 74 65 48 47 **S**
- **69 Villeurbanne** Lycée professionnel Alfred de Musset Tél. 04 78 26 93 45 **S**

Bac pro Organisation de transport de marchandises

Le magasinier assure le transport de marchandises : préparer les dossiers de transport et de douane, vérifier les documents de transport. Il doit pratiquer au moins une langue étrangère. Les emplois se situent dans une entreprise de transport générale, de transports spécialisés (transport exceptionnel, transport de fonds...), de location de véhicules, de déménagement, d'organisation de transports ou chez un commissionnaire en douane.

- **01 Ambérieu-en-Bugey** Lycée professionnel Alexandre Bérard Tél. 04 74 38 01 99 **S**

- **01 Bourg-en-Bresse** Lycée professionnel Gabriel Voisin Tél. 04 74 23 02 55 **S**
- **01 Cessy** Section d'enseignement professionnel du lycée Jeanne d'Arc Tél. 04 50 28 36 14 **S**
- **42 Chazelles-sur-Lyon** Lycée professionnel des Monts du Lyonnais Tél. 04 77 52 74 52 **S**
- **42 St-Chamond** Lycée professionnel Claude Lebois Tél. 04 77 22 06 37 **S**
- **69 Écully** Lycée professionnel François Cevert Tél. 04 78 66 47 77 **S**
- **69 Villefranche-sur-Saône** Lycée professionnel Notre-Dame Tél. 04 74 65 48 47 **S**
- **69 Villeurbanne** Lycée professionnel Alfred de Musset Tél. 04 78 26 93 45 **S**



Après la 3^{ème} **CAP en 2 ans** **BAC PRO en 3 ans**

#JeFabriqueMonAvenir

"JE CHOISIS L'APPRENTISSAGE DANS L'INDUSTRIE"

USINAGE
BAC PRO TU

CHAUDRONNERIE-SOUDAGE
CAP RICS et Bac Pro CIRC

ELECTROTECHNIQUE
BAC PRO MELEC

MAINTENANCE
BAC PRO MSPC (ex MEI)

LOGISTIQUE
BAC PRO LOGISTIQUE

Bourg-en-Bresse (01)
1 allée des Tyrandes 01 960 Péronnas
04 74 32 36 36
cla@afpma.fr

PORTES OUVERTES

SAMEDI 20 MARS

DE 8H30 À 12H30

www.afpma.fr

CAP Opérateur/opératrice logistique

Le magasinier réceptionne, stocke et expédie des marchandises : il contrôle des documents de transport, vérifie la qualité des produits, choisit le matériel de manutention adapté, entrepose, prépare des commandes et étiquète des colis. Il utilise des outils spécialisés (lecteur de codes-barres, tablette, système vocal...) et conduit des chariots élévateurs. Les emplois se situent dans des entreprises de production, plates-formes de distribution, grande distribution, entrepôts...

- **01 Ambérieu-en-Bugey** Lycée professionnel Alexandre Bérard Tél. 04 74 38 01 99 **S**
- **01 Bourg-en-Bresse** Lycée professionnel Gabriel Voisin Tél. 04 74 23 02 55 **S**
- **42 St-Chamond** Lycée professionnel St-Ennemond Tél. 04 77 22 03 03 **S**
- **69 Écully** Lycée professionnel François Cevert Tél. 04 78 66 47 77 **S**
- **69 Lyon 7^e** Lycée professionnel St-Joseph Tél. 04 78 72 21 72 **S**
- **69 Villeurbanne** Lycée professionnel Alfred de Musset Tél. 04 78 26 93 45 **S**

Métier de SERVEUSE / SERVEUR

Bac pro Commercialisation et services en restauration

Le serveur coordonne l'activité de l'équipe d'un restaurant comme la mise en place de la salle, le service des mets et des boissons. Il faut savoir s'occuper de la clientèle, être à son écoute et la fidéliser. Les emplois se situent en restaurant gastronomique, traditionnel ou collectif.

- **01 Valsenhône** Section d'enseignement professionnel du lycée polyvalent St-Exupéry Tél. 04 50 56 61 40 **S**
- **42 St-Chamond** Lycée professionnel hôtelier les Bruyères Tél. 04 77 29 29 90 **S**
- **42 St-Genest-Lerpt** Section d'enseignement professionnel du lycée hôtelier le Renouveau Tél. 04 77 90 76 80 **A**
- **42 Verrières-en-Forez** Lycée professionnel du Haut Forez Tél. 04 77 97 74 20 **S**

- **69 Belleville-en-Beaujolais** Section d'enseignement professionnel du lycée polyvalent Aiguerande Tél. 04 74 66 16 32 **S**
- **69 Dardilly** CFA François Rabelais Tél. 04 78 66 88 88 **A**
- **69 Dardilly** Section d'enseignement professionnel du lycée polyvalent François Rabelais Tél. 04 78 66 88 88 **S**
- **69 Lyon 9^e** Section d'enseignement professionnel du lycée Jehanne de France Tél. 04 72 53 70 30 **S**
- **69 Vénissieux** Lycée professionnel Hélène Boucher Tél. 04 72 90 03 40 **S**

Le monde a besoin de **vous** pour tourner rond



Sans transport et logistique, les magasins seraient vides, les entrepôts et les réfrigérateurs aussi.

AFTRAL Auvergne Rhône-Alpes propose des formations du **CAP au Bac+5**, à travers ses centres de formation d'apprentis, ses 15 sites de proximité et son réseau ISTEELI.

Retrouvez toutes les dates des JPO en présentiel et en virtuel sur aftral.com/JPO21

www.aftral.com

Tél. **04 72 02 58 58**

Le transport et la logistique, des formations pour aller plus loin.   

AFTRAL 
Apprendre et se former en transport et logistique

Les données sur les formations publiées dans ce guide sont fournies par l'Onisep à la date du 08/01/2021.
Vous souhaitez rechercher des formations en ligne ? Rendez-vous sur les sites Internet suivants :

- www.onisep.fr
- www.orientation.auvergnepnordalpes.fr

Vous êtes un établissement et souhaitez mettre à jour vos formations ? Merci de contacter la délégation régionale de l'Onisep.

CAP Commercialisation et services en hôtel-café-restaurant

En restauration-café-brasserie, le serveur participe à la gestion des stocks, met en place le service (en brasserie ou restaurant), accueille les clients, prend les commandes, prépare et sert le petit-déjeuner, les repas et les boissons. En hôtellerie, il met en place le chariot d'étage, fait un lit ou une chambre, assure le room service et entretient les salles de bains. Les emplois se situent en hôtel, restaurant ou café-brasserie.

- ▼ **01 Ambérieu-en-Bugey** CFA CECOF
Tél. 04 74 38 40 22 **A**
- 🏠 **01 Balan** MFR Tél. 04 78 06 16 03 **A**
- **01 Valserhône** Section d'enseignement professionnel du lycée polyvalent St-Exupéry
Tél. 04 50 56 61 40 **A**
- **42 Firminy** Lycée professionnel Albert Camus Tél. 04 77 40 17 17 **S**
- ▼ **42 Mably** CFA du Roannais
Tél. 04 77 44 83 50 **A**
- **42 Rive-de-Gier** Lycée professionnel René Cassin Tél. 04 77 75 03 44 **S**
- **42 St-Chamond** Lycée professionnel hôtelier les Bruyères Tél. 04 77 29 29 90 **S**
- ▼ **42 St-Étienne** Institut des métiers de St-Étienne Tél. 04 77 59 31 80 **A**
- 🏠 **42 St-Genest-Lerpt** Section d'enseignement professionnel du lycée hôtelier le Renouveau Tél. 04 77 90 76 80 **A**
- **42 Verrières-en-Forez** Lycée professionnel du Haut Forez Tél. 04 77 97 74 20 **S**
- ▼ **69 Dardilly** CFA François Rabelais
Tél. 04 78 66 88 88 **A**
- **69 Dardilly** Section d'enseignement professionnel du lycée polyvalent François Rabelais Tél. 04 78 66 88 88 **S**
- 🏠 **69 Lyon 9°** Section d'enseignement professionnel du lycée Jehanne de France Tél. 04 72 53 70 30 **S**
- **69 Vénissieux** Lycée professionnel Hélène Boucher Tél. 04 72 90 03 40 **A**

CAP Production et service en restaurations (rapide, collective, cafétéria)

Le serveur réceptionne les produits, s'occupe de présenter les plats en respectant les règles d'hygiène. Il met en valeur l'espace de vente, conseille le client et assure aussi l'entretien et le rangement des ustensiles. Il travaille en restauration rapide ou collective.

- **01 Belley** Lycée professionnel du Bugey
Tél. 04 79 81 02 18 **S**
- **01 Bourg-en-Bresse** Érea Philibert Commerson Tél. 04 74 45 61 00 **S**
- **01 Bourg-en-Bresse** Lycée professionnel Gabriel Voisin Tél. 04 74 23 02 55 **S**
- 🏠 **01 Pont-de-Veyle** MFR
Tél. 03 85 36 27 05 **A**
- **01 Valserhône** Section d'enseignement professionnel du lycée polyvalent St-Exupéry
Tél. 04 50 56 61 40 **S**
- **42 Firminy** Lycée professionnel Albert Camus Tél. 04 77 40 17 17 **S**
- **42 Le Coteau** Lycée professionnel Étienne Legrand Tél. 04 77 67 56 44 **S**
- **42 Rive-de-Gier** Lycée professionnel René Cassin Tél. 04 77 75 03 44 **S**
- 🏠 **42 St-Étienne** Lycée professionnel La Salésienne Tél. 04 77 49 37 77 **S**
- 🏠 **42 St-Étienne** MFR de St-Étienne
Tél. 04 77 47 82 50 **A**
- **42 Sorbiers** Lycée régional d'enseignement adapté Nelson Mandela
Tél. 04 77 53 22 44 **S**
- **42 Verrières-en-Forez** Lycée professionnel du Haut Forez Tél. 04 77 97 74 20 **S**

- **69 Belleville-en-Beaujolais** Section d'enseignement professionnel du lycée polyvalent Aiguera Tél. 04 74 66 16 32 **S**
- **69 Givors** Lycée professionnel Danielle Casanova Tél. 04 72 24 11 57 **S**
- 🏠 **69 Lyon 5°** Lycée professionnel Don Bosco Tél. 04 72 41 14 54 **S**
- **69 Lyon 8°** Lycée professionnel du Premier Film Tél. 04 78 76 54 70 **A**
- 🏠 **69 Lyon 9°** Section d'enseignement professionnel du lycée Jehanne de France Tél. 04 72 53 70 30 **S**
- **69 Oullins** Lycée professionnel Joseph-Marie Jacquard Tél. 04 78 51 01 70 **S**
- **69 Vaulx-en-Velin** Lycée professionnel Les Canuts Tél. 04 37 45 20 00 **S**
- **69 Villeurbanne** Érea pour déficients visuels - Cité scolaire René Pellet
Tél. 04 78 03 98 98 **S**



NOS FORMATIONS

TITRE PRO MAÇON en VOIRIE et RÉSEAUX DIVERS

CAP CONSTRUCTEUR de ROUTES

CAP MAINTENANCE des MATÉRIELS

CAP CONDUCTEUR D'ENGINS

CAP CONSTRUCTEUR de RÉSEAUX de CANALISATIONS TP

BAC PRO MAINTENANCE des MATÉRIELS

BAC PRO TRAVAUX PUBLICS

MENTION COMPLÉMENTAIRE TECHNICIEN(NE) RÉSEAUX ELECTRIQUES

BTS MAINTENANCE des MATÉRIELS de CONSTRUCTION et de MANUTENTION

BTS TRAVAUX PUBLICS

LICENCE PRO ENCADREMENT DE CHANTIERS TP

BACHELOR TRAVAUX PUBLICS

FORMEZ-VOUS AUX METIERS DES
TRAVAUX PUBLICS À EGLÉTONS

FORMATIONS SOUS STATUT SCOLAIRE
Avenue des Papes Limousins / BP 67
19300 Egletons
Tel : 05.55.93.01.71
contact@eatp.com
www.eatp.com



FORMATIONS EN ALTERNANCE
26 rue de Bellevue / BP 11
19300 Egletons
Tel : 05.55.93.24.88
contact@efiatp.com
www.efiatp.com



J'AIME CONSTRUIRE OU RÉPARER

- Établissement public
- Établissement privé sous contrat
- Établissement privé hors contrat
- ▲ Établissement privé reconnu
- ▼ CFA (Centre de formation des apprentis)

S Statut de l'étudiant « Scolaire » (formation à temps plein)

A Statut de l'étudiant « Apprenti » (formation en apprentissage)

EAD Enseignement à distance

Alt Alternance sous statut scolaire

Métier d'AGENTE / AGENT DE MAINTENANCE

Bac pro Maintenance des systèmes de production connectés

L'agent de maintenance réalise la maintenance sur tout équipement (mécanique, pneumatique, hydraulique, électrotechnique) de production industrielle. Les emplois se situent dans une PME/PMI de production de biens d'équipements industriels ou de produits manufacturés (métallurgie, transports, agroalimentaire, chimie...) et dans des sociétés de cotraitance (maintenance des ascenseurs, imprimerie, duplication...).

- **01 Ambérieu-en-Bugey** Lycée professionnel Alexandre Bérard Tél. 04 74 38 01 99 **S**
- **01 Bagnat** Section d'enseignement professionnel du lycée polyvalent Arbez Carme Tél. 04 74 81 97 97 **S**
- **01 Bourg-en-Bresse** Section d'enseignement professionnel du lycée polyvalent Joseph-Marie Carriat Tél. 04 74 32 18 48 **S**
- ▼ **01 Péronnas** AFPMA - Pôle Formation des Industries Technologiques de l'Ain Tél. 04 74 32 36 36 **A**
- **42 Firminy** Lycée professionnel Jacob Holtzer Tél. 04 77 10 17 30 **S**
- **42 Montbrison** Lycée professionnel de Beauregard Tél. 04 77 96 71 71 **S**
- **42 Roanne** Lycée professionnel Hippolyte Carnot Tél. 04 77 44 53 90 **S**
- **42 St-Chamond** Lycée professionnel Ste-Marie - la Grand'Grange Tél. 04 77 22 04 71 **S**
- **42 St-Étienne** Lycée professionnel Étienne Mimard Tél. 04 77 49 59 20 **S**
- **42 St-Étienne** Lycée professionnel La Salle Tél. 04 77 43 54 30 **S**
- ▼ **42 St-Étienne** Pôle Formation Loire-Drôme-Ardèche - CFAI Loire - St-Étienne Tél. 04 77 92 89 89 **A**
- **42 Sury-le-Comtal** Lycée professionnel Ste-Claire Tél. 04 77 50 51 00 **S**

- **69 Lyon 1^{er}** Lycée professionnel Diderot Tél. 04 37 40 87 37 **S**
- **69 Lyon 7^e** Section d'enseignement professionnel du lycée polyvalent Hector Guimard Tél. 04 72 71 50 00 **A**
- ▼ **69 Lyon 8^e** CFAI Lyon Tél. 04 78 77 45 80 **A**
- **69 Oullins** Lycée professionnel Edmond Labbé Tél. 04 72 39 56 56 **S**
- **69 Tarare** Section d'enseignement professionnel du lycée polyvalent René Cassin Tél. 04 74 05 00 74 **S**
- **69 Vénissieux** Lycée professionnel Marc Seguin Tél. 04 78 78 50 00 **S**
- **69 Villefranche-sur-Saône** Section d'enseignement professionnel du lycée polyvalent Louis Armand Tél. 04 74 02 30 00 **S**
- **69 Villeurbanne** Lycée professionnel Alfred de Musset Tél. 04 78 26 93 45 **S**

CAP Maintenance de bâtiments de collectivités

L'agent de maintenance peut intervenir sur le gros œuvre, le second œuvre, les ouvertures, le mobilier, les réseaux et appareillages au niveau de la plomberie, le chauffage, l'électricité. Il peut réparer ou remplacer un élément défectueux et doit tenir à jour les fiches d'entretien. Les emplois se situent dans les bâtiments gérés par des collectivités (communes, hôpitaux, entreprises, complexes touristiques...).

- **69 Thizy-les-Bourgs** Section d'enseignement professionnel du lycée polyvalent François Mansart Tél. 04 74 64 05 26 **A**

Métier de CANALISATRICE / CANALISATEUR

CAP Constructeur de réseaux de canalisations de travaux publics

Le canalisateur intervient sur la réalisation, la maintenance ou la rénovation des réseaux (eau potable, eaux usées, canalisations de gaz, électrique, fibre optique...). Les emplois se situent dans le domaine des travaux publics : construction et entretien des infrastructures de transport, production de l'énergie (barrages, centrales hydrauliques...), aménagement des réseaux (eau potable, gaz, électricité, communications...), aménagements urbains. Il pourra intervenir aussi pour des aéroports, plateformes pétrolières...

- ▼ **01 Bourg-en-Bresse** BTP CFA Ain Tél. 04 74 21 44 97 **A**
- ▼ **42 St-Étienne** BTP CFA Loire Tél. 04 69 68 73 00 **A**
- ▼ **69 Lyon 3^e** CFA Compagnons du Tour de France - FCR Lyon Tél. 04 78 53 22 00 **A**



Les données sur les formations publiées dans ce guide sont fournies par l'Onisep à la date du 08/01/2021.

Vous souhaitez rechercher des formations en ligne ? Rendez-vous sur les sites Internet suivants :

- www.onisep.fr
- www.orientation.auvergnerhonealpes.fr

Vous êtes un établissement et souhaitez mettre à jour vos formations ? Merci de contacter la délégation régionale de l'Onisep.

Métier de **CARRELEUSE / CARRELEUR**

CAP Carreleur mosaïste

Le carreleur réalise le revêtement des sols et des murs à l'intérieur comme à l'extérieur, assure la préparation et la pose du carrelage, effectue de petits travaux de maçonnerie, vérifie l'alignement, le niveau, la qualité des coupes et l'harmonie du revêtement posé. Les emplois se situent dans une entreprise spécialisée en revêtement.

- ▼ **01 Bourg-en-Bresse** BTP CFA Ain Tél. 04 74 21 44 97 **A**
- ◆ **42 Rive-de-Gier** Lycée professionnel Notre-Dame des Collines Tél. 04 77 75 01 78 **S**
- ▼ **42 Roanne** BTP CFA Loire (site de Roanne) Tél. 04 77 72 12 62 **A**
- ▼ **42 St-Étienne** BTP CFA Loire Tél. 04 69 68 73 00 **A**
- **69 Bron** Lycée professionnel Tony Garnier Tél. 04 72 78 83 00 **A**
- ▼ **69 Dardilly** BTP CFA Rhône Tél. 04 72 52 21 50 **A**
- ▼ **69 Lyon 3^e** CFA Compagnons du Tour de France - FCR Lyon Tél. 04 78 53 22 00 **A**
- **69 Thizy-les-Bourgs** Section d'enseignement professionnel du lycée polyvalent François Mansart Tél. 04 74 64 05 26 **S**

Métier de **CARROSSIÈRE / CARROSSIER**

Bac pro Construction des carrosseries

Le carrossier transforme des véhicules (autocars, caravanes, poids lourds...) pour des fonctions spécifiques, à l'unité (pour un client particulier) ou en série. Il met en œuvre les méthodes de fabrication, d'assemblage et de protection des matériaux métalliques ou composites. Par ailleurs, il participe à l'organisation du travail, au choix des outillages, à la conduite et à la maintenance du système de production. Les emplois se situent chez un carrossier constructeur ou chez un carrossier réparateur.

- **01 Bourg-en-Bresse** Lycée professionnel Gabriel Voisin Tél. 04 74 23 02 55 **S**
- ▼ **69 Lyon 9^e** CFA des Compagnons du Devoir et du Tour de France (Rhône-Alpes) Tél. 04 72 19 85 10 **A**

Bac pro Réparation des carrosseries

Le carrossier est chargé d'accueillir le client et de réceptionner le véhicule, de repérer ou de remplacer les éléments détériorés, de contrôler et de réparer les structures, de préparer et de réaliser la mise en peinture des éléments de carrosserie. Les emplois se situent dans tout type d'entreprise de réparation de carrosseries de véhicules automobiles (ateliers indépendants, ateliers rattachés à un constructeur ou intégrés à une entreprise ou une collectivité, ateliers de réparation rapide).

- **01 Bourg-en-Bresse** Lycée professionnel Gabriel Voisin Tél. 04 74 23 02 55 **S**
- **42 St-Étienne** Lycée professionnel Étienne Mimard Tél. 04 77 49 59 20 **S**
- **69 Bron** Lycée professionnel Émile Béjuit Tél. 04 72 91 29 29 **S** (Possibilité de convention avec l'Armée de Terre)
- **69 Écully** Lycée professionnel François Cevert Tél. 04 78 66 47 77 **S**
- **69 Givors** Section d'enseignement professionnel du lycée polyvalent Aragon-Picasso Tél. 04 72 49 21 00 **S**
- ▼ **69 Lyon 9^e** CFA des Compagnons du Devoir et du Tour de France (Rhône-Alpes) Tél. 04 72 19 85 10 **A**

Développez vos talents

Pôle d'excellence, le Campus des Métiers et Qualifications Text'In propose des formations professionnelles dans les métiers du Textile, de la Mode, du Cuir et du Design dans toute la région Auvergne Rhône Alpes



www.campustextilemodecuirdesign.com



Les données sur les formations publiées dans ce guide sont fournies par l'Onisep à la date du 08/01/2021. Vous souhaitez rechercher des formations en ligne ? Rendez-vous sur les sites Internet suivants :

- www.onisep.fr
- www.orientation.auvergnepnordalpes.fr

Vous êtes un établissement et souhaitez mettre à jour vos formations ? Merci de contacter la délégation régionale de l'Onisep.

Bac pro Réparation des carrosseries possibilité de convention avec l'armée de terre

Le carrossier est chargé d'accueillir le client et de réceptionner le véhicule, de repérer ou de remplacer les éléments détériorés, de contrôler et de réparer les structures, de préparer et de réaliser la mise en peinture des éléments de carrosserie. Les emplois se situent dans tout type d'entreprise de réparation de carrosseries de véhicules automobiles (ateliers indépendants, ateliers rattachés à un constructeur ou intégrés à une entreprise ou une collectivité, ateliers de réparation rapide).

- ▼ **69 Limas** CFA du Beaujolais (Annexe) Tél. 04 74 68 25 32 **A**

CAP Peinture en carrosserie

Le peintre en carrosserie applique peintures, enduits, produits de traitement et de protection sur les carrosseries de véhicules automobiles. Il décape, ponce, applique du mastic ou de l'enduit. Il crée la teinte dont il a besoin et pulvérise la peinture à l'aide de pistolets dans une cabine de protection. Les emplois se situent dans tout type d'entreprise de réparation de carrosseries de véhicules automobiles, de cycles et de motocycles, de matériel aéronautique, ferroviaire, maritime, agricole ou de travaux publics.

- **69 Bron** Lycée professionnel Émile Béjuit Tél. 04 72 91 29 29 **S**
- **69 Écully** Lycée professionnel François Cevert Tél. 04 78 66 47 77 **S**
- ▼ **69 Limas** CFA du Beaujolais (Annexe) Tél. 04 74 68 25 32 **A**
- ▲ **69 Vaulx-en-Velin** Ateliers d'apprentissage de l'industrie Boisard, École de production Tél. 04 78 49 03 78 **S**

CAP Réparation des carrosseries

Le carrossier dépose, répare et repose les éléments de carrosserie. Il contrôle les structures, prépare et réalise la mise en peinture. Les emplois se situent dans un atelier de réparation indépendant ou rattaché au réseau d'un constructeur, ou encore dans l'atelier intégré d'une entreprise ou d'une collectivité territoriale.

- **01 Bourg-en-Bresse** Lycée professionnel Gabriel Voisin Tél. 04 74 23 02 55 **A**
- ▼ **42 Mably** CFA du Roannais Tél. 04 77 44 83 50 **A**
- ▼ **42 St-Étienne** Institut des métiers de St-Étienne Tél. 04 77 59 31 80 **A**
- **69 Bron** Lycée professionnel Émile Béjuit Tél. 04 72 91 29 29 **S**
- **69 Écully** Lycée professionnel François Cevert Tél. 04 78 66 47 77 **S**
- ▼ **69 Limas** CFA du Beaujolais Tél. 04 74 68 25 32 **A**
- ▼ **69 Limas** CFA du Beaujolais (Annexe) Tél. 04 74 68 25 32 **A**
- ▼ **69 Lyon 3°** CFA de la SEPR Tél. 04 72 83 27 27 **A**
- ▲ **69 Vaulx-en-Velin** Ateliers d'apprentissage de l'industrie Boisard, École de production Tél. 04 78 49 03 78 **S**

Métier de CHARPENTIÈRE / CHARPENTIER

Bac pro Ouvrages du bâtiment : métallerie

Le charpentier fabrique des structures de bâtiment (charpentes, ossatures), des parties de l'intérieur du bâtiment (fenêtres, portes, parties de façade ou de toiture), des ouvrages de distribution et de protection (cloisons, passerelles, clôtures, garde-corps). Il intervient en atelier et sur chantier, des travaux de construction neuve, de réhabilitation ou d'entretien. Les emplois se situent dans les PME de métallerie, serrurerie, construction métallique, façades ou menuiseries métalliques.

- **42 Le Coteau** Lycée professionnel Étienne Legrand Tél. 04 77 67 56 44 **S**
- **69 Brignais** Lycée professionnel Gustave Eiffel Tél. 04 78 05 22 66 **S**
- ▲ **69 Brussieu** Ateliers d'apprentissage de la Giraudière Tél. 04 74 70 85 04 **S**
- **69 Lyon 8°** Lycée professionnel La Mache Tél. 04 72 78 55 55 **S**

Bac pro Technicien constructeur bois

Le charpentier intervient en atelier et sur chantier pour fabriquer des ossatures et des charpentes en bois ou en matériaux dérivés du bois. Les emplois se situent dans les entreprises artisanales ou industrielles qui fabriquent et installent des ouvrages de structure, d'ossature et de charpente en bois et dérivés, dans les domaines du bâtiment, de l'habitat et de l'environnement.

- **01 Ambérieu-en-Bugey** Lycée professionnel Alexandre Bérard Tél. 04 74 38 01 99 **S**
- **42 Montbrison** MFR du Parc Tél. 04 77 58 07 18 **A**
- **42 St-Étienne** Cité scolaire Monnet Fourneyron - Lycée professionnel Benoît Fourneyron - site Métare Tél. 04 77 46 30 50 **S**
- ▲ **69 Brussieu** Ateliers d'apprentissage de la Giraudière Tél. 04 74 70 85 04 **S**
- **69 Caluire-et-Cuire** Lycée professionnel André Cuzin Tél. 04 72 27 49 94 **S**

CAP Charpentier bois

Le charpentier intervient en construction, réhabilitation, rénovation ou restauration de bâtiments et de locaux. En atelier, il taille et traite différentes pièces (poutres, bardages, parquets, escaliers...). Sur le chantier, il assemble les pièces et pose les ouvrages ou remplace les éléments défectueux. Les emplois se situent au sein d'entreprises des secteurs de la charpente et de la construction bois.

- **01 Plateau d'Hauteville** MFR métiers du bois Tél. 04 74 35 28 59 **A**
- **42 Montbrison** MFR du Parc Tél. 04 77 58 07 18 **A**
- ▼ **69 Dardilly** BTP CFA Rhône Tél. 04 72 52 21 50 **A**
- ▼ **69 Lyon 3°** CFA Compagnons du Tour de France - FCR Lyon Tél. 04 78 53 22 00 **A**
- ▼ **69 Lyon 9°** CFA des Compagnons du Devoir et du Tour de France (Rhône-Alpes) Tél. 04 72 19 85 10 **A**

CAP Constructeur bois

Le charpentier intervient lors de la construction ou de la réhabilitation de bâtiments ou de locaux. En atelier, il scie, assemble et traite les différentes pièces des ouvrages (charpentes, poutres, bardages, parquets, escaliers...) d'après les relevés et les croquis qu'il a réalisés. Sur le chantier, il pose les structures et les ossatures et installe les menuiseries et les fermetures extérieures. Les emplois se situent au sein d'une entreprise de charpente ou de construction bois.

- **01 Ambérieu-en-Bugey** Lycée professionnel Alexandre Bérard Tél. 04 74 38 01 99 **S**
- **42 St-Étienne** Cité scolaire Monnet Fourneyron - Lycée professionnel Benoît Fourneyron - site Métare Tél. 04 77 46 30 50 **S**
- **69 Lamure-sur-Azergues** MFR des 4 vallées Tél. 04 74 03 05 48 **A**

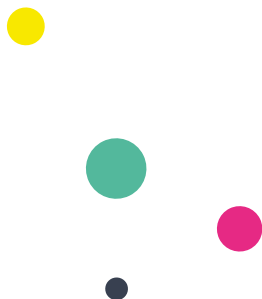

FAITES LE CHOIX DE LA RÉUSSITE !

Découvrez les métiers du

Bâtiment et des Travaux Publics

**DU CAP
AU DIPLÔME
D'INGÉNIEUR**

**100% en
alternance**



BOIS



FLUIDES & ÉLECTRICITÉ



FINITIONS



GROS OEUVRE - COUVERTURE



TRAVAUX PUBLICS



MÉTALLERIE

**11 CENTRES DE
FORMATION**

EN AUVERGNE - RHÔNE-ALPES

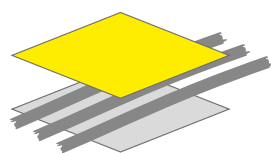

**BTP CFA
AUVERGNE-RHÔNE-ALPES**

Association régionale des CFA du BTP d'Auvergne-Rhône-Alpes

btpcfa-aura.fr



Les données sur les formations publiées dans ce guide sont fournies par l'Onisep à la date du 08/01/2021. Vous souhaitez rechercher des formations en ligne ? Rendez-vous sur les sites Internet suivants :

- www.onisep.fr
- www.orientation.auvergnhonealpes.fr

Vous êtes un établissement et souhaitez mettre à jour vos formations ? Merci de contacter la délégation régionale de l'Onisep.

Métier de **CHAUDRONNIÈRE SOUDEUSE / CHAUDRONNIER SOUDEUR**

Bac pro Technicien en chaudronnerie industrielle

Le chaudronnier-soudeur fabrique, installe, entretient et restaure des ensembles chaudronnés, de tôlerie, de tuyauterie industrielle et ossatures en structures métalliques. Les emplois se situent dans une entreprise artisanale ou industrielle : construction aéronautique et spatiale, construction ferroviaire, construction navale, industrie chimique, industrie pétrochimique, industrie pharmaceutique, bâtiment et travaux publics, industrie nucléaire et de production d'énergie, mécanisme agricole et industriel...

- ▼ **01 Péronnas** AFPMA - Pôle Formation des Industries Technologiques de l'Ain Tél. 04 74 32 36 36 **A**
- ▼ **42 Mably** Pôle Formation Loire-Drôme-Ardèche - CFAI Loire - Roanne Tél. 04 77 68 49 70 **A**
- **42 St-Chamond** Lycée professionnel Claude Lebois Tél. 04 77 22 06 37 **S**
- **42 St-Étienne** Lycée professionnel le Marais Ste-Thérèse Tél. 04 77 92 86 50 **S**
- ▼ **42 St-Étienne** Pôle Formation Loire-Drôme-Ardèche - CFAI Loire - St-Étienne Tél. 04 77 92 89 89 **S**
- ▼ **69 Lyon 8°** CFAI Lyon Tél. 04 78 77 45 80 **A**
- **69 Lyon 8°** Lycée professionnel La Mache Tél. 04 72 78 55 55 **S**
- **69 St-Priest** Lycée professionnel Fernand Forest Tél. 04 78 21 54 05 **S**
- **69 Villefranche-sur-Saône** Section d'enseignement professionnel du lycée polyvalent Louis Armand Tél. 04 74 02 30 00 **S**
- **69 Villeurbanne** Section d'enseignement professionnel du lycée polyvalent Frédéric Faÿs Tél. 04 72 91 39 50 **S**

CAP Réalisations industrielles en chaudronnerie ou soudage, option A : chaudronnerie

Le chaudronnier fabrique : découpe, perçage et mise en forme (par pliage, cintrage, emboutissage...) des feuilles de métal, des tubes, des tuyaux. Il règle, programme et conduit une machine. L'option Chaudronnerie permet d'approfondir la réalisation et l'assemblage d'ouvrages (cuves, chaudières, appareils électroménagers mais aussi wagons, tours d'éoliennes, réservoirs pour avion...). Les emplois se situent dans les entreprises aéronautiques, ferroviaires, navales, pétrolières, nucléaires...

- ▼ **01 Péronnas** AFPMA - Pôle Formation des Industries Technologiques de l'Ain Tél. 04 74 32 36 36 **A**
- ▼ **42 Mably** Pôle Formation Loire-Drôme-Ardèche - CFAI Loire - Roanne Tél. 04 77 68 49 70 **A**
- **42 St-Chamond** Lycée professionnel Claude Lebois Tél. 04 77 22 06 37 **S**
- **42 St-Étienne** Lycée professionnel le Marais Ste-Thérèse Tél. 04 77 92 86 50 **A**
- ▼ **42 St-Étienne** Pôle Formation Loire-Drôme-Ardèche - CFAI Loire - St-Étienne Tél. 04 77 92 89 89 **S**
- ▼ **69 Lyon 8°** CFAI Lyon Tél. 04 78 77 45 80 **A**
- ▼ **69 Lyon 9°** CFA des Compagnons du Devoir et du Tour de France (Rhône-Alpes) Tél. 04 72 19 85 10 **A**
- **69 St-Priest** Lycée professionnel Fernand Forest Tél. 04 78 21 54 05 **S**
- ▲ **69 Vaulx-en-Velin** Ateliers d'apprentissage de l'industrie Boisard, École de production Tél. 04 78 49 03 78 **S**
- **69 Villefranche-sur-Saône** Section d'enseignement professionnel du lycée polyvalent Louis Armand Tél. 04 74 02 30 00 **S**
- **69 Villeurbanne** Section d'enseignement professionnel du lycée polyvalent Frédéric Faÿs Tél. 04 72 91 39 50 **S**

CAP Réalisations industrielles en chaudronnerie ou soudage, option B : soudage

Le soudeur effectue les opérations de soudure de pièces métalliques, pour la construction d'un équipement en atelier ou sur chantier. Il étudie les caractéristiques de l'équipement à réaliser. Il connaît les techniques de découpe, d'assemblage, de chanfrein, de pointage et de soudage. Il effectue les modifications structurelles du métal dans la zone touchée par le soudage et sait les traiter. Il contrôle sa soudure. Les emplois se situent dans les entreprises aéronautiques, ferroviaires, navales, pétrolières, nucléaires...

- ▼ **69 Lyon 9°** CFA des Compagnons du Devoir et du Tour de France (Rhône-Alpes) Tél. 04 72 19 85 10 **A**

Métier de **CHAUFFAGISTE**

Bac pro Technicien de maintenance des systèmes énergétiques et climatiques

Le chauffagiste dépanne, règle, met en service et maintient des appareils de climatisation, appareils sanitaires, chaudières, réseaux de chaleur, énergies renouvelables... Les emplois se situent dans des entreprises ayant un service maintenance, dépannage ou SAV, constructeurs d'équipements énergétiques et climatiques...

- **42 Sury-le-Comtal** Lycée professionnel Ste-Claire Tél. 04 77 50 51 00 **S**
- **69 Caluire-et-Cuire** Lycée professionnel André Cuzin Tél. 04 72 27 49 94 **S**
- **69 Lyon 7°** Lycée professionnel St-Joseph Tél. 04 78 72 21 72 **A**
- ▼ **69 Lyon 8°** CFAI Lyon Tél. 04 78 77 45 80 **A**
- **69 Oullins** Lycée professionnel Edmond Labbé Tél. 04 72 39 56 56 **S**

CAP Monteur en installations thermiques

Le chauffagiste est chargé de l'installation, de l'entretien et de la réparation des systèmes de chauffage, de climatisation et de ventilation pour maisons individuelles, immeubles, commerces, bâtiments industriels ou bâtiments publics. Les emplois se situent dans des entreprises de chauffage et d'entretien.

- ▼ **01 Bourg-en-Bresse** BTP CFA Ain Tél. 04 74 21 44 97 **A**
- ▼ **42 La Talaudière** Antenne du CFA régional des Compagnons du Devoir et du Tour de France Tél. 04 77 25 35 00 **A**
- **42 Néronde** Lycée professionnel Pierre Coton Tél. 04 77 27 31 07 **S**
- ▼ **42 Roanne** BTP CFA Loire (site de Roanne) Tél. 04 77 72 12 62 **A**
- ▼ **42 St-Étienne** BTP CFA Loire Tél. 04 69 68 73 00 **A**
- **42 Sury-le-Comtal** Lycée professionnel Ste-Claire Tél. 04 77 50 51 00 **S**
- **69 Bron** Lycée professionnel Tony Garnier Tél. 04 72 78 83 00 **S**
- ▼ **69 Dardilly** BTP CFA Rhône Tél. 04 72 52 21 50 **A**
- **69 Lyon 7°** Lycée professionnel St-Joseph Tél. 04 78 72 21 72 **S**
- **69 St-Symphorien-sur-Coise** MFR Val de Coise Tél. 04 78 48 44 69 **A**
- **69 Thizy-les-Bourgs** Section d'enseignement professionnel du lycée polyvalent François Mansart Tél. 04 74 64 05 26 **S**





Métier de CHEFFE / CHEF DE CHANTIER

Bac pro Travaux publics

Le chef de chantier participe au bon déroulement d'un chantier jusqu'à la livraison au client : préparation technique, définition des tâches, de leur temps de réalisation et de leur ordre d'exécution, contrôler l'approvisionnement, le bon emploi des matériaux et veiller au respect du calendrier et des règles de sécurité. Les emplois se situent dans une entreprise de travaux publics : construction de routes, terrassements, canalisations, construction d'ouvrages d'art (ponts, barrages, tunnels).

● 69 Bron Lycée professionnel Tony Garnier
Tél. 04 72 78 83 00 A

- Établissement public
- Établissement privé sous contrat
- Établissement privé hors contrat
- ▲ Établissement privé reconnu
- ▼ CFA (Centre de formation des apprentis)

- S Statut de l'étudiant « Scolaire » (formation à temps plein)
- A Statut de l'étudiant « Apprenti » (formation en apprentissage)
- EAD Enseignement à distance
- Alt Alternance sous statut scolaire

Métier de CONDUCTRICE-OPÉRATRICE / CONDUCTEUR-OPÉRATEUR DE SCIERIE

Bac pro Technicien de scierie

Le conducteur-opérateur de scierie participe à l'approvisionnement en matières premières et prépare le produit à partir du dossier de fabrication ou de la demande du client. Les emplois se situent dans des scieries de toutes tailles, en particulier celles dont l'activité est complétée par la fabrication industrielle de produits divers tels que les palettes, emballages, parquets...

▲ 01 Plateau d'Hauteville École technique du bois Tél. 04 74 35 26 68 S

CAP Conducteur-opérateur de scierie

Le conducteur-opérateur de scierie participe à la réalisation de produits destinés à la deuxième transformation (menuiserie, charpente, ébénisterie...), à partir du bois brut issu de l'exploitation forestière. Les emplois se situent dans des entreprises de première transformation du bois (scieries).

▲ 01 Plateau d'Hauteville École technique du bois Tél. 04 74 35 26 68 S

■ 69 Lamure-sur-Azergues MFR des 4 vallées Tél. 04 74 03 05 48 A

CAP Mécanicien conducteur scieries et industries mécaniques du bois, option B: mécanicien affûteur de sciage, tranchage, déroulage

Le conducteur-opérateur de scierie règle les machines de sciage, tranchage et déroulage. Il sait les démonter, les réparer et les remonter. Les emplois se situent dans une scierie, une exploitation forestière, une industrie fabriquant des machines à bois ou une entreprise d'abattage d'arbres.

▲ 01 Plateau d'Hauteville École technique du bois Tél. 04 74 35 26 68 S

CFA AMBERT

CAP/BAC PRO
SCIERIE

CAP / MENTION COMPLÉMENTAIRE
BOULANGERIE

CAP
MECANIQUE

Portes ouvertes
27 MARS 2021

AIREMPLI
Centre d'orientation

L'espace d'orientation référent des métiers et des formations autour de l'avion

INFORMATION - ORIENTATION
Industrie aéronautique & spatiale
Transport aérien

www.airemploi.org

- Fiches et vidéos métiers
- Carte des formations
- Ressources d'orientation

Nos membres fondateurs :

Les données sur les formations publiées dans ce guide sont fournies par l'Onisep à la date du 08/01/2021. Vous souhaitez rechercher des formations en ligne ? Rendez-vous sur les sites Internet suivants :

- www.onisep.fr
- www.orientation.auvergnhonealpes.fr

Vous êtes un établissement et souhaitez mettre à jour vos formations ? Merci de contacter la délégation régionale de l'Onisep.

Métier de CONSTRUCTRICE / CONSTRUCTEUR DE ROUTES

CAP Constructeur de routes

Le constructeur de routes intervient une fois le terrassement achevé. Il participe à la réalisation de chaussées, routes, autoroutes, pistes d'aérodrome, parkings, des voies piétonnes, bordures, pavages, courts de tennis, les sols industriels (aires de stockage, quais de chargement...). Les emplois se situent dans une entreprise de travaux publics effectuant des travaux de construction, ou d'entretien et d'amélioration.

▼ **01 Bourg-en-Bresse** BTP CFA Ain
Tél. 04 74 21 44 97 **A**

Métier de COUVREUSE / COUVREUR

CAP Couvreur

Le couvreur travaille, sur le chantier, après le charpentier. Il réalise ou répare la toiture dans un but de protection et éventuellement d'amélioration esthétique du bâtiment. Les emplois se situent dans une entreprise de couverture qui assure l'étanchéité des toitures.

▼ **69 Dardilly** BTP CFA Rhône
Tél. 04 72 52 21 50 **A**

▼ **69 Lyon 3^e** CFA Compagnons du Tour de France - FCR Lyon Tél. 04 78 53 22 00 **A**

▼ **69 Lyon 9^e** CFA des Compagnons du Devoir et du Tour de France (Rhône-Alpes)
Tél. 04 72 19 85 10 **A**

CAP Étanchéité du bâtiment et des travaux publics

Le couvreur réalise et pose des revêtements étanches à l'eau, au froid, au bruit, à la chaleur. L'étanchéité assure l'étanchéité des toitures, bassins, façades, voirie et ouvrages d'art (ponts, barrages...). Il prend également en charge l'isolation thermique et acoustique. Les emplois se situent dans une entreprise de couverture qui assure l'étanchéité des toitures.

▼ **69 Lyon 9^e** CFA des Compagnons du Devoir et du Tour de France (Rhône-Alpes)
Tél. 04 72 19 85 10 **A**

Métier d'ÉLECTRICIENNE / ÉLECTRICIEN

Bac pro Métiers de l'électricité et de ses environnements connectés

L'électricien contribue à la performance énergétique des bâtiments et des installations. Il s'adapte à l'évolution des techniques, des technologies, des méthodes et des matériels, propose des solutions techniques minimisant l'impact sur l'environnement. Les emplois se situent dans les secteurs : des réseaux, des infrastructures, des zones d'activité, des bâtiments (résidentiel, tertiaire et industriel), de l'industrie, des systèmes énergétiques autonomes et embarqués.

● **01 Ambérieu-en-Bugey** Lycée professionnel Alexandre Bérard
Tél. 04 74 38 01 99 **S**

● **01 Belley** Lycée professionnel du Bugey
Tél. 04 79 81 02 18 **A**

● **01 Bourg-en-Bresse** Section d'enseignement professionnel du lycée polyvalent Joseph-Marie Carriat
Tél. 04 74 32 18 48 **S**

▼ **01 Péronnas** AFPMA - Pôle Formation des Industries Technologiques de l'Ain
Tél. 04 74 32 36 36 **A**

● **01 Valsenhône** Section d'enseignement professionnel du lycée polyvalent St-Exupéry
Tél. 04 50 56 61 40 **S**

● **42 Andrézieux-Bouthéon** Lycée professionnel Pierre Desgranges
Tél. 04 77 36 38 10 **S**

● **42 Charlieu** Section d'enseignement professionnel du lycée polyvalent Jérémie de la Rue Tél. 04 77 44 56 00 **S**

● **42 Firminy** Lycée professionnel Jacob Holtzer Tél. 04 77 10 17 30 **S**

▼ **42 Mably** Pôle Formation Loire-Drôme-Ardèche - CFAI Loire - Roanne
Tél. 04 77 68 49 70 **A**

● **42 Roanne** Lycée professionnel Hippolyte Carnot Tél. 04 77 44 53 90 **S**

● **42 St-Chamond** Lycée professionnel Ste-Marie - la Grand'Grange Tél. 04 77 22 04 71 **S**

● **42 St-Étienne** Cité scolaire Monnet Fourneryon - Lycée professionnel Benoît Fourneryon - site Métare Tél. 04 77 46 30 50 **S**

● **42 St-Étienne** Lycée professionnel La Salle Tél. 04 77 43 54 30 **S**

▼ **42 St-Étienne** Pôle Formation Loire-Drôme-Ardèche - CFAI Loire - St-Étienne
Tél. 04 77 92 89 89 **A**

● **42 Sury-le-Comtal** Lycée professionnel Ste-Claire Tél. 04 77 50 51 00 **S**

● **69 Bron** Lycée professionnel Tony Garnier
Tél. 04 72 78 83 00 **S**

▼ **69 Dardilly** BTP CFA Rhône
Tél. 04 72 52 21 50 **A**

● **69 Décines-Charpieu** Section d'enseignement professionnel du Lycée polyvalent Charlie Chaplin
Tél. 04 78 49 50 95 **S**

● **69 Givors** Section d'enseignement professionnel du lycée polyvalent Aragon-Picasso Tél. 04 72 49 21 00 **S**

● **69 L'Arbresle** Lycée professionnel Barthélemy Thimonnier Tél. 04 74 01 19 11 **S**

● **69 Lyon 1^{er}** Lycée professionnel Jacques de Flesselles Tél. 04 72 10 22 22 **S**

● **69 Lyon 5^e** Section d'enseignement professionnel du lycée polyvalent Édouard Branly Tél. 04 72 16 70 00 **S**

● **69 Lyon 7^e** Section d'enseignement professionnel du lycée polyvalent Hector Guimard Tél. 04 72 71 50 00 **S**

▼ **69 Lyon 8^e** CFAI Lyon Tél. 04 78 77 45 80 **A**

● **69 Lyon 8^e** Lycée professionnel La Mache
Tél. 04 72 78 55 55 **S**

● **69 Oullins** Lycée professionnel Edmond Labbé Tél. 04 72 39 56 56 **S**

● **69 St-Priest** Lycée professionnel Fernand Forest Tél. 04 78 21 54 05 **S**

● **69 Tarare** Section d'enseignement professionnel du lycée polyvalent René Cassin Tél. 04 74 05 00 74 **S**

● **69 Vaulx-en-Velin** Lycée professionnel Les Canuts Tél. 04 37 45 20 00 **S**

● **69 Vénissieux** Lycée professionnel Marc Seguin Tél. 04 78 78 50 00 **S**

● **69 Villefranche-sur-Saône** Section d'enseignement professionnel du lycée polyvalent Louis Armand Tél. 04 74 02 30 00 **S**

● **69 Villeurbanne** Érea pour déficients visuels - Cité scolaire René Pellet
Tél. 04 78 03 98 98 **S**

● **69 Villeurbanne** Lycée professionnel Alfred de Musset Tél. 04 78 26 93 45 **S**

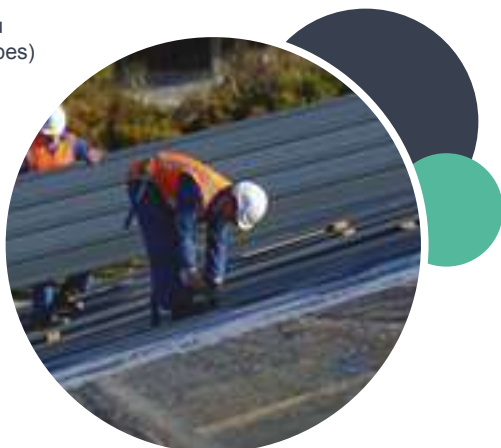

LES MÉTIERS
DES SERVICES
AUTO / MOTO
CAMION / VÉLO



Plus de **100** métiers

dans le **COMMERCE**, la **RÉPARATION**
et le **RECYCLAGE** des **VÉHICULES**

Retrouvez toutes les formations du CAP au BTS sur :
metiers-services-auto.com

Suivez-nous sur les réseaux sociaux !



Les données sur les formations publiées dans ce guide sont fournies par l'Onisep à la date du 08/01/2021. Vous souhaitez rechercher des formations en ligne ? Rendez-vous sur les sites Internet suivants :

- www.onisep.fr
- www.orientation.auvergnerrhonealpes.fr

Vous êtes un établissement et souhaitez mettre à jour vos formations ? Merci de contacter la délégation régionale de l'Onisep.

CAP Électricien

L'électricien installe, met en service, entretient et répare des ouvrages électriques et des réseaux de communication. Il intervient, sous la responsabilité d'un chargé de travaux, sur les installations de logements individuels ou collectifs, de bâtiments industriels, d'immeubles de bureaux, de réseaux de distribution d'énergie... Les emplois se situent dans les domaines du bâtiment, de l'industrie, de l'agriculture, des services et des infrastructures.

- **01 Ambérieu-en-Bugey** Lycée professionnel Alexandre Bérard Tél. 04 74 38 01 99 S
- **01 Belley** Lycée professionnel du Bugey Tél. 04 79 81 02 18 S
- ▼ **01 Bourg-en-Bresse** BTP CFA Ain Tél. 04 74 21 44 97 A
- **01 Valsenhône** Section d'enseignement professionnel du lycée polyvalent St-Exupéry Tél. 04 50 56 61 40 S
- **42 Andrézieux-Bouthéon** Lycée professionnel Pierre Desgranges Tél. 04 77 36 38 10 S
- **42 Firminy** Lycée professionnel Jacob Holtzer Tél. 04 77 10 17 30 S
- **42 Néronde** Lycée professionnel Pierre Coton Tél. 04 77 27 31 07 S
- ▼ **42 Roanne** BTP CFA Loire (site de Roanne) Tél. 04 77 72 12 62 A

- ▼ **42 St-Étienne** BTP CFA Loire Tél. 04 69 68 73 00 A
- **42 St-Étienne** Cité scolaire Monnet Fournayron - Lycée professionnel Benoît Fournayron - site Métare Tél. 04 77 46 30 50 S
- **42 St-Étienne** Lycée professionnel La Salle Tél. 04 77 43 54 30 S
- **69 Bron** Lycée professionnel Tony Garnier Tél. 04 72 78 83 00 S
- **69 Caluire-et-Cuire** Lycée professionnel André Cuzin Tél. 04 72 27 49 94 S
- ▼ **69 Dardilly** BTP CFA Rhône Tél. 04 72 52 21 50 A
- **69 Décines-Charpieu** Section d'enseignement professionnel du Lycée polyvalent Charlie Chaplin Tél. 04 78 49 50 95 S
- **69 Givors** Section d'enseignement professionnel du lycée polyvalent Aragon-Picasso Tél. 04 72 49 21 00 S
- **69 Lyon 1^{er}** Lycée professionnel Jacques de Flesselles Tél. 04 72 10 22 22 S
- ▼ **69 Lyon 3^e** CFA de la SEPR Tél. 04 72 83 27 27 A
- **69 Lyon 7^e** Lycée professionnel St-Joseph Tél. 04 78 72 21 72 S
- ▼ **69 Lyon 8^e** CFAI Lyon Tél. 04 78 77 45 80 A
- **69 St-Symphorien-sur-Coise** MFR Val de Coise Tél. 04 78 48 44 69 A

- **69 Thizy-les-Bourgs** Section d'enseignement professionnel du lycée polyvalent François Mansart Tél. 04 74 64 05 26 S
- **69 Vaulx-en-Velin** Lycée professionnel Les Canuts Tél. 04 37 45 20 00 S
- **69 Vénissieux** Lycée professionnel Marc Seguin Tél. 04 78 78 50 00 S
- **69 Villefranche-sur-Saône** Section d'enseignement professionnel du lycée polyvalent Louis Armand Tél. 04 74 02 30 00 S

LES ÉCOLES DE PRODUCTION Auvergne Rhône-Alpes



2/3
du temps de formation consacré à
LA PRATIQUE PROFESSIONNELLE

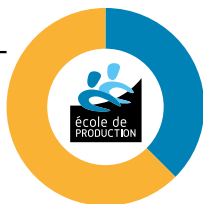

1/3
du temps de formation consacré à
L'ENSEIGNEMENT THÉORIQUE

Le critère principal d'admission des élèves est la **MOTIVATION** (sans tenir compte du livret scolaire)

Le taux d'embauche à la sortie des écoles est proche de
100%

Près de
95%
des élèves obtiennent leur diplôme

À l'issue de leur formation
50%
des élèves choisissent de poursuivre leurs études

- Métier de la métallurgie
- Métiers de la construction
- Métier du textile

École de Production **AFEP**
10 rue Acière
42000 ST ÉTIENNE
Tél : 04 77 92 13 55
www.afep.org

- Métier de l'industrie

École de Production **Gorge de Loup**
105 av. S. Apollinaire
69009 LYON
Tél : 04 78 83 72 85
www.ecolegorgeduloup.com

- Métier de la métallurgie
- Métier de la menuiserie
- Métier de la construction bois

École de Production **La Giraudière**
69690 BRUSSIEU
Tél : 04 74 70 85 04
www.lagiraudiere.fr

- Métiers de la métallurgie
- Métiers de la construction
- Métiers de l'automobile

École de Production **Boisard**
148 av. Franklin Roosevelt
69120 VAULX-EN-VELIN
Tél : 04 78 49 03 78
www.ecoleboisard.com

- Métiers de la première transformation du bois

École de Production **ETB**
506 B rue du Marais
01110 CORMARANCHE-EN-BUGEY
Tél : 04 74 35 26 68
www.ecoletechniquedubois.com

www.ecole-de-production.com

- Établissement public
- Établissement privé sous contrat
- Établissement privé hors contrat
- ▲ Établissement privé reconnu
- ▼ CFA (Centre de formation des apprentis)

- S Statut de l'étudiant « Scolaire » (formation à temps plein)
- A Statut de l'étudiant « Apprenti » (formation en apprentissage)
- EAD Enseignement à distance
- Alt Alternance sous statut scolaire

Métier de FRIGORISTE

Bac pro Technicien du froid et du conditionnement d'air

Le frigoriste intervient dans la chaîne du froid (chambres froides, meubles frigorifiques, centrale de production d'eau glacée) et du conditionnement d'air (centrale de traitement de l'air, climatiseurs, pompe à chaleur, géothermie). Les emplois se situent dans le secteur privé ou auprès de collectivités publiques : constructeurs de biens d'équipements frigorifiques, services de maintenance des entreprises, entreprises de production de froid et de chaîne du froid pour la conservation alimentaire.

- 01 Belley Lycée professionnel du Bugey Tél. 04 79 81 02 18 S
- 42 Andrézieux-Bouthéon Lycée professionnel Pierre Desgranges Tél. 04 77 36 38 10 S
- 69 Lyon 7^e Lycée professionnel St-Joseph Tél. 04 78 72 21 72 S
- ▼ 69 Lyon 8^e CFAI Lyon Tél. 04 78 77 45 80 A
- 69 Oullins Lycée professionnel Edmond Labbé Tél. 04 72 39 56 56 A

Bac pro Technicien en installation des systèmes énergétiques et climatiques

Le frigoriste réalise l'installation et l'organisation de chantiers dans les domaines de la climatisation, de la ventilation, de la thermique et du sanitaire. Il sait installer des équipements sanitaires, de chauffage, de climatisation et de ventilation, réaliser les réglages et mettre en service des installations. Les emplois se situent dans une entreprise artisanale ou une PME du secteur de l'énergétique.

- 01 Ambérieu-en-Bugey Lycée professionnel Alexandre Bérard Tél. 04 74 38 01 99 S
- ▼ 01 Bourg-en-Bresse BTP CFA Ain Tél. 04 74 21 44 97 A
- 01 Valserhône Section d'enseignement professionnel du lycée polyvalent St-Exupéry Tél. 04 50 56 61 40 S
- 42 Néronde Lycée professionnel Pierre Coton Tél. 04 77 27 31 07 S
- 42 St-Étienne Cité scolaire Monnet Fournayron - Lycée professionnel Benoît Fournayron - site Métare Tél. 04 77 46 30 50 S
- 69 Bron Lycée professionnel Tony Garnier Tél. 04 72 78 83 00 S
- 69 Caluire-et-Cuire Lycée professionnel André Cuzin Tél. 04 72 27 49 94 S
- 69 Lyon 7^e Lycée professionnel St-Joseph Tél. 04 78 72 21 72 A
- ▼ 69 Lyon 8^e CFAI Lyon Tél. 04 78 77 45 80 A
- 69 Oullins Lycée professionnel Edmond Labbé Tél. 04 72 39 56 56 S
- 69 Thizy-les-Bourgs Section d'enseignement professionnel du lycée polyvalent François Mansart Tél. 04 74 64 05 26 S

CAP Installateur en froid et conditionnement d'air

Le frigoriste est chargé de l'installation et de la maintenance d'équipements frigorifiques et de climatisation. Il lit les plans, choisit les outils et équipements, pose des réseaux hydrauliques, frigorifiques et électriques, fixe des accessoires (robinetterie, clapets, filtres, électrovannes...), raccorde des circuits aux différents appareils. Les emplois se situent dans les entreprises du domaine du génie frigorifique ou du génie climatique.

- 42 Andrézieux-Bouthéon Lycée professionnel Pierre Desgranges Tél. 04 77 36 38 10 S
- ▼ 42 St-Étienne BTP CFA Loire Tél. 04 69 68 73 00 A
- ▼ 69 Dardilly BTP CFA Rhône Tél. 04 72 52 21 50 A
- 69 Oullins Lycée professionnel Edmond Labbé Tél. 04 72 39 56 56 S

Métier de GÉOMÈTRE-TOPOGRAPHE

Bac pro Technicien géomètre-topographe

Le géomètre-topographe assiste les géomètres. En topographie, il établit des plans descriptifs d'un terrain. En foncier, il fixe les limites des terrains. En immobilier, il établit des documents utiles à la copropriété. En urbanisme, il définit les paysages et aménagements... Les emplois se situent dans des cabinets de géomètre expert, les sociétés de topographie, l'industrie pétrolière ou minière, les collectivités territoriales, les administrations possédant un service cartographie...

- 69 Bron Lycée professionnel Tony Garnier Tél. 04 72 78 83 00 S
- ▼ 69 Lyon 3^e CFA de la SEPR Tél. 04 72 83 27 27 A

Métier de MAÇONNE / MAÇON

Bac pro Aménagement et finition du bâtiment

Le maçon pose un revêtement de mur ou de sol, réalise un ravalement ou structure l'intérieur d'un local (cloisons, plafonds), lit un dossier de définition d'un chantier pour établir les besoins, chiffrer les coûts, préparer des devis... Les emplois se situent dans des entreprises du bâtiment intervenant dans des locaux professionnels, habitations, bâtiments publics, centres commerciaux...

- 69 Bron Lycée professionnel Tony Garnier Tél. 04 72 78 83 00 S
- 69 Caluire-et-Cuire Lycée professionnel André Cuzin Tél. 04 72 27 49 94 S

CAP Constructeur d'ouvrages en béton armé

Le maçon intervient dans la construction de bâtiments, d'ouvrages de génie civil et d'infrastructures (parkings, silos, routes, aéroport...) et d'ouvrages d'art (stades, ponts, tunnels...). Les emplois se situent dans les domaines du bâtiment et des travaux publics pour des travaux neufs ou de rénovation, il pourra aussi intervenir dans la réalisation d'éléments préfabriqués en usine ou sur chantier.

- ▼ 01 Bourg-en-Bresse BTP CFA Ain Tél. 04 74 21 44 97 A
- ▼ 42 St-Étienne BTP CFA Loire Tél. 04 69 68 73 00 A
- ▼ 69 Dardilly BTP CFA Rhône Tél. 04 72 52 21 50 A
- 69 Thizy-les-Bourgs Section d'enseignement professionnel du lycée polyvalent François Mansart Tél. 04 74 64 05 26 S

CAP Maçon

Le maçon réalise des éléments d'ouvrage à partir de blocs de béton, briques, poutrelles... Pour des ouvrages en béton armé, il réalise des coffrages en bois, des armatures. Il effectue aussi des enduits au mortier de ciment. Il utilise des outils à main (truelle, fil à plomb, martelet, niveau à bulle, équerre...) et des outils mécaniques (bétonnière, élévateur, vibreur électrique ou pneumatique...). Les emplois se situent dans une entreprise de bâtiment, et principalement dans le domaine du gros œuvre.

- ▼ 01 Bourg-en-Bresse BTP CFA Ain Tél. 04 74 21 44 97 A
- 01 Bourg-en-Bresse Érea Philibert Commerson Tél. 04 74 45 61 00 S
- 42 Néronde Lycée professionnel Pierre Coton Tél. 04 77 27 31 07 S
- 42 Rive-de-Gier Lycée professionnel Notre-Dame des Collines Tél. 04 77 75 01 78 S
- ▼ 42 Roanne BTP CFA Loire (site de Roanne) Tél. 04 77 72 12 62 A
- ▼ 42 St-Étienne BTP CFA Loire Tél. 04 69 68 73 00 A
- 69 Bron Lycée professionnel Tony Garnier Tél. 04 72 78 83 00 S
- 69 Caluire-et-Cuire Lycée professionnel André Cuzin Tél. 04 72 27 49 94 S
- ▼ 69 Dardilly BTP CFA Rhône Tél. 04 72 52 21 50 A
- ▼ 69 Lyon 3^e CFA Compagnons du Tour de France - FCR Lyon Tél. 04 78 53 22 00 A
- ▼ 69 Lyon 9^e CFA des Compagnons du Devoir et du Tour de France (Rhône-Alpes) Tél. 04 72 19 85 10 A
- 69 St-Symphorien-sur-Coise MFR Val de Coise Tél. 04 78 48 44 69 A
- 69 Thizy-les-Bourgs Section d'enseignement professionnel du lycée polyvalent François Mansart Tél. 04 74 64 05 26 S

Les données sur les formations publiées dans ce guide sont fournies par l'Onisep à la date du 08/01/2021. Vous souhaitez rechercher des formations en ligne ? Rendez-vous sur les sites Internet suivants :

- www.onisep.fr
- www.orientation.auvergnepnordalpes.fr

Vous êtes un établissement et souhaitez mettre à jour vos formations ? Merci de contacter la délégation régionale de l'Onisep.

Métier de MÉCANICIENNE / MÉCANICIEN

Bac pro Maintenance des matériels, option A: matériels agricoles

Le mécanicien planifie des opérations d'entretien ou réparation des machines et matériels agricoles (tracteurs, matériels de labour, semoirs et planteuses, moissonneuses, matériels d'étable ou d'irrigation). L'activité va du diagnostic, à l'estimation du coût de l'entretien, la gestion des stocks de pièces, éventuellement la réparation et le conseil. Les emplois se situent chez un constructeur, dans une entreprise de vente, de maintenance ou de location de matériels, ou dans une entreprise ou une collectivité utilisatrice.

- **01 Châtillon-sur-Chalaronne** Lycée professionnel Georges Charpak Tél. 04 74 55 05 23 **A**
- **42 Montbrison EPLEFPA** Campus Agronova - site de Précieux Tél. 04 77 97 72 00 **S**
- **69 St-Martin-en-Haut MFR** Tél. 04 78 48 61 19 **A**

Bac pro Maintenance des matériels, option B: matériels de construction et de manutention

Le mécanicien planifie des opérations d'entretien ou réparation ou des machines et matériels de travaux publics (grues, bulldozers, chariots élévateurs). L'activité va du diagnostic à l'estimation du coût de l'entretien, la gestion des stocks de pièces, éventuellement la réparation et le conseil. Les emplois se situent dans les entreprises du secteur des travaux publics, les concessionnaires, les entreprises de vente, de maintenance ou de location de matériels.

- **01 Châtillon-sur-Chalaronne** Lycée professionnel Georges Charpak Tél. 04 74 55 05 23 **A**
- **69 Décines-Charpieu** Section d'enseignement professionnel du Lycée polyvalent Charlie Chaplin Tél. 04 78 49 50 95 **S**
- **69 St-Martin-en-Haut MFR** Tél. 04 78 48 61 19 **A**

Bac pro Maintenance des matériels, option C: matériels d'espaces verts

Le mécanicien planifie des opérations d'entretien ou de réparation des matériels d'espaces verts. L'activité va du diagnostic, à l'estimation du coût de l'entretien, la gestion des stocks de pièces, éventuellement la réparation et le conseil. Les emplois se situent dans les entreprises de vente, de distribution et de location de matériels, les entreprises de maintenance, ou encore les collectivités utilisatrices de matériels.

- **01 Châtillon-sur-Chalaronne** Lycée professionnel Georges Charpak Tél. 04 74 55 05 23 **A**
- **69 St-Martin-en-Haut MFR** Tél. 04 78 48 61 19 **A**

Bac pro Maintenance des véhicules, option A: voitures particulières

Le mécanicien sait rechercher la panne avec des instruments de diagnostic informatisés, organiser la réparation ou l'entretien des véhicules en tenant compte des coûts et réaliser les réparations. Les emplois se situent dans les services maintenance d'entreprises, dans un garage ou un service après-vente des réseaux de constructeurs.

- ▼ **01 Ambérieu-en-Bugey CFA CECOF** Tél. 04 74 38 40 22 **A**
- **01 Bourg-en-Bresse** Lycée professionnel Gabriel Voisin Tél. 04 74 23 02 55 **S**
- ▼ **42 Mably CFA du Roannais** Tél. 04 77 44 83 50 **A**
- **42 Roanne** Lycée professionnel Hippolyte Carnot Tél. 04 77 44 53 90 **S**
- **42 St-Étienne** Lycée professionnel Étienne Mimard Tél. 04 77 49 59 20 **S**
- **42 Sury-le-Comtal** Lycée professionnel Ste-Claire Tél. 04 77 50 51 00 **S**
- **69 Bron** Lycée professionnel Émile Bèjuit Tél. 04 72 91 29 29 **S**
- **69 Écully** Lycée professionnel François Cevert Tél. 04 78 66 47 77 **S**
- **69 Givors** Section d'enseignement professionnel du lycée polyvalent Aragon-Picasso Tél. 04 72 49 21 00 **S**
- ▼ **69 Limas CFA du Beaujolais** Tél. 04 74 68 25 32 **A**
- ▼ **69 Limas CFA du Beaujolais (Annexe)** Tél. 04 74 68 25 32 **A**
- ▼ **69 Lyon 3^e CFA de la SEPR** Tél. 04 72 83 27 27 **A**
- **69 St-Martin-en-Haut MFR** Tél. 04 78 48 61 19 **A**

Bac pro Maintenance des véhicules, option B: véhicules de transport routier

Le mécanicien sait rechercher la panne avec des instruments de diagnostic informatisés, organiser la réparation ou l'entretien des poids lourds et véhicules de transport en commun en tenant compte des coûts et réaliser les réparations. Les emplois se situent dans les services maintenance d'entreprises de transport ou les services après-vente des réseaux de constructeurs.

- **01 Bourg-en-Bresse** Lycée professionnel Gabriel Voisin Tél. 04 74 23 02 55 **A**
- **69 Bron** Lycée professionnel Émile Bèjuit Tél. 04 72 91 29 29 **S** (Possibilité de convention avec l'Armée de Terre)

Bac pro Maintenance des véhicules, option C: motocycles

Le mécanicien sait rechercher la panne avec des instruments de diagnostic informatisés, organiser la réparation ou l'entretien des motos et/ou scooters en tenant compte des coûts et réaliser les réparations. Les emplois se situent dans des services après-vente de réseaux de constructeurs ou des garages indépendants.

- **42 Sury-le-Comtal** Lycée professionnel Ste-Claire Tél. 04 77 50 51 00 **S**
- **69 Décines-Charpieu** Section d'enseignement professionnel du Lycée polyvalent Charlie Chaplin Tél. 04 78 49 50 95 **S**

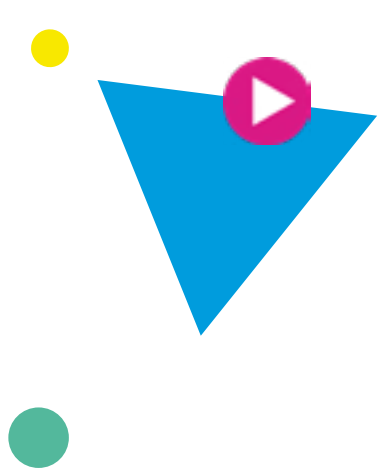



mon
web **RDV**
orientation

ET SI ON PARLAIT

DE TON AVENIR ?

DIPLÔMES & MÉTIERS DE L'INDUSTRIE

Retrouve-nous du 3 février au 30 juin

TOUS LES MERCREDIS à 17h

après ta 3^{ème} choisis ton CAP ou ton BAC en alternance

inscris-toi vite sur

| www.iri-lyon.com |

Les données sur les formations publiées dans ce guide sont fournies par l'Onisep à la date du 08/01/2021. Vous souhaitez rechercher des formations en ligne ? Rendez-vous sur les sites Internet suivants :

- www.onisep.fr
- www.orientation.auvergnhonealpes.fr

Vous êtes un établissement et souhaitez mettre à jour vos formations ? Merci de contacter la délégation régionale de l'Onisep.

CAP Maintenance des matériels, option A: matériels agricoles

Le mécanicien prépare et organise ses interventions sur les matériels agricoles, en assure l'entretien et la réparation. Il change des éléments, réalise des mesures simples et des contrôles sur les parties mécaniques, électriques, hydrauliques ou pneumatiques. Les emplois se situent dans une entreprise de maintenance, de location ou de distribution de matériels agricoles, une entreprise de parcs et jardins, de bâtiment, de travaux publics ou de manutention.

● 01 Châtillon-sur-Chalaronne

Lycée professionnel Georges Charpak
Tél. 04 74 55 05 23 S

📍 69 St-Martin-en-Haut MFR
Tél. 04 78 48 61 19 A

CAP Maintenance des matériels, option B: matériels de construction et de manutention

Le mécanicien prépare et organise ses interventions sur les matériels de construction et de manutention, en assure l'entretien et la réparation. Le titulaire de l'option matériels de construction et de manutention assure la maintenance des chariots industriels, nacelles, pelleuses, grues et autres machines. Les emplois se situent dans les entreprises de travaux publics ou dans l'industrie.

● 01 Châtillon-sur-Chalaronne

Lycée professionnel Georges Charpak
Tél. 04 74 55 05 23 S

● 69 Décines-Charpieu Section d'enseignement professionnel du Lycée polyvalent Charlie Chaplin
Tél. 04 78 49 50 95 S

📍 69 St-Martin-en-Haut MFR
Tél. 04 78 48 61 19 A

CAP Maintenance des matériels, option C: matériels d'espaces verts

Le mécanicien prépare et organise ses interventions sur les matériels d'espaces verts, en assure l'entretien et la réparation. Le titulaire de l'option matériels d'espaces verts assure la maintenance des motoculteurs, tondeuses, taille-haies et tronçonneuses. Les emplois se situent dans une entreprise de maintenance, de location ou de distribution de matériels agricoles, une entreprise de parcs et jardins, de bâtiment, de travaux publics ou de manutention.

● 01 Châtillon-sur-Chalaronne

Lycée professionnel Georges Charpak
Tél. 04 74 55 05 23 S

● 42 Sorbiers Lycée régional d'enseignement adapté Nelson Mandela
Tél. 04 77 53 22 44 S

📍 69 St-Martin-en-Haut MFR
Tél. 04 78 48 61 19 A

CAP Maintenance des véhicules, option A: voitures particulières

Le mécanicien accueille le client, effectue un diagnostic, assure les opérations d'entretien courant et toutes réparations sur un véhicule particulier. L'option voitures particulières permet l'apprentissage de l'entretien courant et la réparation des voitures des particuliers. Les emplois se situent chez un artisan garagiste, un réparateur agréé ou un concessionnaire.

▼ 01 Ambérieu-en-Bugey CFA CECOF
Tél. 04 74 38 40 22 A

● 01 Bourg-en-Bresse Lycée professionnel Gabriel Voisin Tél. 04 74 23 02 55 S

▼ 42 Mably CFA du Roannais
Tél. 04 77 44 83 50 A

▼ 42 St-Étienne Institut des métiers de St-Étienne Tél. 04 77 59 31 80 A

📍 42 Sury-le-Comtal Lycée professionnel Ste-Claire Tél. 04 77 50 51 00 S

● 69 Bron Lycée professionnel Émile Béjuit
Tél. 04 72 91 29 29 S

● 69 Écully Lycée professionnel François Cevert Tél. 04 78 66 47 77 S

▼ 69 Limas CFA du Beaujolais
Tél. 04 74 68 25 32 A

▼ 69 Limas CFA du Beaujolais (Annexe)
Tél. 04 74 68 25 32 A

▼ 69 Lyon 3° CFA de la SEPR
Tél. 04 72 83 27 27 A

📍 69 St-Martin-en-Haut MFR
Tél. 04 78 48 61 19 A

CAP Maintenance des véhicules, option B: véhicules de transport routier

Le mécanicien accueille le client, effectue un diagnostic, assure les opérations d'entretien courant et toutes réparations sur un véhicule. L'option véhicules de transport routier (poids lourds, véhicules de transport en commun) permet de travailler chez les concessionnaires et agents de marque, dans les réseaux après-vente des constructeurs, les garages indépendants, les ateliers de maintenance d'entreprise de transport routier, les parcs d'entretien de véhicules d'administrations...

▼ 01 Ambérieu-en-Bugey CFA CECOF
Tél. 04 74 38 40 22 A

● 01 Bourg-en-Bresse Lycée professionnel Gabriel Voisin Tél. 04 74 23 02 55 A

▲ 69 Vaulx-en-Velin Ateliers d'apprentissage de l'industrie Boisard, École de production
Tél. 04 78 49 03 78 S

CAP Maintenance des véhicules, option C: motocycles

Le mécanicien accueille le client, effectue un diagnostic, assure les opérations d'entretien courant et toutes réparations sur un véhicule. L'option motocycle forme des ouvriers qualifiés chargés de l'entretien et la réparation des deux roues : motos, scooters, cyclomoteurs. Les emplois se situent dans un atelier de mécanique cycles et motocycles, chez un réparateur agréé ou un concessionnaire.

▼ 69 Lyon 3° CFA de la SEPR
Tél. 04 72 83 27 27 A



- Établissement public
- Établissement privé sous contrat
- Établissement privé hors contrat
- ▲ Établissement privé reconnu
- ▼ CFA (Centre de formation des apprentis)

- S Statut de l'étudiant « Scolaire » (formation à temps plein)
- A Statut de l'étudiant « Apprenti » (formation en apprentissage)
- EAD Enseignement à distance
- Alt Alternance sous statut scolaire

Métier de MENUISIÈRE / MENUISIER

Bac pro Menuiserie aluminium-verre

Le menuisier fabrique et pose des parties de l'intérieur d'un bâtiment (fenêtres, portes, parties de façade ou de toiture...), des petits corps de bâtiment (vérandas, verrières...), des ouvrages de distribution et de protection (cloisons, clôtures, garde-corps...) ou de décoration et d'aménagement (habillages en miroirs, salles de bains...). Les emplois se situent dans une entreprise spécialisée dans l'enveloppe du bâtiment, les façades, la menuiserie aluminium et PVC, la miroiterie, en atelier ou sur chantier.

- 01 Ambérieu-en-Bugey Lycée professionnel Alexandre Bérard Tél. 04 74 38 01 99 S
- 42 Andrézieux-Bouthéon Lycée professionnel Pierre Desgranges Tél. 04 77 36 38 10 S
- 69 Brignais Lycée professionnel Gustave Eiffel Tél. 04 78 05 22 66 A

Bac pro Technicien de fabrication bois et matériaux associés

Le menuisier fabrique des meubles, du mobilier d'agencement, des menuiseries extérieures et intérieures, des charpentes industrielles et des éléments en bois lamellé-collé. Il conditionne les pièces fabriquées, le suivi et le contrôle de la production. Les emplois se situent dans les entreprises de menuiserie et d'ameublement pour la production, en petite ou moyenne série, d'ouvrages en bois et matériaux associés.

- 42 Le Coteau Lycée professionnel Étienne Legrand Tél. 04 77 67 56 44 S
- ▼ 69 Lyon 3^e CFA de l'AFPIA Sud-Est Tél. 04 72 69 76 20 A
- 69 Rillieux-la-Pape Lycée professionnel Georges Lamarque Tél. 04 72 27 40 00 S
- ▲ 69 Vaulx-en-Velin Ateliers d'apprentissage de l'industrie Boisard, École de production Tél. 04 78 49 03 78 S

Bac pro Technicien menuisier-agenceur

Le menuisier intervient en atelier et sur chantier pour fabriquer et poser des ouvrages de menuiserie extérieure et intérieure ainsi que des aménagements de pièces, bureaux, cuisines, salles de bains, magasins, salles d'exposition,

lieux de réunion... Les emplois se situent dans les PME qui fabriquent et installent des menuiseries pour l'habitat individuel et collectif.

- 01 Bourg-en-Bresse Section d'enseignement professionnel du lycée polyvalent Joseph-Marie Carriat Tél. 04 74 32 18 48 S
- 01 Plateau d'Hauteville MFR métiers du bois Tél. 04 74 35 28 59 A
- 42 Le Coteau Lycée professionnel Étienne Legrand Tél. 04 77 67 56 44 S
- 42 Montbrison Lycée professionnel de Beauregard Tél. 04 77 96 71 71 S
- 42 St-Chamond Lycée professionnel Ste-Marie - la Grand'Grange Tél. 04 77 22 04 71 S
- 69 Brignais Lycée professionnel Gustave Eiffel Tél. 04 78 05 22 66 S
- ▲ 69 Brussieu Ateliers d'apprentissage de la Giraudière Tél. 04 74 70 85 04 S
- 69 L'Arbresle Lycée professionnel Barthélemy Thimonnier Tél. 04 74 01 19 11 S
- ▼ 69 Lyon 3^e CFA de l'AFPIA Sud-Est Tél. 04 72 69 76 20 A
- 69 Lyon 8^e Lycée professionnel La Mache Tél. 04 72 78 55 55 S
- 69 Rillieux-la-Pape Lycée professionnel Georges Lamarque Tél. 04 72 27 40 00 S



JULIENNE, ÉPANOÛRE DANS SON MÉTIER

DANS LA VIE, IL Y A CEUX QUI TOUCHENT DU BOIS ET CEUX QUI LE TRAVAILLENT

Les diplômes après la 3^{ème} pour

Gérer et exploiter la forêt

- CAPA travaux forestiers
- BPA travaux forestiers (spécialités conduite des machines forestières / travaux de bûcheronnage / travaux de sylviculture)
- Bac Pro forêt

Transformer

- CAP conducteur-opérateur de scierie
- CAP mécanicien conducteur scieries et industries mécaniques du bois option mécanicien affûteur de sciage
- Bac pro technicien de scierie

Concevoir, fabriquer, construire et aménager

- CAP charpentier bois
- CAP menuisier fabricant
- CAP menuisier installateur
- Bac pro technicien constructeur bois
- Bac pro technicien de fabrication bois et matériaux associés
- Bac pro technicien menuisier-agenceur
- Bac pro étude et réalisation d'agencement

En seconde, optez pour la famille « métiers du bois »

Exprimer sa créativité

- CAP ébéniste
- CAP arts du bois (options marqueteur / sculpteur / tourneur)



JEREMY, PASSIONNÉ PAR SON MÉTIER



ALEX, EMBALLÉ PAR SON MÉTIER

La filière forêt-bois en Auvergne-Rhône-Alpes

Une filière d'avenir

20 000 entreprises, 60 000 emplois, répartis sur tous les territoires

Des métiers pour tous les goûts

que ce soit après des études courtes ou après une poursuite d'études

Le bois, respectueux de l'environnement

il est disponible localement, renouvelable, recyclable, et capteur de CO₂



metiers-forest-bois.org
L s'orienter, se former, s'épanouir L



Avec le soutien de La Région Auvergne-Rhône-Alpes



Les données sur les formations publiées dans ce guide sont fournies par l'Onisep à la date du 08/01/2021. Vous souhaitez rechercher des formations en ligne ? Rendez-vous sur les sites Internet suivants :

- www.onisep.fr
- www.orientation.auvergnhonealpes.fr

Vous êtes un établissement et souhaitez mettre à jour vos formations ? Merci de contacter la délégation régionale de l'Onisep.

CAP Arts du bois, option marqueteur

Le menuisier crée, reproduit ou restaure des objets et du mobilier. Il est formé au dessin d'art, au dessin technique, à l'histoire des styles. Il prépare et applique sur des surfaces des motifs découpés dans différents matériaux (bois, écaïlle, corne, nacre...). L'option marqueteur s'applique au mobilier, aux instruments de musique, tableaux, panneaux décoratifs... Les emplois se trouvent dans les ateliers d'ébénisterie ou de restauration de meubles et d'objets anciens.

- ▼ **69 Lyon 3^e** CFA de la SEPR
Tél. 04 72 83 27 27 **A**

CAP Menuisier aluminium-verre

Le menuisier est spécialisé dans la fabrication et la pose de fenêtres, vérandas, vitrines, et des aménagements intérieurs en aluminium, verre, matériaux de synthèse. En atelier, il découpe, usine, façonne et assemble ces matériaux. Sur un chantier, il assure la manutention, l'installation ou la réparation. Les emplois se situent dans une grande ou moyenne entreprise de fabrication, de pose ou pour un artisan.

- ▼ **69 Dardilly** BTP CFA Rhône
Tél. 04 72 52 21 50 **A**
- ▲ **69 Vaux-en-Velin** Ateliers d'apprentissage de l'industrie Boisard, École de production
Tél. 04 78 49 03 78 **S**

CAP Menuisier fabricant de menuiserie, mobilier et agencement

En atelier, le menuisier fabrique principalement, à l'unité ou en série, des fenêtres, des volets, des portes, des placards et autres meubles en bois ou en matériaux dérivés. Il assure le suivi de la fabrication, le contrôle qualité des produits et la maintenance des machines et outils. Sur le chantier, il effectue la pose du mobilier. Les emplois se situent dans une entreprise de menuiserie, d'agencement ou de production de mobilier.

- ▼ **01 Bourg-en-Bresse** BTP CFA Ain
Tél. 04 74 21 44 97 **A**
- **01 Plateau d'Hauteville** MFR métiers du bois Tél. 04 74 35 28 59 **A**
- ▼ **42 La Talaudière** Antenne du CFA régional des Compagnons du Devoir et du Tour de France Tél. 04 77 25 35 00 **A**
- ▼ **42 St-Étienne** BTP CFA Loire
Tél. 04 69 68 73 00 **A**
- **69 Brignais** Lycée professionnel Gustave Eiffel Tél. 04 78 05 22 66 **S**
- **69 Bron** Lycée professionnel Tony Garnier
Tél. 04 72 78 83 00 **S**
- ▲ **69 Brussieu** Ateliers d'apprentissage de la Giraudière Tél. 04 74 70 85 04 **S**
- ▼ **69 Dardilly** BTP CFA Rhône
Tél. 04 72 52 21 50 **A**
- **69 Lamure-sur-Azergues** MFR des 4 vallées Tél. 04 74 03 05 48 **A**
- **69 L'Arbresle** Lycée professionnel Barthélemy Thimonnier Tél. 04 74 01 19 11 **S**
- ▼ **69 Lyon 3^e** CFA Compagnons du Tour de France - FCR Lyon Tél. 04 78 53 22 00 **A**
- ▼ **69 Lyon 3^e** CFA de l'AFPIA Sud-Est
Tél. 04 72 69 76 20 **A**
- **69 Rillieux-la-Pape** Lycée professionnel Georges Lamarque Tél. 04 72 27 40 00 **S**
- **69 Thizy-les-Bourgs** Section d'enseignement professionnel du lycée polyvalent François Mansart
Tél. 04 74 64 05 26 **S**
- ▲ **69 Vaux-en-Velin** Ateliers d'apprentissage de l'industrie Boisard, École de production
Tél. 04 78 49 03 78 **S**

CAP Menuisier installateur

Le menuisier fabrique des parties de l'intérieur d'un bâtiment (portes, fenêtres, volets, placards, escaliers...), du mobilier et les installe. Il réalise également des travaux d'isolation et d'étanchéité en atelier, pour la découpe et l'assemblage des ouvrages, ou sur chantier, pour leur mise en place. Les emplois se situent dans une entreprise de menuiserie ou d'agencement.

- ▼ **01 Bourg-en-Bresse** BTP CFA Ain
Tél. 04 74 21 44 97 **A**
- ▼ **42 St-Étienne** BTP CFA Loire
Tél. 04 69 68 73 00 **A**
- ▼ **69 Dardilly** BTP CFA Rhône
Tél. 04 72 52 21 50 **A**

Métier de MOULEUSE-NOYAUTEUSE / MOULEUR-NOYAUTEUR

Bac pro Fonderie

Le mouleur-noyauteur fabrique des pièces métalliques à l'unité ou en série, en utilisant la technologie (automatisme, robotique, chaîne numérique, simulation...). Il prépare un alliage, le fait fondre dans un four à fusion et le coule dans un moule. Il peut intervenir dans l'organisation et l'amélioration de la production, le contrôle, la maintenance, la sécurité. Avec de l'expérience, il anime une équipe. Les emplois se situent dans les entreprises de fonderie qui produisent des pièces pour l'aéronautique, l'automobile, l'industrie spatiale et navale...

- **69 Lyon 7^e** Section d'enseignement professionnel du lycée polyvalent Hector Guimard Tél. 04 72 71 50 00 **S**



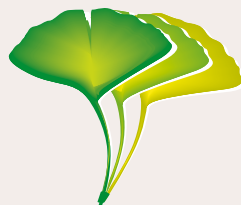

LYCÉE HORTICOLE PAYSAGE ET ENVIRONNEMENT

Lyon • Dardilly



LA VOIE SCOLAIRE

- > Seconde générale et technologique
- > Bac technologique STAV (amélioration et valorisation des espaces, section européenne)
- > Bac général
- > Seconde professionnelle et Bac Pro Productions Horticoles
- > Seconde professionnelle Nature Jardin Paysage Forêt et Bac Pro Aménagements paysagers

CENTRE DE FORMATION ET DE PROMOTION HORTICOLE

Lyon • Ecully

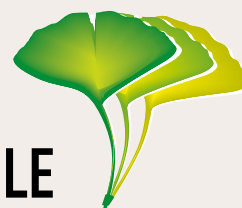

APPRENTISSAGE

- > CAPA Jardinier paysagiste
- > BP Aménagements paysagers
- > Bac Pro Aménagements paysagers

JPO 2021

20 MARS 2021

22 MAI 2021

VOIE SCOLAIRE

Lycée de l'environnement et du paysage
26 chemin de la Bruyère 69570 Dardilly
04 78 66 64 00
legta.dardilly@educagri.fr

APPRENTISSAGE

CFPH Lyon-Ecully
13 avenue de Verdun 69130 Ecully
04 78 33 46 12
cfppa.ecully@educagri.fr



www.agri-lyon-dardilly-ecully.fr/

Photo © Stéphane BALMAIN / IUT Lyon 1

Les données sur les formations publiées dans ce guide sont fournies par l'Onisep à la date du 08/01/2021. Vous souhaitez rechercher des formations en ligne ? Rendez-vous sur les sites Internet suivants :

- www.onisep.fr
- www.orientation.auvergnepnordalpes.fr

Vous êtes un établissement et souhaitez mettre à jour vos formations ? Merci de contacter la délégation régionale de l'Onisep.

Métier d'**OPÉRATRICE / OPÉRATEUR DE PRODUCTION**

Bac pro Pilote de ligne de production

L'opérateur de production prépare la production à réaliser sur une ligne automatisée ou semi-automatisée. Il peut surveiller plusieurs lignes ou systèmes de production. Il cherche à améliorer l'efficacité de la ligne de production. Les emplois se situent dans les secteurs industriels dont les processus sont plutôt automatisés, coordonnés ou intégrés, cas des industries de transformation, d'élaboration et de conditionnement.

- **42 Firminy** Lycée professionnel Jacob Holtzer Tél. 04 77 10 17 30 **A**
- **69 Lyon 1^{er}** Lycée professionnel Diderot Tél. 04 37 40 87 37 **S**
- **69 Villeurbanne** Section d'enseignement professionnel du lycée polyvalent Frédéric Faÿs Tél. 04 72 91 39 50 **A**

Bac pro Procédés de la chimie, de l'eau et des papiers-cartons

L'opérateur de production conduit une unité de production ou une partie de chaîne de production. Il vérifie et prépare les installations, lance, surveille, arrête le procédé. Il contrôle la qualité des produits, effectue des prélèvements d'échantillons. Les emplois se situent dans les entreprises chimiques, parachimiques et de raffinage mais aussi dans les industries qui utilisent des procédés de production comparables : ciment, plâtre, verre, papier, pharmacie, énergie, traitement des rejets, des déchets...

- **69 Lyon 1^{er}** Lycée professionnel Diderot Tél. 04 37 40 87 37 **S**

Bac pro Productique mécanique, option décolletage

L'opérateur de production assure la préparation, la conduite et la gestion de moyens de production : machines de fabrication, matériels de contrôle... Le décolletage est un procédé de fabrication de haute technologie, pour fabriquer des vis, des pivots d'horlogerie ou des pièces de haute précision. Les emplois se situent dans des entreprises industrielles spécialisées. Ces entreprises travaillent pour plusieurs secteurs : automobile, aéronautique, aérospatial, médical, électronique, connectique, machinisme agricole.

- **69 St-Priest** Lycée professionnel Fernand Forest Tél. 04 78 21 54 05 **S**

Bac pro Technicien d'usinage

L'opérateur de production maîtrise l'usinage (fabrication de pièces). Il analyse des données techniques et utilise l'informatique (conception assistée par ordinateur, fabrication assistée par ordinateur...). Il programme la production, puis passe à la fabrication. Les emplois se situent dans tout type d'entreprises mécaniques : production de machines, de matériels de précision, équipementiers.

- **01 Bourg-en-Bresse** Section d'enseignement professionnel du lycée polyvalent Joseph-Marie Carriat Tél. 04 74 32 18 48 **S**
- ▼ **01 Péronnas** AFPMA - Pôle Formation des Industries Technologiques de l'Ain Tél. 04 74 32 36 36 **A**
- ▼ **42 Mably** Pôle Formation Loire-Drôme-Ardèche - CFAI Loire - Roanne Tél. 04 77 68 49 70 **A**
- **42 Montbrison** Lycée professionnel de Beauregard Tél. 04 77 96 71 71 **S**
- **42 Roanne** Lycée professionnel Hippolyte Carnot Tél. 04 77 44 53 90 **S**
- **42 St-Chamond** Lycée professionnel Claude Lebois Tél. 04 77 22 06 37 **S**
- **42 St-Chamond** Lycée professionnel Ste-Marie - la Grand'Grange Tél. 04 77 22 04 71 **S**
- **42 St-Étienne** Lycée professionnel Étienne Mimard Tél. 04 77 49 59 20 **S**
- **42 St-Étienne** Lycée professionnel La Salle Tél. 04 77 43 54 30 **S**
- ▼ **42 St-Étienne** Pôle Formation Loire-Drôme-Ardèche - CFAI Loire - St-Étienne Tél. 04 77 92 89 89 **A**
- ▼ **69 Lyon 8^e** CFAI Lyon Tél. 04 78 77 45 80 **A**
- **69 Lyon 8^e** Lycée professionnel La Mache Tél. 04 72 78 55 55 **S**
- ▲ **69 Lyon 9^e** Ateliers d'apprentissage de Gorge de Loup, École de production Tél. 04 78 83 72 85 **S**
- **69 St-Priest** Lycée professionnel Fernand Forest Tél. 04 78 21 54 05 **S**
- ▲ **69 Vaulx-en-Velin** Ateliers d'apprentissage de l'industrie Boisard, École de production Tél. 04 78 49 03 78 **S**
- **69 Vaulx-en-Velin** Lycée professionnel Les Canuts Tél. 04 37 45 20 00 **S**
- **69 Villefranche-sur-Saône** Section d'enseignement professionnel du lycée polyvalent Louis Armand Tél. 04 74 02 30 00 **S**
- **69 Villeurbanne** Section d'enseignement professionnel du lycée polyvalent Frédéric Faÿs Tél. 04 72 91 39 50 **S**

CAP Conducteur d'installations de production

L'opérateur de production règle, surveille et conduit l'installation de production sur laquelle il intervient. Il lance la production, contrôle la qualité des produits. Les emplois se situent dans tous les secteurs industriels dont les processus sont partiellement ou totalement automatisés : l'agroalimentaire, la pharmacie, la cosmétologie, la transformation des pâtes à papiers et cartons, l'électronique, la production et la transformation des métaux, la sidérurgie, l'automobile, l'industrie textile, la transformation des déchets...

- **01 Bellignat** Section d'enseignement professionnel du lycée polyvalent Arbez Carne Tél. 04 74 81 97 97 **S**
- ▼ **42 Mably** Pôle Formation Loire-Drôme-Ardèche - CFAI Loire - Roanne Tél. 04 77 68 49 70 **A**
- ▲ **42 St-Étienne** AFEP Association forézienne d'écoles de production Tél. 04 77 92 13 55 **S**
- **42 St-Étienne** Lycée professionnel le Marais Ste-Thérèse Tél. 04 77 92 86 50 **S**
- ▼ **69 Lyon 3^e** CFA de la SEPR Tél. 04 72 83 27 27 **A**
- ▲ **69 Lyon 9^e** Ateliers d'apprentissage de Gorge de Loup, École de production Tél. 04 78 83 72 85 **S**
- ▲ **69 Vaulx-en-Velin** Ateliers d'apprentissage de l'industrie Boisard, École de production Tél. 04 78 49 03 78 **S**
- **69 Vaulx-en-Velin** Lycée professionnel Les Canuts Tél. 04 37 45 20 00 **S**
- **69 Vénissieux** Lycée professionnel Marc Seguin Tél. 04 78 78 50 00 **S**
- **69 Villeurbanne** Section d'enseignement professionnel du lycée polyvalent Frédéric Faÿs Tél. 04 72 91 39 50 **S**





Métier d'**OUTILLEUSE / OUTILLEUR**

Bac pro Technicien modelleur

L'outilleur produit des moules, maquettes ou encore outils de découpe. Il choisit les matériaux, les moyens de production et fabrique en tenant compte des documents techniques. Il assemble, contrôle et met au point les outillages en utilisant les techniques différentes (conception et fabrication assistées par ordinateur, machines à commande numérique...). Les emplois se situent dans de petites entreprises très spécialisées qui travaillent pour l'automobile, l'aéronautique mais aussi pour l'industrie des biens d'équipement.

● **69 Lyon 7^e** Section d'enseignement professionnel du lycée polyvalent Hector Guimard Tél. 04 72 71 50 00 **S**

Bac pro Technicien outilleur

L'outilleur usine et assemble des pièces pour produire en grande quantité des objets très divers (bouteilles plastiques, carrosseries, couverts de table, façades de téléphones mobiles...): découpage, emboutissage et moulage des matériaux métalliques, injection des matières plastiques... Les emplois se situent dans des entreprises de construction d'outillages ou dans les services de fabrication et de maintenance intégrés à des entreprises de construction automobile, de l'aéronautique...

● **01 Bellignat** Section d'enseignement professionnel du lycée polyvalent Arbez Carme Tél. 04 74 81 97 97 **S**

▼ **42 La Talaudière** Antenne du CFA régional des Compagnons du Devoir et du Tour de France Tél. 04 77 25 35 00 **A**

● **69 Lyon 7^e** Section d'enseignement professionnel du lycée polyvalent Hector Guimard Tél. 04 72 71 50 00 **S**

Métier de **PEINTRE**

CAP Peintre applicateur de revêtements

Le peintre travaille en entreprise de construction ou de réhabilitation de bâtiments. Après avoir préparé le support, il applique une peinture ou un produit décoratif et peut poser du papier peint, un revêtement mural ou des revêtements de sol. Les emplois se situent dans une entreprise de construction ou de rénovation des bâtiments.

▼ **01 Bourg-en-Bresse** BTP CFA Ain Tél. 04 74 21 44 97 **A**

● **01 Bourg-en-Bresse** Érea Philibert Commerson Tél. 04 74 45 61 00 **S**

● **42 Néronde** Lycée professionnel Pierre Coton Tél. 04 77 27 31 07 **S**

● **42 Rive-de-Gier** Lycée professionnel Notre-Dame des Collines Tél. 04 77 75 01 78 **S**

▼ **42 Roanne** BTP CFA Loire (site de Roanne) Tél. 04 77 72 12 62 **A**

▼ **42 St-Étienne** BTP CFA Loire Tél. 04 69 68 73 00 **A**

● **69 Bron** Lycée professionnel Tony Garnier Tél. 04 72 78 83 00 **S**

● **69 Caluire-et-Cuire** Lycée professionnel André Cuzin Tél. 04 72 27 49 94 **S**

▼ **69 Dardilly** BTP CFA Rhône Tél. 04 72 52 21 50 **A**

▼ **69 Lyon 3^e** CFA Compagnons du Tour de France - FCR Lyon Tél. 04 78 53 22 00 **A**

● **69 St-Symphorien-sur-Coise** MFR Val de Coise Tél. 04 78 48 44 69 **A**

● **69 Thizy-les-Bourgs** Section d'enseignement professionnel du lycée polyvalent François Mansart Tél. 04 74 64 05 26 **S**

Métier de **PLASTURGISTE**

Bac pro Plastiques et composites

Le plasturgiste fabrique des objets en plastique. Il contrôle le fonctionnement des machines, vérifie la qualité de la production et intervient en cas de problème. Les emplois se situent principalement dans l'emballage, le bâtiment, l'automobile, l'électricité, l'électronique, le médical mais aussi l'automobile, l'aéronautique, les constructions navales, le ferroviaire, l'armement, l'électroménager, les articles de sport.

● **01 Bellignat** Section d'enseignement professionnel du lycée polyvalent Arbez Carme Tél. 04 74 81 97 97 **S**

● **69 Lyon 7^e** Section d'enseignement professionnel du lycée polyvalent Hector Guimard Tél. 04 72 71 50 00 **S**

▼ **69 Lyon 8^e** CFA Polyvia Formation Tél. 08 00 74 07 52 **A**

CAP Plasturgie

Le plasturgiste transforme des matières plastiques en objet. Il contrôle le fonctionnement des machines, vérifie la qualité de la production et intervient en cas de problème. Les emplois se situent dans les entreprises de transformation des matières plastiques.

▼ **69 Lyon 8^e** CFA Polyvia Formation Tél. 08 00 74 07 52 **A**

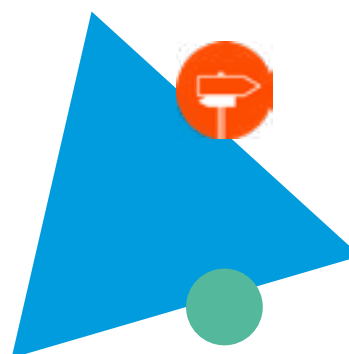

Les données sur les formations publiées dans ce guide sont fournies par l'Onisep à la date du 08/01/2021. Vous souhaitez rechercher des formations en ligne ? Rendez-vous sur les sites Internet suivants :

- www.onisep.fr
- www.orientation.auvergnhonealpes.fr

Vous êtes un établissement et souhaitez mettre à jour vos formations ? Merci de contacter la délégation régionale de l'Onisep.

Métier de **PLÂTRIÈRE / PLÂTRIER**

CAP Métiers du plâtre et de l'isolation

Le plâtrier aménage l'intérieur des bâtiments (plafonds, cloisons de séparation, gaines techniques...) et garantit l'isolation thermique et acoustique du bâtiment. Les emplois se situent dans des entreprises du secteur de l'aménagement et de la finition du bâtiment, sur des chantiers de rénovation ou de construction.

- ▼ **01 Bourg-en-Bresse** BTP CFA Ain
Tél. 04 74 21 44 97 **A**
- ◆ **42 Rive-de-Gier** Lycée professionnel Notre-Dame des Collines
Tél. 04 77 75 01 78 **S**
- ▼ **42 Roanne** BTP CFA Loire (site de Roanne) Tél. 04 77 72 12 62 **A**
- ▼ **42 St-Étienne** BTP CFA Loire
Tél. 04 69 68 73 00 **A**
- **69 Bron** Lycée professionnel Tony Garnier
Tél. 04 72 78 83 00 **S**
- ▼ **69 Dardilly** BTP CFA Rhône
Tél. 04 72 52 21 50 **A**
- ▼ **69 Lyon 9^e** CFA des Compagnons du Devoir et du Tour de France (Rhône-Alpes)
Tél. 04 72 19 85 10 **A**
- **69 Thizy-les-Bourgs** Section d'enseignement professionnel du lycée polyvalent François Mansart
Tél. 04 74 64 05 26 **S**

Métier de **PLOMBIÈRE / PLOMBIER**

CAP Monteur en installations sanitaires

Le plombier intervient sur la production d'eau chaude et froide (chaudière...), les installations électriques et sanitaires (WC, salle de bains...), le traitement de l'eau et toutes les énergies renouvelables. Les emplois se situent sur un chantier de construction neuve, de rénovation ou de réparation (bâtiments résidentiels, industriels, agricoles, commerciaux...).

- ▼ **01 Bourg-en-Bresse** BTP CFA Ain
Tél. 04 74 21 44 97 **A**
- **01 Bourg-en-Bresse** Érea Philibert
Commerson Tél. 04 74 45 61 00 **S**
- ▼ **42 St-Étienne** BTP CFA Loire
Tél. 04 69 68 73 00 **A**
- **42 St-Étienne** Cité scolaire Monnet Fournayon - Lycée professionnel Benoît Fournayon - site Métare Tél. 04 77 46 30 50 **S**
- **69 Bron** Lycée professionnel Tony Garnier
Tél. 04 72 78 83 00 **S**
- **69 Caluire-et-Cuire** Lycée professionnel André Cuzin Tél. 04 72 27 49 94 **S**
- ▼ **69 Dardilly** BTP CFA Rhône
Tél. 04 72 52 21 50 **A**
- ◆ **69 Lyon 7^e** Lycée professionnel St-Joseph
Tél. 04 78 72 21 72 **S**
- ◆ **69 St-Symphorien-sur-Coise** MFR Val de Coise Tél. 04 78 48 44 69 **A**

Métier de **SERRURIÈRE / SERRURIER**

CAP Serrurier métallier

En atelier, le serrurier-métallier assure la fabrication d'un ouvrage ou d'une de ses parties. Il analyse les dessins de fabrication, positionne la matière première, installe les outils, conduit l'usinage, réalise le montage-assemblage... Sur chantier, il participe à la pose de l'ouvrage. Les emplois se situent dans une entreprise de serrurerie, de menuiserie métallique ou de ferronnerie (serrures, blindage, balcons, rampes, escaliers, vérandas...).

- **01 Ambérieu-en-Bugey** Lycée professionnel Alexandre Bérard
Tél. 04 74 38 01 99 **S**
- ▼ **01 Bourg-en-Bresse** BTP CFA Ain
Tél. 04 74 21 44 97 **A**
- **01 Bourg-en-Bresse** Érea Philibert
Commerson Tél. 04 74 45 61 00 **S**
- **01 Valsérhône** Section d'enseignement professionnel du lycée polyvalent St-Exupéry
Tél. 04 50 56 61 40 **S**
- **42 Andrézieux-Bouthéon** Lycée professionnel Pierre Desgranges
Tél. 04 77 36 38 10 **S**
- ▼ **42 La Talaudière** Antenne du CFA régional des Compagnons du Devoir et du Tour de France Tél. 04 77 25 35 00 **A**
- **42 Le Coteau** Lycée professionnel Étienne Legrand Tél. 04 77 67 56 44 **S**
- ▲ **42 St-Étienne** AFEP Association forézienne d'écoles de production
Tél. 04 77 92 13 55 **S**
- ▼ **42 St-Étienne** BTP CFA Loire
Tél. 04 69 68 73 00 **A**
- ▲ **69 Brussieu** Ateliers d'apprentissage de la Giraudière Tél. 04 74 70 85 04 **S**
- ▼ **69 Dardilly** BTP CFA Rhône
Tél. 04 72 52 21 50 **A**
- **69 St-Priest** Lycée professionnel Fernand Forest Tél. 04 78 21 54 05 **S**
- ▲ **69 Vaulx-en-Velin** Ateliers d'apprentissage de l'industrie Boisard, École de production
Tél. 04 78 49 03 78 **S**
- **69 Vaulx-en-Velin** Lycée professionnel Les Canuts Tél. 04 37 45 20 00 **S**

Métier de **TECHNICIENNE / TECHNICIEN**

Bac pro Étude et définition de produits industriels

Le technicien réalise des plans en 2D, à partir de modèles en 3D, afin de concevoir et modifier tout ou partie de produits industriels. Il travaille en bureau d'études en utilisant l'informatique. Les emplois se situent dans les entreprises de construction mécanique, chaudronnerie, automobile, aéronautique.

- **01 Bellignat** Section d'enseignement professionnel du lycée polyvalent Arbez Carme Tél. 04 74 81 97 97 **S**
- **42 St-Étienne** Lycée professionnel Étienne Mimard Tél. 04 77 49 59 20 **S**
- **69 Lyon 7^e** Section d'enseignement professionnel du lycée polyvalent Hector Guimard Tél. 04 72 71 50 00 **S**

Bac pro Microtechniques

Le technicien fabrique des produits caractérisés par leur petite taille et l'utilisation de différentes technologies (optique, mécanique, électricité, automatique, électronique, informatique...). Il fabrique et teste des maquettes, des prototypes (modèles) ou des pièces et des sous-ensembles, à l'unité ou en très petite série. Les emplois se situent dans une entreprise de production industrielle ou de maintenance ou dans toute entreprise utilisant de très petits produits et des systèmes pluritechnologiques.

- ◆ **42 St-Étienne** Lycée professionnel le Marais Ste-Thérèse Tél. 04 77 92 86 50 **S**
- **69 Givors** Section d'enseignement professionnel du lycée polyvalent Aragon-Picasso Tél. 04 72 49 21 00 **S**

Métier de **TECHNICIENNE / TECHNICIEN DU BÂTIMENT**

Bac pro Étude et réalisation d'agencement

En bureau d'études, le technicien du bâtiment finalise l'étude des travaux. Sur chantier, il prépare, organise, anime et gère le suivi des travaux avec intervention de plusieurs métiers. Les emplois se situent dans les petites ou moyennes entreprises qui conçoivent, fabriquent, installent des agencements extérieurs et intérieurs : habitat individuel ou collectif, locaux professionnels, établissements recevant du public, commerces, construction navale et aéronautique.

- **42 St-Étienne** Cité scolaire Monnet Fournayon - Lycée professionnel Benoît Fournayon - site Métare Tél. 04 77 46 30 50 **S**
- ◆ **69 Lyon 8^e** Lycée professionnel La Mache Tél. 04 72 78 55 55 **S**
- **69 Rillieux-la-Pape** Lycée professionnel Georges Lamarque Tél. 04 72 27 40 00 **S**

- Établissement public
- Établissement privé sous contrat
- Établissement privé hors contrat
- ▲ Établissement privé reconnu
- ▼ CFA (Centre de formation des apprentis)

- S Statut de l'étudiant « Scolaire » (formation à temps plein)
- A Statut de l'étudiant « Apprenti » (formation en apprentissage)
- EAD Enseignement à distance
- Alt Alternance sous statut scolaire

Bac pro Technicien d'études du bâtiment, option A: études et économie

Le technicien du bâtiment assure le lien entre le bureau et le chantier, prépare les dessins d'exécution et planifie les opérations. Des connaissances techniques et économiques dans tous les domaines de la construction sont nécessaires : sur les matériaux, les techniques de construction et les coûts. Les emplois se situent dans les entreprises artisanales et services techniques de collectivité territoriale.

- 42 St-Étienne Cité scolaire Monnet Fourneyron - Lycée professionnel Benoît Fourneyron - site Métare Tél. 04 77 46 30 50 S
- 69 Bron Lycée professionnel Tony Garnier Tél. 04 72 78 83 00 S
- 69 Caluire-et-Cuire Lycée professionnel André Cuzin Tél. 04 72 27 49 94 S

Bac pro Technicien d'études du bâtiment, option B: assistant en architecture

Le technicien du bâtiment a des connaissances dans tous les domaines de la construction : il fait les relevés et la description d'ouvrages, réalise des dessins, maquettes et perspectives, en utilisant des logiciels de CAO, DAO (conception et dessin assisté par ordinateur) et de traitement d'images. Les emplois se situent dans les entreprises d'architecture et de construction, rénovation et réhabilitation de bâtiments, les collectivités territoriales ou chez les architectes d'intérieur.

- 42 Néronde Lycée professionnel Pierre Coton Tél. 04 77 27 31 07 S
- 69 Bron Lycée professionnel Tony Garnier Tél. 04 72 78 83 00 S
- 69 Caluire-et-Cuire Lycée professionnel André Cuzin Tél. 04 72 27 49 94 S

Bac pro Technicien du bâtiment: organisation et réalisation du gros œuvre

Le technicien du bâtiment réalise l'ensemble des travaux de gros œuvre dans les secteurs de la construction de maisons individuelles, de bâtiments divers, d'ouvrages d'art, travaux de maçonnerie générale, fabrication d'éléments en béton pour la construction (construction neuve, en rénovation ou réhabilitation). Les emplois se situent dans une entreprise artisanale, une PME ou une grande entreprise du bâtiment.

- 01 Bourg-en-Bresse Section d'enseignement professionnel du lycée polyvalent Joseph-Marie Carriat Tél. 04 74 32 18 48 A
- 42 St-Étienne Cité scolaire Monnet Fourneyron - Lycée professionnel Benoît Fourneyron - site Métare Tél. 04 77 46 30 50 S
- 69 Bron Lycée professionnel Tony Garnier Tél. 04 72 78 83 00 A
- 69 Caluire-et-Cuire Lycée professionnel André Cuzin Tél. 04 72 27 49 94 S

Métier de TECHNICIENNE / TECHNICIEN EN AGROÉQUIPEMENT

Bac pro Agroéquipement

Le technicien en agroéquipement conduit, entretient et répare des machines agricoles, tracteurs, moissonneuses-batteuses, épandeurs d'engrais, ensileuses... Il gère un chantier agricole, choisit les équipements appropriés et organise le travail. Les emplois se situent dans une exploitation agricole, une coopérative, une entreprise de travaux agricoles, forestiers ou paysagers, une entreprise industrielle, une entreprise commerciale de distribution et de conditionnement d'équipements et de fournitures pour l'agriculture.

- 69 St-Romain-de-Popey MFR de St-Romain Tél. 04 74 05 81 30 Alt

Métier de TECHNICIENNE / TECHNICIEN EN INFORMATIQUE

Bac pro Systèmes numériques, option A: sûreté et sécurité des infrastructures, de l'habitat et du tertiaire

Le technicien en informatique intervient sur les matériels et logiciels dans le domaine de la sûreté et la sécurité des biens et des personnes (systèmes de vidéoprotection, de sécurité incendie...) mais aussi les systèmes immotiques (bâtiment intelligent, gestion technique centralisée...) et domotiques (assistance à la personne, gestion des alarmes...). Les emplois se situent dans un service technique ou centre de maintenance, chez un artisan ou un fabricant.

- 01 Belley Lycée professionnel Lamartine Tél. 04 79 81 01 44 S
- 42 Andrézieux-Bouthéon Lycée professionnel Pierre Desgranges Tél. 04 77 36 38 10 S
- 69 Bron Lycée professionnel Tony Garnier Tél. 04 72 78 83 00 S

Bac pro Systèmes numériques, option B: Audiovisuels, réseau et équipement domestiques

Le technicien en informatique intervient sur les matériels et logiciels dans le domaine des installations audiovisuelles, multimédias (systèmes de lecture et d'enregistrement numérique, de restitution du son et de l'image, périphériques multimédias, éclairage et sonorisation...), la gestion d'énergie dans l'habitat, l'e-santé... Les emplois se situent dans un service technique ou centre de maintenance, chez un artisan ou un fabricant.

- 01 Bourg-en-Bresse Lycée professionnel St-Joseph Tél. 04 74 45 88 80 S

- 42 Andrézieux-Bouthéon Lycée professionnel Pierre Desgranges Tél. 04 77 36 38 10 S
- 42 Roanne Lycée professionnel Arago Tél. 04 77 23 91 45 S
- 69 Lyon 5^e Section d'enseignement professionnel du lycée polyvalent Édouard Branly Tél. 04 72 16 70 00 S
- 69 Oullins Lycée professionnel Edmond Labbé Tél. 04 72 39 56 56 S
- 69 Rillieux-la-Pape Lycée professionnel St-Charles Tél. 04 72 01 89 90 S

Bac pro Systèmes numériques, option C: Réseaux informatiques et systèmes communicants

Le technicien en informatique intervient sur les matériels et logiciels dans le domaine des télécommunications et réseaux (systèmes participant à la mise en réseaux de terminaux et aux télécommunications) et de l'électronique industrielle en embarquée (systèmes de commande et de contrôle, systèmes communicants, systèmes d'accès Voix Données Images...). Les emplois se situent dans un service technique ou un centre de maintenance, chez un fabricant.

- 01 Ambérieu-en-Bugey Lycée professionnel Alexandre Bérard Tél. 04 74 38 01 99 S
- 01 Bellignat Section d'enseignement professionnel du lycée polyvalent Arbez Carme Tél. 04 74 81 97 97 S
- 01 Bourg-en-Bresse Lycée professionnel St-Joseph Tél. 04 74 45 88 80 S
- 42 Andrézieux-Bouthéon Lycée professionnel Pierre Desgranges Tél. 04 77 36 38 10 S
- 42 Roanne Lycée professionnel Hippolyte Carnot Tél. 04 77 44 53 90 S
- 42 St-Étienne Lycée professionnel le Marais Ste-Thérèse Tél. 04 77 92 86 50 S
- 69 Givors Section d'enseignement professionnel du lycée polyvalent Aragon-Picasso Tél. 04 72 49 21 00 S
- 69 Lyon 1^{er} Lycée professionnel Jacques de Flesselles Tél. 04 72 10 22 22 S
- ▼ 69 Lyon 3^e CFA de la SEPR Tél. 04 72 83 27 27 A
- 69 Lyon 3^e Lycée professionnel de la SEPR Tél. 04 72 83 27 27 S
- 69 Lyon 5^e Section d'enseignement professionnel du lycée polyvalent Édouard Branly Tél. 04 72 16 70 00 S
- 69 Lyon 8^e Lycée professionnel La Mache Tél. 04 72 78 55 55 S
- 69 Lyon 8^e Lycée professionnel ORT Tél. 04 72 78 09 09 S
- 69 Vénissieux Lycée professionnel Marc Seguin Tél. 04 78 78 50 00 S
- 69 Villefranche-sur-Saône Section d'enseignement professionnel du lycée polyvalent Louis Armand Tél. 04 74 02 30 00 S

Lycée **AGROTECH** Annonay

PORTES OUVERTES
Samedi 20 mars 2021 9H—13H

4ème et 3ème
o Nature et Environnement
o Jeune Sapeur-Pompier

2de Générale et Technologique
Section européenne
Bac STAV Technologies des aménagements paysagers, forestiers et des espaces naturels

2de professionnelle / 1ère-Terminale
Bac Pro Productions animales
o **Projet élevage**
(Conduite tracteur en partenariat avec concessionnaires agricoles) ou
o **SPA** (Soins aux animaux, Partenariat avec le Safari Parc de Peaugres)

- Option hippologie
- **équitation** et **EPS** Nature et Montagne (Partenariat avec le Club Alpin Français)
- Tutorat, aide aux devoirs, voyages d'étude
- Restaurant produits locaux
- Internat

Montée du Savel
07100 ANNONAY
04 75 33 02 54
annonay@cneap.fr

ÉTABLISSEMENTS DE FORMATIONS PAR ALTERNANCE

4^e/3^e - CAP - BAC PRO - BTS - LICENCE
19 MFR en Loire - Auvergne

 Orientation 4/3° Prépa-apprentissage	 Aménagement, Environnement, Agriculture, Cheval	 Forêt Paysage	 Maintenance agricole
 Services à la personne	 Animation, Tourisme	 Hygiène, Propreté	 Sécurité
 Métiers de bouches	 Bâtiment, Construction, Bois	 Commerce	

Renseignez-vous

MFR
CULTIVONS LES RÉUSSITES

Fédération Territoriale
LOIRE - AUVERGNE

www.mfr-loire-auvergne.fr

Les métiers de la Nature et de l'Eau

Lycée **AGROTEC** Vienne

Enseignement agricole public

PORTES OUVERTES*
6 mars 2021
9h - 17h

- 3ème de l'Enseignement Agricole**
- 2nde Générale & Technologique**
Option d'exploration : Écologie-Agronomie-Territoires et Développement Durable
- BAC TECHNO Sciences & Technologie de l'Agronomie et du Vivant**
- 2nde Pro Nature-Jardin-Paysage-Forêt**
- BAC PRO Gestion des Milieux Naturels et de la Faune**

Poursuite d'étude possible dans l'établissement : **BTSA / LICENCES PRO**

Option Hippologie
Équitation des la 2nde GT

Vieux Chemin-Montée Bon Accueil 38217 Vienne Tel. 04 74 85 18 63

J'AIME ÊTRE AU GRAND AIR OU AVEC DES ANIMAUX

- Établissement public
- Établissement privé sous contrat
- Établissement privé hors contrat
- ▲ Établissement privé reconnu
- ▼ CFA (Centre de formation des apprentis)

S Statut de l'étudiant « Scolaire » (formation à temps plein)

A Statut de l'étudiant « Apprenti » (formation en apprentissage)

EAD Enseignement à distance

Alt Alternance sous statut scolaire

Métier d'AGRICULTRICE / AGRICULTEUR

Bac pro Conduite et gestion de l'entreprise agricole grandes cultures

L'agriculteur doit être capable de gérer une exploitation en tenant compte des cycles de productions, végétales ou animales. Pour son activité, il utilise des équipements agricoles, des outils d'aides à la décision (OAD) et des technologies de l'information et de la communication (TIC). Les emplois se situent en exploitation agricole.

■ **01 Bâgé-le-Châtel** MFR
Tél. 03 85 36 39 40 **Alt**

Bac pro Conduite et gestion de l'entreprise agricole polyculture élevage

L'agriculteur doit être capable de gérer une exploitation en tenant compte des cycles de productions, végétales ou animales. Pour son activité, il utilise des équipements agricoles, des outils d'aides à la décision (OAD) et des technologies de l'information et de la communication (TIC). Les emplois se situent en exploitation agricole.

- ▼ **01 Bourg-en-Bresse** CFPPA Les Sardières Tél. 04 74 45 50 80 **A**
- **01 Bourg-en-Bresse** Lycée agricole Les Sardières Tél. 04 74 45 50 81 **S**
- **42 Montbrison** EPLEFPA Campus Agronova - site de Précieux Tél. 04 77 97 72 00 **S**
- **42 Nandax** Lycée agricole Étienne Gautier Tél. 04 77 23 70 10 **S**
- **42 Perreux** Lycée agricole de Roanne-Chervé Tél. 04 77 44 82 00 **S**
- **42 St-Genest-Malifaux** EPLEFPA Campus Agronova - site de St-Genest-Malifaux Tél. 04 77 40 23 00 **S**
- **69 St-Laurent-de-Chamousset** MFR Tél. 04 74 70 50 72 **Alt**

CAP agricole Métiers de l'agriculture production végétale: grandes cultures

Le viticulteur maîtrise les techniques de production et le processus de vinification. Il connaît aussi bien les sols, les climats de chaque terroir que les modes de consommation et les attentes des clients. Soit il réalise la culture de la vigne et la vente du vin, soit il se limite à la collecte du raisin pour en faire du vin. Excellent négociateur, il doit maîtriser au moins une langue étrangère. Les emplois se situent en exploitation agricole.

▼ **01 Bourg-en-Bresse** CFPPA Les Sardières Tél. 04 74 45 50 80 **A**

Métier d'ÉLEVEUSE / ÉLEVEUR

Bac pro Conduite et gestion d'une entreprise du secteur canin et félin

L'éleveur est capable de gérer un élevage de chiens ou de chats : établir un plan de sélection des animaux, contrôler leur alimentation, leur état de santé et leur reproduction. Il entretient les équipements et les bâtiments d'élevage. Les emplois se situent en élevage, animalerie, dans l'armée, la police, la gendarmerie...

- **01 Misériex** Lycée agricole de Cibeins Tél. 04 74 08 88 22 **S**
- **42 Sury-le-Comtal** Lycée agricole St-André Tél. 04 77 30 83 12 **S**

Bac pro Productions aquacoles

L'éleveur gère la production de poissons de mer, d'eau douce, de crustacés ou de mollusques. Il garantit l'état sanitaire des animaux et organise leur reproduction, alimentation, ainsi que leur vente (conditionnement, stockage ou vente directe). Les emplois se situent en pisciculture (entreprise d'élevage de poissons), écloserie, ferme aquacole, des établissements d'expédition, de transformation, de commercialisation, et de distribution des produits aquacoles.

- **01 Misériex** Lycée agricole de Cibeins Tél. 04 74 08 88 22 **A**

CAP agricole Métiers de l'agriculture production animale

L'éleveur prépare et distribue les aliments, surveille l'état de santé des animaux, donne les soins et peut entretenir les matériels, équipements et bâtiments.

- ▼ **01 Bourg-en-Bresse** CFPPA Les Sardières Tél. 04 74 45 50 80 **A**
- **42 Montbrison** EPLEFPA Campus Agronova - site de Précieux Tél. 04 77 97 72 00 **A**
- ▼ **42 Perreux** CFPPA de Roanne Chervé Tél. 04 77 44 82 00 **A**
- **42 Perreux** Lycée agricole de Roanne-Chervé Tél. 04 77 44 82 00 **S**

Métier d'ENTRAÎNEUSE / ENTRAÎNEUR DE CHEVAUX

Bac pro Conduite et gestion de l'entreprise hippique

L'entraîneur de chevaux est le gestionnaire d'écuries de trot ou de galop, ou d'établissements équestres. Il connaît les techniques liées à l'élevage, à la valorisation du cheval, à la commercialisation des produits et les services permettant de gérer une entreprise hippique. Les emplois se situent en haras ou en centre équestre.

- **01 Chazey-sur-Ain** École des courses hippiques Tél. 04 78 00 66 90 **A**
- **42 Mornand-en-Forez** MFR du Forez Tél. 04 77 97 17 77 **Alt**
- **42 Sury-le-Comtal** Lycée agricole St-André Tél. 04 77 30 83 12 **S**
- **69 Limonest** Institut Sandar La Salle Tél. 04 78 35 11 30 **S**

Les données sur les formations publiées dans ce guide sont fournies par l'Onisep à la date du 08/01/2021. Vous souhaitez rechercher des formations en ligne ? Rendez-vous sur les sites Internet suivants :

- www.onisep.fr
- www.orientation.auvergnepnordalpes.fr

Vous êtes un établissement et souhaitez mettre à jour vos formations ? Merci de contacter la délégation régionale de l'Onisep.

Métier d'HORTICULTRICE / HORTICULTEUR

Bac pro Conduite de productions horticoles (arbres, arbustes, fruits, fleurs, légumes)

L'horticulteur prépare le sol, la plantation ou les semis et surveille la croissance des plants : il est responsable d'exploitation en production de fleurs, légumes, fruits ou en pépinière. Selon les cas, il assure le stockage et le conditionnement des produits à commercialiser. Les emplois se situent en entreprise de production horticole ou en pépinière.

- 01 Montluel MFR Domaine de La Saulsaie Tél. 04 78 06 62 28 **Alt**
- 42 Villars Lycée horticole de Montravel Tél. 04 77 91 11 10 **S**
- 69 Dardilly Lycée horticole de Lyon-Dardilly - Paysage et environnement Tél. 04 78 66 64 00 **S**
- 69 St-Genis-Laval Lycée horticole de Lyon Pressin Tél. 04 78 56 73 80 **A**

CAP agricole Métiers de l'agriculture production végétale: arboriculture, horticulture

L'horticulteur prépare le sol, la plantation ou les semis et surveille la croissance des plants : il est responsable d'exploitation en production de fleurs, légumes, fruits ou en pépinière. Selon les cas, il assure le stockage et le conditionnement des produits à commercialiser. Les emplois se situent en entreprise de production horticole ou en pépinière.

- 42 Noiretable CFPPA Antenne de Noiretable Tél. 04 77 24 76 00 **A**
- 42 Perreux CFPPA de Roanne Chervé Tél. 04 77 44 82 00 **A**
- 42 Villars CFPPA de Montravel Tél. 04 77 91 11 12 **A**
- 42 Villars Lycée horticole de Montravel Tél. 04 77 91 11 10 **S**
- 69 St-Genis-Laval Lycée horticole de Lyon Pressin Tél. 04 78 56 73 80 **S**
- 69 Villeurbanne Érea pour déficients visuels - Cité scolaire René Pellet Tél. 04 78 03 98 98 **S**

Métier de JARDINIÈRE / JARDINIER PAYSAGISTE

Bac pro Aménagements paysagers

Le jardinier paysagiste prépare le chantier paysager : améliore les sols, installe les systèmes d'irrigation, les réseaux, les mobiliers. Il entretient les espaces verts (taille, désherbage, plantation...) et fait le traitement sanitaire des végétaux. Les emplois se situent dans une entreprise de travaux paysagers ou dans un service espaces verts d'une collectivité.

- 01 Péronnas MFR La Vernée Tél. 04 74 21 55 14 **Alt**
- 42 Perreux CFPPA de Roanne Chervé Tél. 04 77 44 82 00 **A**
- 42 Perreux Lycée agricole de Roanne-Chervé Tél. 04 77 44 82 00 **S**
- 42 Villars Lycée horticole de Montravel Tél. 04 77 91 11 10 **S**
- 69 Chessy MFR Tél. 04 78 43 93 94 **Alt**
- 69 Dardilly Lycée horticole de Lyon-Dardilly - Paysage et environnement Tél. 04 78 66 64 00 **S**
- 69 Écully Centre de formation et de promotion horticole Tél. 04 78 33 46 12 **A**
- 69 Ste-Consorce MFR de l'Ouest Lyonnais Tél. 04 78 19 80 50 **Alt**
- 69 St-Genis-Laval Lycée horticole de Lyon Pressin Tél. 04 78 56 73 80 **A**

CAP agricole Jardinier paysagiste

Le jardinier paysagiste plante des fleurs et des arbres ou taille des haies... Il peut aussi créer des jardins, des espaces verts, toits et murs végétalisés et les réaliser sur le terrain. Les emplois se situent dans les entreprises paysagistes, les services espaces verts des collectivités territoriales...

- 01 Bâgé-le-Châtel MFR Tél. 03 85 36 39 40 **A**
- 01 Bourg-en-Bresse CFPPA Les Sardières Tél. 04 74 45 50 80 **A**
- 42 Noiretable CFPPA Antenne de Noiretable Tél. 04 77 24 76 00 **A**
- 42 Perreux CFPPA de Roanne Chervé Tél. 04 77 44 82 00 **A**
- 42 Perreux Lycée agricole de Roanne-Chervé Tél. 04 77 44 82 00 **S**
- 42 St-Étienne Lycée professionnel Benoît Charvet Tél. 04 77 49 30 80 **S**
- 42 Sorbiers Lycée régional d'enseignement adapté Nelson Mandela Tél. 04 77 53 22 44 **S**
- 42 Villars CFPPA de Montravel Tél. 04 77 91 11 12 **A**
- 69 Écully Centre de formation et de promotion horticole Tél. 04 78 33 46 12 **A**
- 69 Ste-Consorce MFR de l'Ouest Lyonnais Tél. 04 78 19 80 50 **A**
- 69 St-Genis-Laval Lycée horticole de Lyon Pressin Tél. 04 78 56 73 80 **A**
- 69 Villeurbanne Érea pour déficients visuels - Cité scolaire René Pellet Tél. 04 78 03 98 98 **S**

Métier de JOCKEY

CAP agricole Lad - cavalier d'entraînement

Le lad-cavalier est un sportif de haut niveau qui monte ou conduit des chevaux de propriétaires lors des courses hippiques (trot attelé, trot monté, galop sur plat, obstacle). Il suit un entraînement physique rigoureux et doit constamment surveiller son poids... Les emplois se situent dans un haras ou un centre équestre.

- 01 Chazey-sur-Ain École des courses hippiques Tél. 04 78 00 66 90 **S**
- 42 Mornand-en-Forez MFR du Forez Tél. 04 77 97 17 77 **A**



- Établissement public
- Établissement privé sous contrat
- Établissement privé hors contrat
- ▲ Établissement privé reconnu
- ▼ CFA (Centre de formation des apprentis)

- S Statut de l'étudiant « Scolaire » (formation à temps plein)
- A Statut de l'étudiant « Apprenti » (formation en apprentissage)
- EAD Enseignement à distance
- Alt Alternance sous statut scolaire

Métier de **MARÉCHALE-FERRANTE / MARÉCHAL-FERRANT**

CAP agricole Maréchal-ferrant

Le maréchal-ferrant soigne les sabots des chevaux et y pose des fers qu'il fabrique parfois lui-même. Il connaît très bien l'anatomie des membres de l'animal et travaille souvent en liaison avec un vétérinaire. Les emplois se situent dans un haras, un centre équestre ou en itinérant.

● 42 **Sury-le-Comtal** Lycée agricole St-André Tél. 04 77 30 83 12 S

Métier d'**OUVRIÈRE / OUVRIER FORESTIER**

Bac pro Forêt

L'ouvrier forestier participe à l'entretien du patrimoine forestier (abattage et façonnage) et est capable de gérer un chantier. Les emplois se situent dans une entreprise de travaux forestiers, une scierie, une coopérative, ou pour le compte d'un expert ou d'un propriétaire forestier privé ou public.

- 42 **Marlhes** MFR Tél. 04 77 51 81 87 Alt
- 42 **Noirétable** Lycée forestier de Noirétable Tél. 04 77 24 76 00 S
- 69 **Lamure-sur-Azergues** MFR des 4 vallées Tél. 04 74 03 05 48 Alt

Bac pro Gestion des milieux naturels et de la faune

L'ouvrier forestier prépare et gère un chantier de mise en valeur du milieu, assure des actions d'animation, de vulgarisation, de promotion de produits régionaux ou d'espèces locales. Les emplois sont liés à la protection du territoire et à sa valorisation touristique (écotourisme, tourisme de chasse).

- 42 **Noirétable** Lycée forestier de Noirétable Tél. 04 77 24 76 00 S
- 69 **Anse** MFR Tél. 04 74 60 42 22 Alt

CAP agricole Travaux forestiers

L'ouvrier forestier plante des essences forestières et entretient les parcelles : dépressage, débroussaillage, élagage, balivage. Il réalise l'abattage des arbres, participe à des actions d'entretien des milieux naturels, des abords d'infrastructures et aménage des structures d'accueil du public. Les emplois se situent en exploitations forestières, coopératives, pépinières ou dans des structures publiques (départements, ONF...).

▼ 42 **Noirétable** CFPPA Antenne de Noirétable Tél. 04 77 24 76 00 A

Métier de **PALEFRENIÈRE / PALEFRENIER**

CAP agricole Palefrenier soigneur

Le palefrenier assure l'entretien et les soins quotidiens des chevaux. Il réalise le pansage, effectue la tonte et le toilettage, examine l'état des sabots et des fers, nettoie les sabots. En cas de besoin, c'est lui qui retire un fer mal posé ou qui risque de se détacher ou de blesser l'animal. Il est également chargé de nourrir les chevaux. Les emplois se situent dans les haras, les élevages de chevaux, centres équestres ou centres d'entraînement de chevaux de course.

● 42 **Sury-le-Comtal** Lycée agricole St-André Tél. 04 77 30 83 12 S



Métier de **VITICULTRICE / VITICULTEUR**

Bac pro Conduite et gestion de l'entreprise vitivinicole

Le viticulteur maîtrise les techniques de production et le processus de vinification. Il connaît aussi bien les sols, les climats de chaque terroir que les modes de consommation et les attentes des clients. Soit il réalise la culture de la vigne et la vente du vin, soit il se limite à la collecte du raisin pour en faire du vin. Excellent négociateur, il doit maîtriser au moins une langue étrangère. Les emplois se situent en exploitation agricole.

● 69 **Belleville-en-Beaujolais** Lycée agro-viticole Bel Air Tél. 04 74 66 45 97 S

CAP agricole Métiers de l'agriculture production végétale: vigne et vin

Le viticulteur maîtrise les techniques de production et le processus de vinification. Il connaît aussi bien les sols, les climats de chaque terroir que les modes de consommation et les attentes des clients. Soit il réalise la culture de la vigne et la vente du vin, soit il se limite à la collecte du raisin pour en faire du vin. Excellent négociateur, il doit maîtriser au moins une langue étrangère. Les emplois se situent en exploitation agricole.

● 69 **Belleville-en-Beaujolais** Lycée agro-viticole Bel Air Tél. 04 74 66 45 97 A

LYON PRESSIN
Lycée Horticole et Paysager

PORTES OUVERTES
VENDESDI 16 MARS 2023 DE 10H00 À 12H00
SAMEDI 08 AVRIL 2023 DE 09H À 12H

FORMATIONS SCOLAIRES

- 4^{ème} et 3^{ème} à projet professionnel (avec accompagnement spécifique diplômé)
- CAP Production Horticoles (Roses, arrosés, fruits légumes) (3 ans)
- CAP PRO Conduite de Production Horticoles (3 ans)
- CAP Horticulture ouvert en partenariat avec le CAP PRO temps plein

FORMATION EN APPRENTISSAGE

- CAP Horticulture Pépinière (3 ans)
- CAP PRO Aménagement Paysagers (2 ou 3 ans)
- CAP PRO Conduite de Production Horticoles (2 ans)
- CAP-1 Construction Paysagère (Jardins et massifs végétalisés)

www.lyonhorticole.com
Lycée Horticole et Paysager Lyon Pressin



J'AIME L'ARTISANAT ET L'ART

- Établissement public
- Établissement privé sous contrat
- Établissement privé hors contrat
- ▲ Établissement privé reconnu
- ▼ CFA (Centre de formation des apprentis)

S Statut de l'étudiant « Scolaire » (formation à temps plein)

A Statut de l'étudiant « Apprenti » (formation en apprentissage)

EAD Enseignement à distance

Alt Alternance sous statut scolaire

Métier de **BIJOUTIÈRE- JOALLIÈRE / BIJOUTIER- JOAILLER**

CAP Art et techniques de la bijouterie-joaillerie, option Bijouterie sertissage

Le bijoutier-joaillier réalise ou restaure des bijoux, en métal précieux ou non. Il monte les pierres précieuses sur les bijoux ou pièces que lui remet le joaillier. Dans l'option Bijouterie sertissage, il utilise les logiciels de DAO et de CAO, manipule les perles, les éclats de pierre et travaille la brillance de l'or. Il connaît les spécificités des métaux, des gemmes et des perles. Les emplois se situent en atelier, en tant qu'artisan ou salarié.

▼ 69 Lyon 3^e CFA de la SEPR
Tél. 04 72 83 27 27 **A**

CAP Art et techniques de la bijouterie-joaillerie, option Bijouterie-joaillerie

Le bijoutier-joaillier est capable de réaliser en totalité un bijou, en métal précieux ou non. Il sait transformer, réparer ou restaurer les pièces. Le tronc commun forme aux spécificités des métaux, des gemmes et des perles, l'outillage, la représentation graphique et la lecture d'un dessin en 3D. L'option Bijouterie-joaillerie permet d'apprendre à réaliser un bijou. Les emplois se situent dans une entreprise artisanale ou une PME.

▼ 69 Lyon 3^e CFA de la SEPR
Tél. 04 72 83 27 27 **A**

■ 69 Lyon 3^e Lycée professionnel de la SEPR
Tél. 04 72 83 27 27 **S**

CAP Art et techniques de la bijouterie-joaillerie, option polissage finition

Le bijoutier-joaillier est capable de réaliser en totalité un bijou, en métal précieux ou non. Il sait transformer, réparer ou restaurer les pièces. Le tronc commun forme aux spécificités des métaux, des gemmes et des perles, l'outillage, la représentation graphique et la lecture d'un dessin en 3D. Cette option forme aux techniques de finition et de polissage de pièces. Les emplois se situent dans les secteurs de la bijouterie, de la mode, du luxe, l'horlogerie ou autres activités demandant une finition irréprochable.

▼ 69 Lyon 3^e CFA de la SEPR
Tél. 04 72 83 27 27 **A**

CAP Lapidaire, option B: pierres de couleur

Le lapidaire est spécialisé dans la taille et le polissage des pierres précieuses. L'option pierres de couleur porte principalement sur la mise en couleur, c'est-à-dire la recherche de la partie de la pierre à mettre en valeur, l'orientation de la coupe à suivre, les opérations de taille (ronde, ovale, en trapèze, en cabochon...), le calibrage et la pesée. Les emplois se situent principalement dans des entreprises artisanales en bijouterie fantaisie, en bijouterie précieuse ou en joaillerie.

▼ 69 Lyon 3^e CFA de la SEPR
Tél. 04 72 83 27 27 **A**

Métier de **CORDONNIÈRE / CORDONNIER**

CAP Cordonnerie multiservice

Le cordonnier répare les chaussures, reproduit les clés, vend des produits d'entretien et d'accessoires pour les chaussures, fabrique des tampons et des plaques d'immatriculation... Les emplois se situent dans une entreprise artisanale ou industrielle.

▼ 69 Lyon 3^e CFA de la SEPR
Tél. 04 72 83 27 27 **A**

CAP Cordonnier bottier

Le cordonnier-bottier réalise des bottes ou des bottines sur mesure. Il connaît toutes les étapes de la confection, de la finition et de la réparation d'une botte : choix des matériaux, découpe du cuir selon le patron et les documents techniques, assemblage des pièces par collage ou piquage, pose des éléments de finition (œilllets, boucles, renforts, talons). Les emplois se situent principalement dans une entreprise artisanale.

▼ 69 Lyon 3^e CFA de la SEPR
Tél. 04 72 83 27 27 **A**



Les données sur les formations publiées dans ce guide sont fournies par l'Onisep à la date du 08/01/2021. Vous souhaitez rechercher des formations en ligne ? Rendez-vous sur les sites Internet suivants :

- www.onisep.fr
- www.orientation.auvergnerrhonealpes.fr

Vous êtes un établissement et souhaitez mettre à jour vos formations ? Merci de contacter la délégation régionale de l'Onisep.



Métier de **COUTURIÈRE / COUTURIER**

Bac pro Métiers de la mode - vêtements

Le couturier réalise des modèles. Il intervient tout au long de la fabrication du vêtement : définition, industrialisation, réalisation, assemblage et contrôle. Il travaille avec le modéliste et l'aide dans la préparation des patrons et la réalisation du modèle. Il élabore les différentes tailles du vêtement à partir d'un logiciel de PAO et procède à la coupe. Les emplois se situent dans une entreprise industrielle.

- **01 Bourg-en-Bresse** Lycée professionnel Marcelle Pardé Tél. 04 74 32 76 75 **S**
- **42 Chazelles-sur-Lyon** Lycée professionnel des Monts du Lyonnais Tél. 04 77 52 74 52 **S**
- **42 Le Chambon-Feugerolles** Lycée professionnel Adrien Testud Tél. 04 77 02 15 82 **S**
- **42 Roanne** Lycée professionnel Hippolyte Carnot Tél. 04 77 44 53 90 **S**
- **69 Lyon 1^{er}** Lycée professionnel Diderot Tél. 04 37 40 87 37 **S**
- ▼ **69 Lyon 3^e** CFA de la SEPR Tél. 04 72 83 27 27 **A**
- **69 Lyon 3^e** Lycée professionnel de la SEPR Tél. 04 72 83 27 27 **S**
- **69 Lyon 7^e** Lycée professionnel Louise Labé Tél. 04 78 72 12 34 **S**
- **69 Oullins** Lycée professionnel Joseph-Marie Jacquard Tél. 04 78 51 01 70 **S**
- **69 Villefranche-sur-Saône** Section d'enseignement professionnel du lycée polyvalent Louis Armand Tél. 04 74 02 30 00 **S**

CAP Arts de la broderie

Le couturier-brodeur réalise des broderies, à la main pour la haute couture ou sur machine : dessin sur calque, création du poncif, réalisation des différents points à l'aiguille ou au crochet pour la broderie à la main. Dans le cas de la broderie sur machine automatisée, il prépare le programme, règle les machines et réalise des points. Les emplois se situent dans les entreprises des domaines de la mode, de l'habillement, du textile et de la décoration.

- ▼ **69 Lyon 3^e** CFA de la SEPR Tél. 04 72 83 27 27 **A**

CAP Fourrure

Le couturier-fourreur réalise à l'unité des vêtements et accessoires de peau de grande qualité esthétique, fabriqués avec des matériaux nobles et destinés à différents usages (ville, soirée, cérémonie). Les emplois se situent principalement dans une entreprise artisanale.

- ▼ **69 Lyon 3^e** CFA de la SEPR Tél. 04 72 83 27 27 **A**

CAP Métiers de la mode - vêtement flou

Le couturier réalise des vêtements souples, par opposition à la réalisation tailleur. Il fait tout ou partie du vêtement (coupe, assemblage, repassage, finition), en suivant les patrons, plans de coupe. Il assure le piquage ou la finition. Il assure une maintenance simple du matériel et contrôle la réalisation du produit fini. Les emplois se situent dans des grandes entreprises, des PME ou des entreprises artisanales qui ont une activité dans le prêt-à-porter, le moyen et haut de gamme.

- **42 Le Chambon-Feugerolles** Lycée professionnel Adrien Testud Tél. 04 77 02 15 82 **S**
- ▲ **42 St-Étienne** AFEP Association forézienne d'écoles de production Tél. 04 77 92 13 55 **S**
- ▼ **69 Lyon 3^e** CFA de la SEPR Tél. 04 72 83 27 27 **A**

CAP Métiers de la mode - vêtement tailleur

Le couturier-tailleur réalise des vêtements structurés et près du corps : il fait tout ou partie du vêtement (coupe, assemblage, repassage, finition), en suivant les patrons, plans de coupe. Les emplois se situent dans les grandes entreprises, des PME, des entreprises artisanales ayant une activité dans le prêt-à-porter, le moyen et haut de gamme.

- ▼ **69 Lyon 3^e** CFA de la SEPR Tél. 04 72 83 27 27 **A**

CAP Vêtement de peau

Le couturier réalise des vêtements en cuir (pantalon, blouson, tailleur, robe, etc.), à l'unité ou en série, plus ou moins parés de matériaux souples. Il connaît les caractéristiques des matières qu'il travaille et les techniques du matelassage et du découpage, manuelles et automatisées. Les emplois se situent dans une entreprise artisanale ou industrielle.

- ▼ **69 Lyon 3^e** CFA de la SEPR Tél. 04 72 83 27 27 **A**

Métier de **DOREUSE / DOREUR**

CAP Doreur à la feuille ornementaliste

Le doreur ornementaliste dépose de la feuille d'or sur tout support. Il connaît le travail du bois (cadre, sièges), du staff (décor de plafonds, corniches) et du métal. Une réalisation nécessite au moins une vingtaine d'opérations, de l'apprêt aux finitions. Les emplois se situent dans les ateliers spécialisés dans l'encadrement ou la restauration d'objets anciens.

- ▼ **69 Lyon 3^e** CFA de la SEPR Tél. 04 72 83 27 27 **A**

Métier d'**ÉBÉNISTE**

CAP Ébéniste

L'ébéniste fabrique et répare des meubles à l'unité ou en nombre limité. À partir des plans et des instructions qui lui ont été données, il réalise une partie ou un ensemble de mobilier. Il s'occupe aussi des placages, du montage des meubles et des finitions (ponçage, mise en teinte...). Les emplois se situent dans un atelier, une entreprise artisanale ou une PME.

- ▼ **42 La Talaudière** Antenne du CFA régional des Compagnons du Devoir et du Tour de France Tél. 04 77 25 35 00 **A**
- **42 St-Étienne** Cité scolaire Monnet Fourneyron - Lycée professionnel Benoît Fourneyron - site Métare Tél. 04 77 46 30 50 **S**
- ▼ **69 Lyon 3^e** CFA de l'AFPIA Sud-Est Tél. 04 72 69 76 20 **A**
- **69 Lyon 3^e** Lycée professionnel de la SEPR Tél. 04 72 83 27 27 **S**
- **69 Rillieux-la-Pape** Lycée professionnel Georges Lamarque Tél. 04 72 27 40 00 **S**

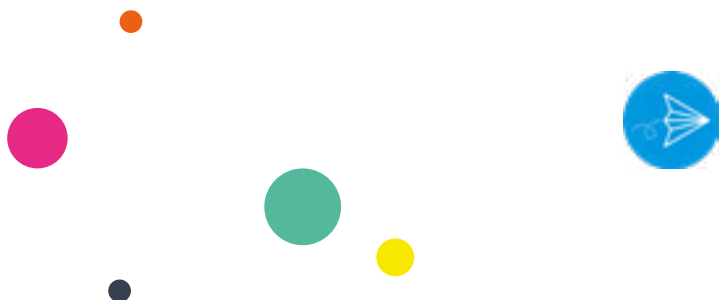

Les données sur les formations publiées dans ce guide sont fournies par l'Onisep à la date du 08/01/2021. Vous souhaitez rechercher des formations en ligne ? Rendez-vous sur les sites Internet suivants :

- www.onisep.fr
- www.orientation.auvergnhonealpes.fr

Vous êtes un établissement et souhaitez mettre à jour vos formations ? Merci de contacter la délégation régionale de l'Onisep.

Métier d'ENCADREUSE / ENCADREUR- ENSEIGNISTE

Bac pro Artisanat et métiers d'art, option métiers de l'enseigne et de la signalétique

L'enseignant réalise un prototype (modèle) destiné à être reproduit en grand nombre ou en série limitée. Dans un bureau des méthodes, il choisit les matières ou matériaux appropriés, établit le planning de fabrication et calcule un prix prévisionnel. L'option métiers de l'enseigne et de la signalétique forme à créer et assembler des pièces de verrerie entrant dans la composition des enseignes. Les emplois se situent dans un bureau d'études, dans un atelier ou sur un chantier artisanal ou industriel.

▼ 69 Lyon 3° CFA de la SEPR
Tél. 04 72 83 27 27 **A**

CAP Encadreur

L'encadreur fabrique sur mesure des cadres classiques ou contemporains. Sa clientèle est constituée de peintres, de collectionneurs, d'antiquaires, de musées et de particuliers. Il choisit les moules, les baguettes et les cartons qu'il travaille et assemble pour mettre en valeur une œuvre (tableau, gravure...). Il peut aussi restaurer des encadrements plus anciens. Il travaille dans un atelier qui sert souvent de boutique.

▼ 69 Lyon 3° CFA de la SEPR
Tél. 04 72 83 27 27 **A**

CAP Métiers de l'enseigne et de la signalétique

L'enseignant fabrique, pose, entretient et répare des enseignes (en verre, plastique, matériaux composites ou métal). Il maîtrise les techniques de découpage, de mise en forme à froid et à chaud, d'assemblage et de collage des matériaux. Il réalise le soufflage et le pompage des tubes de verre. Enfin, il applique la peinture et intègre, si nécessaire, les équipements électriques. Le travail en atelier terminé, il se rend sur le site pour la pose. Les emplois se situent dans les PME du secteur.

▼ 69 Lyon 3° CFA de la SEPR
Tél. 04 72 83 27 27 **A**

CAP Signalétique et décors graphiques

L'enseignant peintre-publicitaire réalise, à l'unité ou en série, des produits publicitaires, d'information, de communication visuelle ou des produits décoratifs. Il représente le projet en dessin ou en maquette PAO avant de le réaliser et de mettre en place les lettrages, graphismes et décors. Il utilise des outils traditionnels (découpe, impression, peinture) et des logiciels spécialisés. Par ailleurs, il participe à l'accueil des clients et des fournisseurs. Les emplois se situent généralement au sein de PME et de TPE, essentiellement artisanales.

▼ 69 Lyon 3° CFA de la SEPR
Tél. 04 72 83 27 27 **A**

📍 69 Lyon 3° Lycée professionnel de la SEPR
Tél. 04 72 83 27 27 **S**

Métier de FACTRICE / FACTEUR D'INSTRUMENT

CAP Lutherie

Le luthier fabrique, répare et entretient les instruments de musique : violons alto, violoncelle et contrebasse, ainsi que les guitares. Des connaissances musicales et musicologiques sont indispensables à l'exercice de son activité. Les emplois se situent en atelier comme artisan.

▼ 69 Lyon 3° CFA de la SEPR
Tél. 04 72 83 27 27 **A**

CAP Ouvrier archetier

L'ouvrier archetier est capable d'ébaucher, de filer, de parachever une baguette d'archet de violon, d'alto, de violoncelle ou de contrebasse. Il dessine les pièces (tête, cambrure, housse, bouton) avant de les fabriquer à la main. Il connaît bien les matériaux utilisés (bois, ivoire, nacre, métaux...) et maîtrise les outils nécessaires à la fabrication. Il possède aussi des notions musicales et instrumentales de base. Les emplois se situent dans une boutique ou une entreprise de fabrication d'instruments.

▼ 69 Lyon 3° CFA de la SEPR
Tél. 04 72 83 27 27 **A**

Métier de FACTRICE / FACTEUR D'INSTRUMENTS

CAP Assistant technique en instruments de musique, option guitare

Le facteur d'instruments a des compétences techniques et des connaissances musicales. L'option guitare forme à maintenir et réparer : remplacement et réalisation des pièces défectueuses au niveau des accessoires (vibrato, mécanique...) ou de l'électronique (câblage...), réglage du manche et du vibrato... Les emplois se situent dans un magasin de musique, un atelier de réparation, un conservatoire, une manufacture.

▼ 69 Lyon 3° CFA de la SEPR
Tél. 04 72 83 27 27 **A**

Métier de FERRONNIÈRE / FERRONNIER

CAP Ferronnier d'art

Le ferronnier réalise des ouvrages en métaux ferreux et non ferreux, anciens et contemporains : rampes d'escalier, grilles, mobilier, éléments décoratifs, enseignes. Il sait lire, interpréter des plans, évaluer les quantités de matière nécessaires à un projet, utiliser des machines de soudure et outils de découpe, transformer le métal à chaud ou à froid, ajuster les pièces par planage, cintrage, repoussage, limage, sciage... Les emplois se situent dans un atelier de ferronnerie, artisanal ou PME.

▼ 69 Lyon 3° CFA de la SEPR
Tél. 04 72 83 27 27 **A**

- Établissement public
- Établissement privé sous contrat
- Établissement privé hors contrat
- ▲ Établissement privé reconnu
- ▼ CFA (Centre de formation des apprentis)

- S Statut de l'étudiant « Scolaire » (formation à temps plein)
- A Statut de l'étudiant « Apprenti » (formation en apprentissage)
- EAD Enseignement à distance
- Alt Alternance sous statut scolaire

Métier d'HORLOGÈRE / HORLOGER

CAP Horlogerie

L'horloger monte, révisé et répare les montres, les horloges et les réveils. Il démonte le mécanisme, le nettoie, contrôle l'état des pièces, les change et les remet en état. Il rectifie certains éléments par usinage et les réassemble. Puis il remonte et graisse le mécanisme, avant de le tester. Les emplois se situent chez les horlogers détaillants, dans les ateliers d'entretien ou de réparation, les services après-vente des fabricants. Des emplois existent également dans l'industrie horlogère.

▼ 69 Lyon 3° CFA de la SEPR
Tél. 04 72 83 27 27 A

Métier d'IMPRIMEUSE / IMPRIMEUR-MAQUETTISTE

Bac pro Artisanat et métiers d'art, option Communication visuelle plurimédia

L'imprimeur-maquettiste maîtrise les techniques de mise en page d'un document, exécute une maquette à partir du projet du concepteur, réalise des illustrations 2D/3D, des animations multimédia, choisit les matériaux, établit un planning de fabrication et évalue les coûts... Ce métier s'exerce dans le secteur de la publicité, de l'édition ou de la presse.

- 01 Bagnat Section d'enseignement professionnel du lycée polyvalent Arbez Carme Tél. 04 74 81 97 97 S
- 42 St-Étienne Lycée professionnel Ste-Marie Tél. 04 77 43 30 50 S
- ▼ 69 Lyon 3° CFA de la SEPR
Tél. 04 72 83 27 27 A
- 69 Lyon 3° Lycée professionnel de la SEPR Tél. 04 72 83 27 27 S
- 69 Lyon 8° Lycée professionnel du Premier Film Tél. 04 78 76 54 70 S

Bac pro Façonnage de produits imprimés, routage

L'imprimeur-maquettiste est capable de régler et de conduire différentes machines réalisant les dernières étapes de la transformation d'un produit imprimé (façonnage) ainsi que son conditionnement en vue de sa distribution (routage). Les emplois se situent dans les entreprises spécialisées de façonnage (entreprises de reliure-brochure) ou en imprimerie hors presse (affiches, revues, publicités), sur des machines à systèmes de pilotage automatisés (massicot, encarteuse, plieuse, piqueuse, chaîne de brochage).

▼ 69 Lyon 3° CFA de la SEPR
Tél. 04 72 83 27 27 A

Bac pro Réalisation de produits imprimés et plurimédia, option A: productions graphiques

L'imprimeur-maquettiste participe à toutes les étapes de réalisation d'un document avant son impression. Il prépare, règle les matériels, paramètre les logiciels et contrôle (feuilles de style, automatisation, balisages, codages) pour assurer la production demandée. Il assure la production en intégrant les contraintes techniques, en réalisant l'imposition et les formes imprimantes. Les emplois se situent dans une maison d'édition, un atelier de photogravure ou de composition.

- 42 St-Étienne Lycée professionnel Étienne Mimard Tél. 04 77 49 59 20 S
- ▼ 69 Lyon 3° CFA de la SEPR
Tél. 04 72 83 27 27 A
- 69 Lyon 3° Lycée professionnel de la SEPR Tél. 04 72 83 27 27 S

Bac pro Réalisation de produits imprimés et plurimédia, option B: productions imprimées

L'imprimeur-maquettiste prépare, règle et conduit l'impression (offset, héliogravure, sérigraphie...). Il choisit, dose et contrôle la qualité des encres et de leur teinte, des solvants. Il participe aux opérations de massicotage et pliage. Il veille à la qualité de l'impression. Il travaille dans des ateliers d'impression, des imprimeries de labour ou de presse.

- 42 St-Étienne Lycée professionnel Étienne Mimard Tél. 04 77 49 59 20 S
- ▼ 69 Lyon 3° CFA de la SEPR
Tél. 04 72 83 27 27 A
- 69 Lyon 3° Lycée professionnel de la SEPR Tél. 04 72 83 27 27 S

Métier de GRAVEUSE / GRAVEUR

CAP Métiers de la gravure, option A: gravure d'ornementation

Avec l'option gravure d'ornementation, le graveur réalise des décors selon les spécificités de la taille-douce ou taille en creux. Il sait reporter un dessin sur une plaque, marquer le trait à la pointe, puis graver le motif au burin ou à l'aide de machines à graver. Les emplois se situent dans des ateliers artisanaux dans les domaines de la bijouterie, de la restauration de meubles, la gravure de trophées et coupes.

▼ 69 Lyon 3° CFA de la SEPR
Tél. 04 72 83 27 27 A

CAP Métiers de la gravure, option C: gravure en modelé

Le graveur effectue la fabrication d'outils gravés. Il réalise en taille directe à la main, une gravure en modelé ou une taille à la machine. Dans un second temps, la gravure permet de réaliser une matrice ou un moule qui servira à fabriquer en série, des objets en différents matériaux (bronze, argent, plastique, verre, etc.). Les emplois se situent dans un atelier d'artisan-graveur, une fabrique de médailles, dans la bijouterie ou l'orfèvrerie.

▼ 69 Lyon 3° CFA de la SEPR
Tél. 04 72 83 27 27 A

CAP Métiers de la gravure, option D: marquage poinçonnage

Le graveur fabrique des outils de marquage ou de poinçons. Il imprime en relief, un dessin ou des initiales sur papier, cuir ou toute autre matière. Il crée des poinçons : pièce de métal qui présente à son extrémité un symbole qui s'incruste dans un ouvrage en métal précieux et qui sert à en garantir la valeur. Les emplois se situent dans des entreprises de joaillerie, manufactures de médailles, fabricants de moules pour verrerie...

▼ 69 Lyon 3° CFA de la SEPR
Tél. 04 72 83 27 27 A

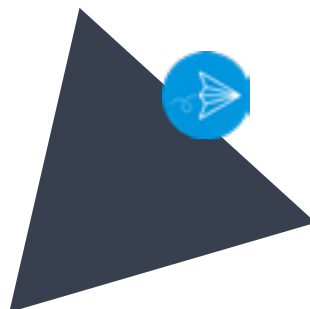

Les données sur les formations publiées dans ce guide sont fournies par l'Onisep à la date du 08/01/2021. Vous souhaitez rechercher des formations en ligne ? Rendez-vous sur les sites Internet suivants :

- www.onisep.fr
- www.orientation.auvergnhonealpes.fr

Vous êtes un établissement et souhaitez mettre à jour vos formations ? Merci de contacter la délégation régionale de l'Onisep.



Métier de **MAROQUINIÈRE / MAROQUINIER**

Bac pro Métiers du cuir, option maroquinerie

Le maroquinier réalise des prototypes (modèles) et des produits en maroquinerie (sacs, ceintures...) ou des chaussures. Il suit les indications données par le styliste ou le modéliste, respecte les délais et coûts de production. Il travaille avec un logiciel de CAO puis monte le modèle. Il s'assure de la qualité des matériaux. Il contrôle la pièce réalisée, rédige les fiches techniques transmises au bureau des méthodes avant le lancement de la production. Les emplois se situent dans le secteur du milieu de gamme et dans le luxe, dans des PME ou TPE.

● **69 Givors** Lycée professionnel Danielle Casanova Tél. 04 72 24 11 57 **S**

CAP Maroquinerie

Le maroquinier travaille le cuir et les autres matériaux (peaux, textiles, écailles, os, matières synthétiques) utilisés dans la fabrication des sacs, porte-monnaie, portefeuilles, bagages, ceintures. Il travaille sur machines à coudre, à parer, à refendre, à poncer et en assure la maintenance de base. Il pare et apprête le cuir, finit les bords et pose les accessoires. Il contrôle les coûts et la qualité des produits. Les emplois se situent dans une entreprise artisanale ou industrielle.

▼ **69 Lyon 3°** CFA de la SEPR Tél. 04 72 83 27 27 **A**

▼ **69 Lyon 9°** CFA des Compagnons du Devoir et du Tour de France (Rhône-Alpes) Tél. 04 72 19 85 10 **A**

Métier de **MENUISIÈRE-TOURNEUSE / MENUISIER-TOURNEUR**

CAP Arts du bois, option tourneur

Le menuisier-tourneur crée, reproduit ou restaure des objets, des éléments décoratifs ou du mobilier (rampes d'escalier, pieds de meuble, cannes de billard, pions de jeu de dames...). Il connaît aussi le dessin d'art, dessin technique et l'histoire des styles. L'option tourneur permet le travail des pièces de bois fixées sur un tour électrique, afin de leur donner leur forme définitive. Les emplois se situent dans les ateliers d'ébénisterie, la restauration des meubles et d'objets anciens ou de l'architecture et de l'agencement d'espace.

▼ **69 Lyon 3°** CFA de la SEPR Tél. 04 72 83 27 27 **A**

Métier de **MODISTE**

CAP Métiers de la mode - chapelier-modiste

Le modiste réalise des chapeaux féminins et masculins, allant du sur-mesure à la moyenne série. Il connaît toutes les étapes de la confection d'un chapeau, de sa conception à sa vente. Cette formation des métiers d'art accorde une place importante à l'enseignement des arts appliqués (histoire du chapeau et du costume, expression graphique). Les emplois se situent dans une entreprise artisanale ou industrielle.

▼ **69 Lyon 3°** CFA de la SEPR Tél. 04 72 83 27 27 **A**

Métier d'**ORFÈVRE**

CAP Orfèvre, option A: monteur en orfèvrerie

L'orfèvre crée, répare ou transforme des objets en métal : or, argent, métal argenté, étain. Il s'agit d'objets pour la maison, pour l'ameublement, d'objets religieux ou de trophées sportifs. L'option monteur en orfèvrerie (art de fabriquer des objets en or) forme à l'assemblage des pièces : ajuster à la lime ou au laminoir, les pièces provenant du tourneur-repousseur ou du planeur et à effectuer l'assemblage et le montage par soudure. Les emplois se situent dans les ateliers d'orfèvrerie.

▼ **69 Lyon 3°** CFA de la SEPR Tél. 04 72 83 27 27 **A**

CAP Orfèvre, option B: tourneur repousseur en orfèvrerie

L'orfèvre crée, répare ou transforme des objets en métal : or, argent, métal argenté, étain. Il s'agit d'objets pour la maison, pour l'ameublement, d'objets religieux ou de trophées sportifs. L'option tournage-repoussage forme à fabriquer des pièces rondes ou arrondies : coller le métal contre une forme afin d'obtenir le modelé désiré, garantir l'épaisseur constante du métal sur l'ensemble de la pièce. Les emplois se situent dans les ateliers d'orfèvrerie.

▼ **69 Lyon 3°** CFA de la SEPR Tél. 04 72 83 27 27 **A**

CAP Orfèvre, option C: polisseur aviveur en orfèvrerie

L'orfèvre crée, répare ou transforme des objets en métal : or, argent, métal argenté, étain. Il s'agit d'objets pour la maison, pour l'ameublement, d'objets religieux ou de trophées sportifs. L'option polisseur aviveur permet de réaliser, à la main ou sur machine, le polissage (rendre lisse et brillant) des surfaces d'une pièce comportant des reliefs ou des angles vifs. Les emplois se situent dans les ateliers d'orfèvrerie.

▼ **69 Lyon 3°** CFA de la SEPR Tél. 04 72 83 27 27 **A**

CAP Orfèvre, option D planeur en orfèvrerie

Permet de créer, réparer ou transformer des objets en métal : or, argent, métal argenté, étain. L'option planeur en orfèvrerie permet de revoir l'épaisseur des plaques (planage) en frappant la pièce, afin de l'amener à sa forme définitive. Elle forme également au redressage, qui doit permettre de supprimer les défauts de fabrication, et à la réparation des objets usagés qui ont été déformés. Les emplois se situent dans les ateliers d'orfèvrerie.

▼ **69 Lyon 3°** CFA de la SEPR Tél. 04 72 83 27 27 **A**



Métier de PHOTOGRAPHE

Bac pro Photographie

Le photographe effectue : la prise de vues en studio et en extérieur, le traitement argentique et numérique de l'image, la gestion des stocks de produits... Les emplois se situent des agences de presse ou d'illustration, des studios privés, des services photos de collectivités territoriales et d'institutions, de commerces de matériels et de photographies, ou comme indépendant.

- 42 St-Étienne Lycée professionnel Ste-Marie Tél. 04 77 43 30 50 S
- 69 Lyon 3^e Lycée professionnel de la SEPR Tél. 04 72 83 27 27 S

CTM Assistant photographe

Le photographe réalise des photographies en extérieur ou en studio, ainsi que des photos d'identité. Il développe les photos, les diffuse et gère les stocks d'appareils photos. Enfin, il accueille et renseigne ses clients. Les emplois se situent en studio de photographie, en magasin spécialisé, dans une agence de presse ou de publicité, un service communication d'une entreprise ou collectivité...

- ▼ 69 Lyon 3^e CFA de la SEPR
Tél. 04 72 83 27 27 A

Métier de RELIEUSE / RELIEUR

CAP Arts de la reliure

Le relieur réalise des travaux sur des livres anciens ou contemporains : réparation des déchirures, réalisation de reliures en fonction de la qualité du livre, fabrication d'éléments de protection (étuis souples ou boîtes), décoration et ornementation de motifs. Il choisit les matériaux de revêtement (peaux, papiers, tissus) en fonction du style, de l'époque et du contenu du livre. Il peut aussi restaurer des ouvrages. Les emplois se situent principalement dans des ateliers artisanaux.

- ▼ 69 Lyon 3^e CFA de la SEPR
Tél. 04 72 83 27 27 A

- Établissement public
- Établissement privé sous contrat
- Établissement privé hors contrat
- ▲ Établissement privé reconnu
- ▼ CFA (Centre de formation des apprentis)

- S Statut de l'étudiant « Scolaire » (formation à temps plein)
- A Statut de l'étudiant « Apprenti » (formation en apprentissage)
- EAD Enseignement à distance
- Alt Alternance sous statut scolaire

Métier de SCULPTRICE / SCULPTEUR ORNEMANISTE

CAP Arts du bois, option sculpteur ornementiste

Le sculpteur ornementiste travaille le bois pour créer, reproduire ou restaurer des objets, des éléments décoratifs ou du mobilier. Il est aussi formé au dessin d'art, au dessin technique et à l'histoire des styles. L'ornemaniste réalise, à partir de croquis, des éléments de décoration pour l'architecture (boiseries, manteaux de cheminée, portes, balustrades) ainsi que des objets décoratifs (pendules, pieds de lampe...). Les emplois se situent dans un atelier artisanal ou dans un atelier de fabrication haut de gamme.

- ▼ 69 Lyon 3^e CFA de la SEPR
Tél. 04 72 83 27 27 A

Métier de SELLIÈRE / SELLIER

Bac pro Métiers du cuir, option sellerie garnissage

Le sellier réalise des prototypes en sellerie (modèles de sièges). Il suit les indications données par le styliste, respecte les délais et coûts de production. Il s'assure de la qualité des matériaux et définit le processus de coupe. Il contrôle la pièce réalisée, rédige ou adapte les fiches techniques qui seront transmises au bureau des méthodes avant le lancement de la production. Les emplois se situent dans l'industrie automobile, aéronautique, navale...

- 69 Givors Lycée professionnel Danielle Casanova Tél. 04 72 24 11 57 S

CAP Sellerie générale

Le sellier fabrique des sièges, des habillages et des aménagements intérieurs pour les véhicules automobiles, les bateaux ou encore les avions de ligne. Il participe à la fabrication et à la réparation des fauteuils et réalise des aménagements pour les salles de spectacle, les salles de sport. Il intervient également dans la confection de tentes, de parasols, d'articles de sport et de bâches. Les emplois se situent dans une entreprise artisanale ou industrielle.

- ▼ 69 Lyon 3^e CFA de la SEPR
Tél. 04 72 83 27 27 A
- ▼ 69 Lyon 9^e CFA des Compagnons du Devoir et du Tour de France (Rhône-Alpes)
Tél. 04 72 19 85 10 A

CAP Sellier harnacheur

Le sellier fabrique, répare et vend les articles de sellerie (selles, harnais, protections du cheval, bagages) à l'unité ou en série limitée. Il connaît toutes les étapes de réalisation des équipements : coupe manuelle, mécanique ou informatisée des matériaux, assemblage (collage, couture, rivetage ou sertissage), finition des brides, selles et harnais (ponçage, teinture, montage d'accessoire, etc.) et les différents matériaux (cuirs, mousses, caoutchoucs, etc.). Les emplois se situent dans une entreprise artisanale ou industrielle.

- ▼ 69 Lyon 3^e CFA de la SEPR
Tél. 04 72 83 27 27 A

Métier de SÉRIGRAPHE

CAP Sérigraphie industrielle

Le sérigraphe réalise des travaux d'impression. Il choisit les encres selon la nature du support (papier, carton, plastique ou autre), vérifie l'impression grâce aux épreuves et y apporte les corrections nécessaires. Les emplois se situent dans des secteurs aussi divers que la publicité, l'industrie automobile, l'électronique, la céramique ou le textile. Il peut être recruté par une entreprise dont l'activité principale est la sérigraphie ou qui possède un atelier intégré à sa production.

- 01 Bellignat Section d'enseignement professionnel du lycée polyvalent Arbez Carme Tél. 04 74 81 97 97 S
- ▼ 69 Lyon 3^e CFA de la SEPR
Tél. 04 72 83 27 27 A

Métier de TAILLEUSE / TAILLEUR DE PIERRE

CAP Tailleur de pierre

Dans le bâtiment, le tailleur de pierre participe à la construction, la rénovation ou la restauration de toutes constructions : maisons, immeubles, bâtiments industriels et commerciaux, ouvrages du patrimoine... Les emplois se situent dans des entreprises du bâtiment, de matériaux ou dans des carrières.

- ▼ 01 Pont-de-Veyle Antenne du CFA des Compagnons du Devoir et du Tour de France
Tél. 03 85 31 56 87 A

Les données sur les formations publiées dans ce guide sont fournies par l'Onisep à la date du 08/01/2021. Vous souhaitez rechercher des formations en ligne ? Rendez-vous sur les sites Internet suivants :

- www.onisep.fr
- www.orientation.auvergnepiedmontalpes.fr

Vous êtes un établissement et souhaitez mettre à jour vos formations ? Merci de contacter la délégation régionale de l'Onisep.

Métier de **TAPISSIÈRE / TAPISSIER**

Bac pro Artisanat et métiers d'art, option tapisserie d'ameublement

Le tapissier réalise un prototype (modèle) destiné à être reproduit en série limitée ou en grand nombre. Dans un bureau des méthodes, il choisit les matières ou matériaux appropriés, établit le planning de fabrication et calcule un prix prévisionnel. Cette option porte sur l'habillage, le garnissage et la décoration des meubles, des fauteuils, des murs et des fenêtres. Il contribue à la décoration intérieure d'un bâtiment neuf ou ancien. Les emplois se situent dans une entreprise artisanale ou industrielle.

● **69 Rillieux-la-Pape** Lycée professionnel Georges Lamarque Tél. 04 72 27 40 00 **S**

CAP Cannage paillage en ameublement

Le tapissier est le spécialiste du garnissage des meubles, principalement des sièges. Il sait démonter l'ouvrage, en nettoyer les éléments et le réparer. Pour le garnissage proprement dit, il utilise le rotin, la paille ou des matériaux artificiels. Il peut aussi conseiller le client. Les emplois se situent chez un artisan ébéniste ou en sous-traitance pour un fabricant de sièges.

● **69 Villeurbanne** Érea pour déficients visuels - Cité scolaire René Pellet Tél. 04 78 03 98 98 **S**

CAP Tapissier-tapissière d'ameublement en décor

Le tapissier réalise des rideaux, décors de fenêtre et de lit, coussins, tentures murales, draperies, et restaure des décors drapés ou tendus. Il sait couper les étoffes à partir du tracé réalisé sur les matières premières, assembler les tissus, appliquer une passementerie, un montage de décors drapés... Il utilise des plans, coupes, fiches techniques et outils de DAO. Les emplois se situent dans une entreprise artisanale.

▼ **69 Lyon 3°** CFA de la SEPR Tél. 04 72 83 27 27 **A**

● **69 Rillieux-la-Pape** Lycée professionnel Georges Lamarque Tél. 04 72 27 40 00 **S**

CAP Tapissier-tapissière d'ameublement en siège

Le tapissier restaure et réalise des garnitures et des couvertures de sièges et de lits. Il intervient à toutes les étapes de réalisation : dégarnir, recoller les taquets (pièce de bois qui maintient le meuble), effectuer les opérations de garnissage du siège avec des garnitures naturelles (fibres végétales, crin animal) et poser la passementerie et les clous décoratifs. Il utilise des plans, coupes, fiches techniques et outils de DAO. Les emplois se situent dans une entreprise artisanale ou industrielle.

▼ **69 Lyon 3°** CFA de la SEPR Tél. 04 72 83 27 27 **A**

Métier de **TAXIDERMISTE**

CAP Taxidermiste

Le taxidermiste exerce une profession réglementée par la loi. Il naturalise les animaux morts afin de leur redonner l'apparence de la vie dans un but artistique, scientifique ou pédagogique. Les emplois se situent dans les entreprises de type artisanal. Les clients peuvent être des particuliers (chasseurs, pêcheurs, collectionneurs) ou des structures à vocation scientifique, pédagogique (musée) ou culturelles (galerie d'art, scénographies, accessoires de décor).

▼ **69 Lyon 3°** CFA de la SEPR Tél. 04 72 83 27 27 **A**

Métier de **VANNIÈRE / VANNIER**

CAP Vannerie

Le vannier réalise des objets décoratifs obtenus à partir de tressage à la main de fibres végétales (osier, rotin ou raphia). Il peut s'agir de vanneries traditionnelles exécutées d'après un motif ou de création de nouveaux modèles (corbeille, coffre, panier). Les emplois se situent comme artisan ou salarié, ou comme agriculteur si le titulaire cultive l'osier.

● **69 Villeurbanne** Érea pour déficients visuels - Cité scolaire René Pellet Tél. 04 78 03 98 98 **S**

Métier de **VERRIÈRE / VERRIER**

CAP Souffleur de verre, option enseigne lumineuse

Le souffleur de verre est capable de fabriquer et de restaurer tout appareil de laboratoire en verre et des tubes d'enseignes lumineuses en verre. L'option enseigne lumineuse permet de connaître les différents types d'enseignes, les opérations de soufflage, formage, câblage et raccordement électrique nécessaires à leur réalisation. Il exerce en atelier artisanal, en entreprise ou dans un laboratoire.

▼ **69 Lyon 3°** CFA de la SEPR Tél. 04 72 83 27 27 **A**

CAP Souffleur de verre, option verrerie scientifique

Le souffleur de verre est capable de fabriquer et de restaurer tout appareil de laboratoire en verre et des tubes d'enseignes lumineuses en verre. L'option verrerie scientifique forme aux différentes étapes permettant la réalisation d'objets en verre utilisés en biologie, santé, recherche (tubes à essais, flacons médicaux, appareils de laboratoire)... Il exerce en atelier artisanal, en entreprise ou dans un laboratoire.

▼ **69 Lyon 3°** CFA de la SEPR Tél. 04 72 83 27 27 **A**

Métier de **VITRAILLISTE**

CAP Arts et techniques du verre, option vitrailliste

Le vitrailliste fabrique et transforme du verre et du cristal. Il réalise des motifs et compositions, d'après un dessin ou une maquette. Il prépare (maquette, carton, tracé, calibrage), met en couleur le verre, puis réalise la coupe, la mise en plomb ou le sertissage et la soudure. Il participe également à la pose du vitrail sur les chantiers et à la restauration de vitraux anciens ou endommagés. Les emplois se situent dans une entreprise artisanale.

▼ **69 Lyon 3°** CFA de la SEPR Tél. 04 72 83 27 27 **A**

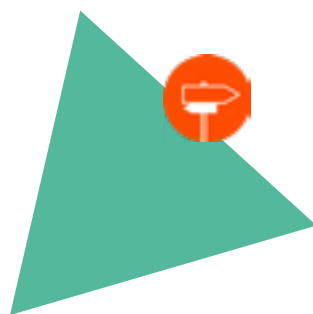

L'apprentissage c'est Apprendre en pratiquant, obtenir une formation gratuite
et un diplôme reconnu !

+ Acquérir de l'expérience professionnelle et un salaire chaque mois.

Tu aimes le contact? la mode? les voitures?
Tu aimes cuisiner ou réaliser des
pâtisseries, tu aimes créer?

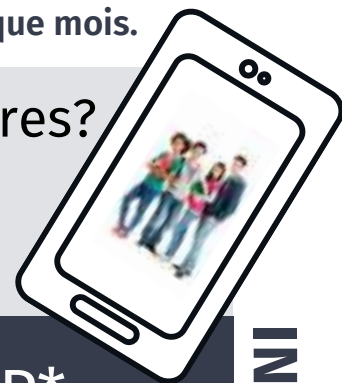

A l'IMSÉ tu as le choix entre 9 CAP*

CAP Maintenance des véhicules automobiles
CAP Réparation des carrosseries

CAP Boulanger - CAP Pâtissier
CAP Boucher - CAP Cuisine

CAP Commercialisation et Service en HCR*

CAP Coiffure

CAP Équipier polyvalent du commerce

PORTES OUVERTES à retrouver en actus sur nos réseaux



@cfalmse



@im_saintetienne

Poursuites d'études en Mention Complémentaire, CAP 1 an, BP, BAC PRO, BTS

*Certificat d'Aptitude professionnelle en 2 ans *Hôtel Café Restaurant

Institut des Métiers de Saint-Etienne
1 rue Auguste Colonna 42100 SAINT-ETIENNE

Contact: communication@im-saintetienne.fr
04 77 59 31 80 - www.im-saintetienne.fr

INTÉRESSÉ(E) PAR UN MÉTIER?



J'AIME PRÉPARER DES ALIMENTS

- Établissement public
- Établissement privé sous contrat
- Établissement privé hors contrat
- ▲ Établissement privé reconnu
- ▼ CFA (Centre de formation des apprentis)

S Statut de l'étudiant « Scolaire » (formation à temps plein)

A Statut de l'étudiant « Apprenti » (formation en apprentissage)

EAD Enseignement à distance

Alt Alternance sous statut scolaire

Métier de **BOUCHÈRE-CHARCUTIÈRE / BOUCHER-CHARCUTIER TRAITEUR**

Bac pro Boucher charcutier traiteur

Le boucher-charcutier traiteur prépare, découpe les viandes, les jambons et prépare des plats cuisinés. Enfin il assure la vente auprès du client. Les emplois se situent dans la grande distribution, dans l'industrie agroalimentaire ou comme artisan indépendant.

- **69 Dardilly** Section d'enseignement professionnel du lycée polyvalent François Rabelais Tél. 04 78 66 88 88 **S**

CAP Boucher

Le boucher prépare et présente des viandes et les vend. Il réceptionne, découpe, désosse, pare et étiquète les viandes pour la vente en respectant les règles d'hygiène et de sécurité. Les emplois se situent en boucherie artisanale, dans la grande distribution ou dans l'industrie agroalimentaire.

- ▼ **01 Ambérieu-en-Bugey** CFA CECOF Tél. 04 74 38 40 22 **A**
- ▼ **42 Mably** CFA du Roannais Tél. 04 77 44 83 50 **A**
- ▼ **42 St-Étienne** Institut des métiers de St-Étienne Tél. 04 77 59 31 80 **A**
- ▼ **69 Dardilly** CFA François Rabelais Tél. 04 78 66 88 88 **A**

CAP Charcutier-traiteur

Le charcutier-traiteur prépare les jambons, pâtés, saucissons, des plats cuisinés et organise des buffets. Les emplois se situent en magasin artisanal, en charcuterie industrielle, en grande surface ou dans la restauration, voire l'hôtellerie.

- ▼ **01 Ambérieu-en-Bugey** CFA CECOF Tél. 04 74 38 40 22 **A**
- ▼ **42 Mably** CFA du Roannais Tél. 04 77 44 83 50 **A**
- ▼ **69 Dardilly** CFA François Rabelais Tél. 04 78 66 88 88 **A**
- **69 Dardilly** Section d'enseignement professionnel du lycée polyvalent François Rabelais Tél. 04 78 66 88 88 **S**

Métier de **BOULANGÈRE-PÂTISSIÈRE / BOULANGER-PÂTISSIER**

Bac pro Boulanger-pâtissier

Le boulanger-pâtissier organise la fabrication des pains, viennoiseries, entremets, desserts de boulangerie et de pâtisserie. Il est formé également à l'activité traiteur (quiche, pain surprise...). Les emplois se situent dans la grande distribution, dans l'industrie agroalimentaire ou comme artisan indépendant.

- **01 Balan** MFR Tél. 04 78 06 16 03 **A**
- **42 St-Chamond** Lycée professionnel hôtelier les Bruyères Tél. 04 77 29 29 90 **S**
- **69 Dardilly** Section d'enseignement professionnel du lycée polyvalent François Rabelais Tél. 04 78 66 88 88 **S**



RENOUVEAU
École Hôtelière
ORIENTATION
en Hôtellerie
Restauration

VOIE SCOLAIRE OU APPRENTISSAGE
PLUS D'INFO SUR VISITES & ENTRETIENS
LERENOUVEAU.ORG | SUR RENDEZ-VOUS

CONTACTEZ-NOUS
04 77 90 76 80
A 15 MIN DE ST ÉTIENNE ST GENEST LERPT



CAP Boulanger

Le boulanger est un spécialiste de la fabrication et de la présentation des pains et viennoiseries. Il participe à l'approvisionnement, au stockage et au contrôle qualité des matières premières. Il pétrit la pâte, pèse et façonne les pains, assure le suivi de la fermentation des produits et de la cuisson. Les emplois se situent dans une entreprise artisanale, industrielle ou dans la grande distribution.

- ▼ 01 Ambérieu-en-Bugey CFA CECOF Tél. 04 74 38 40 22 A
- 📍 01 Balan MFR Tél. 04 78 06 16 03 A
- ▼ 42 Mably CFA du Roannais Tél. 04 77 44 83 50 A
- 42 St-Chamond Lycée professionnel hôtelier les Bruyères Tél. 04 77 29 29 90 S
- ▼ 42 St-Étienne Institut des métiers de St-Étienne Tél. 04 77 59 31 80 A
- ▼ 69 Dardilly CFA François Rabelais Tél. 04 78 66 88 88 A
- 69 Dardilly Section d'enseignement professionnel du lycée polyvalent François Rabelais Tél. 04 78 66 88 88 S
- 69 St-Priest Afpa Saint Priest Tél. 39 36 A

CAP Pâtissier

Le pâtissier prépare et organise la fabrication des gâteaux et confiseries. Il gère les stocks des produits, fabrique les pâtes, les crèmes, décore et présente les desserts. Les emplois se situent dans une pâtisserie artisanale, un restaurant traditionnel ou collectif, dans l'industrie ou la grande distribution.

- ▼ 01 Ambérieu-en-Bugey CFA CECOF Tél. 04 74 38 40 22 A
- 📍 01 Balan MFR Tél. 04 78 06 16 03 A
- 01 Valserhône Section d'enseignement professionnel du lycée polyvalent St-Exupéry Tél. 04 50 56 61 40 S
- ▼ 42 Mably CFA du Roannais Tél. 04 77 44 83 50 A
- 42 St-Chamond Lycée professionnel hôtelier les Bruyères Tél. 04 77 29 29 90 S
- ▼ 42 St-Étienne Institut des métiers de St-Étienne Tél. 04 77 59 31 80 A
- ▼ 69 Dardilly CFA François Rabelais Tél. 04 78 66 88 88 A
- 69 Dardilly Section d'enseignement professionnel du lycée polyvalent François Rabelais Tél. 04 78 66 88 88 S
- ▼ 69 Lyon 3^e CFA de la SEPR Tél. 04 72 83 27 27 A

Métier de CUISINIÈRE / CUISINIER

Bac pro Cuisine

Le cuisinier réalise et présente tous les plats à la carte du restaurant. Il sait gérer les commandes, les relations avec les fournisseurs et les stocks de produits. Les emplois se situent en restauration traditionnelle ou collective.

- 01 Valserhône Section d'enseignement professionnel du lycée polyvalent St-Exupéry Tél. 04 50 56 61 40 S
- 42 St-Chamond Lycée professionnel hôtelier les Bruyères Tél. 04 77 29 29 90 S
- 📍 42 St-Genest-Lerpt Section d'enseignement professionnel du lycée hôtelier le Renouveau Tél. 04 77 90 76 80 A
- 42 Verrières-en-Forez Lycée professionnel du Haut Forez Tél. 04 77 97 74 20 S
- 69 Belleville-en-Beaujolais Section d'enseignement professionnel du lycée polyvalent Aigueraud Tél. 04 74 66 16 32 S
- ▼ 69 Dardilly CFA François Rabelais Tél. 04 78 66 88 88 A
- 69 Dardilly Section d'enseignement professionnel du lycée polyvalent François Rabelais Tél. 04 78 66 88 88 S
- 📍 69 Lyon 9^e Section d'enseignement professionnel du lycée Jehanne de France Tél. 04 72 53 70 30 S
- 69 Vénissieux Lycée professionnel Hélène Boucher Tél. 04 72 90 03 40 S



3 mois au Château de Lacroix-Laval

- 3 mois d'immersion pratique
- Des restaurants d'application : gastronomique, bistronomique, banqueting, salon de thé
- Un internat au Château
- Découverte du jardin botanique « conservatoire des plantes »
- Équipement adapté : salles de classe, multimédia, équipements de travail, tablettes digitales
- Des enseignements délivrés par des chefs et des professionnels

8 mois en continu dans l'entreprise

- Pédagogie innovante « méthode proactive »
- Enseignement général en distanciel (MOOCs, vidéos, visio, webinaires...)
- Un accompagnement individuel renforcé par des coaches professionnels

La 1^{ère} année

Des formations Bac Pro, CAP et mentions complémentaires en Cuisine et Service

Ouverture en mars 2022

Pour en savoir plus, consultez notre site internet cfa-gastronomie.com

Centre de Formation des Apprentis de la Gastronomie Auvergne-Rhône-Alpes
1171 Avenue de Lacroix-Laval
69280 Marcy-l'Etoile



contact@cfa-gastronomie.com
Ligne directe : 04 78 57 72 59

Les données sur les formations publiées dans ce guide sont fournies par l'Onisep à la date du 08/01/2021. Vous souhaitez rechercher des formations en ligne ? Rendez-vous sur les sites Internet suivants :

- www.onisep.fr
- www.orientation.auvergnerrhonealpes.fr

Vous êtes un établissement et souhaitez mettre à jour vos formations ? Merci de contacter la délégation régionale de l'Onisep.

CAP Cuisine

Le cuisinier prépare les ingrédients, connaît les techniques de cuisson, les bases de la cuisine : entrées, viandes, poissons. Il doit être capable de composer un menu, gérer l'approvisionnement, établir des bons de commande, réceptionner et stocker des marchandises, calculer des coûts. Les emplois se situent en restauration collective ou dans un restaurant.

- ▼ **01 Ambérieu-en-Bugey** CFA CECOF Tél. 04 74 38 40 22 **A**
- ◆ **01 Balan** MFR Tél. 04 78 06 16 03 **A**
- **01 Valsenhône** Section d'enseignement professionnel du lycée polyvalent St-Exupéry Tél. 04 50 56 61 40 **A**
- **42 Firminy** Lycée professionnel Albert Camus Tél. 04 77 40 17 17 **S**
- ▼ **42 Mably** CFA du Roannais Tél. 04 77 44 83 50 **A**
- **42 Rive-de-Gier** Lycée professionnel René Cassin Tél. 04 77 75 03 44 **S**
- **42 St-Chamond** Lycée professionnel hôtelier les Bruyères Tél. 04 77 29 29 90 **S**
- ▼ **42 St-Étienne** Institut des métiers de St-Étienne Tél. 04 77 59 31 80 **A**
- ◆ **42 St-Genest-Lerpt** Section d'enseignement professionnel du lycée hôtelier le Renouveau Tél. 04 77 90 76 80 **A**
- **42 Verrières-en-Forez** Lycée professionnel du Haut Forez Tél. 04 77 97 74 20 **S**

- **69 Belleville-en-Beaujolais** Section d'enseignement professionnel du lycée polyvalent Aigueraud Tél. 04 74 66 16 32 **S**
- ▼ **69 Dardilly** CFA François Rabelais Tél. 04 78 66 88 88 **A**
- **69 Dardilly** Section d'enseignement professionnel du lycée polyvalent François Rabelais Tél. 04 78 66 88 88 **S**
- ◆ **69 Lyon 9^e** Section d'enseignement professionnel du lycée Jehanne de France Tél. 04 72 53 70 30 **S**
- **69 Vénissieux** Lycée professionnel Hélène Boucher Tél. 04 72 90 03 40 **S**

Métier d'OPÉRATRICE / OPÉRATEUR DE FABRICATION DE PRODUITS AGROALIMENTAIRES

Bac pro Bio-industries de transformation

L'opérateur de fabrication de produits agroalimentaires commande, coordonne et surveille une ligne de production (de fabrication et de conditionnement) automatisées. Les emplois se situent en agroalimentaire, produits pharmaceutiques, cosmétiques et parfumerie.

- ▼ **01 Bourg-en-Bresse** CFPPA Les Sardières Tél. 04 74 45 50 80 **A**
- **01 Bourg-en-Bresse** Lycée agricole Les Sardières Tél. 04 74 45 50 81 **S**
- ◆ **42 Feurs** Lycée le Puits de l'Aune Tél. 04 77 26 11 65 **S**
- **69 St-Genis-Laval** Lycée André Paillet Tél. 04 78 56 75 75 **S**

FORMEZ VOUS AUTREMENT

4 **FILIERES**
Bâtiment & Aménagement - Technologies de l'industrie - Matériaux souples - Métiers du goût

31 **METIERS**

4 **PARCOURS DE FORMATION**
Post collège - post bac - prépa tour de france - formation continue

12 **GRANDES REGIONS**
soit plus de 50 maisons réparties sur toute la France

10000 **APPRENANTS EN FRANCE**



VOUS SOUHAITEZ NOUS REJOINDRE? AVOIR PLUS D'INFORMATIONS? CONTACTEZ NOUS DÈS AUJOURD'HUI :

04-72-19-85-10
formationra@compagnons-du-devoir.com

Les Compagnons du Devoir Auvergne Rhône Alpes
Lyon - Saint Etienne - Villefontaine - Annecy - Grenoble

www.formezvousautrement.fr

- Établissement public
- Établissement privé sous contrat
- Établissement privé hors contrat
- ▲ Établissement privé reconnu
- ▼ CFA (Centre de formation des apprentis)

- S Statut de l'étudiant « Scolaire » (formation à temps plein)
- A Statut de l'étudiant « Apprenti » (formation en apprentissage)
- EAD Enseignement à distance
- Alt Alternance sous statut scolaire

CAP agricole Opérateur en industries agroalimentaires, option transformation de produits alimentaires

L'opérateur de fabrication de produits agroalimentaires règle, utilise des machines et réalise des opérations comme la découpe de la viande, la salaison du poisson ou le conditionnement comme la mise en barquettes ou en sachets. Les emplois se situent dans les industries laitières, de viandes, céréalières, sucrières, de boissons et alcools.

- ▼ 01 Bourg-en-Bresse CFPPA Les Sardières Tél. 04 74 45 50 80 **A**
- 69 St-Genis-Laval Lycée André Paillot Tél. 04 78 56 75 75 **A**

Métier de POISSONNIÈRE / POISSONNIER

CAP Poissonnier écailler

Le poissonnier maîtrise les méthodes de conservation (réfrigération, salage, fumage...), connaît les techniques de préparation et de transformation des poissons et crustacés. Enfin, il réalise l'étalage, accueille et conseille la clientèle. Les emplois se situent dans les poissonneries artisanales, en grande ou moyenne surface, dans les entreprises de mareyage ou dans les ateliers de transformation des produits de la mer.

- 42 Montbrison EPLEFPA Campus Agronova - site de Précieux Tél. 04 77 97 72 00 **A**
- ▼ 69 Dardilly CFA François Rabelais Tél. 04 78 66 88 88 **A**

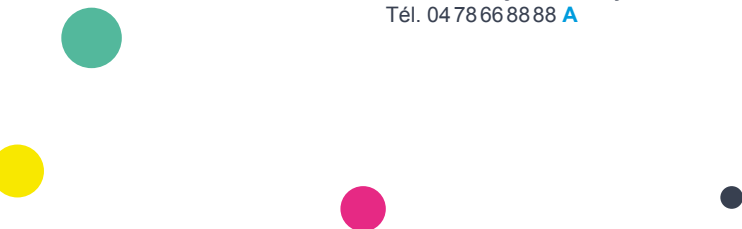

ALVERGNE-RHÔNE-ALPES

IFRIA

LA FORMATION DE LA FILIÈRE ALIMENTAIRE

Formations en alternance

DU CAP AU DIPLOME D'INGÉNIEUR, CHOISISSEZ VÔTRE PARFUM

- ✓ PRODUCTION
- ✓ QUALITÉ
- ✓ COMMERCE
- ✓ R&D
- ✓ MAINTENANCE

PLUS D'INFORMATIONS
WWW.IFRIA-AURA.FR

☎ 04 73 14 24 88 ✉ contact@ifria-ara.fr

CFAB

by arfa

SITE DE LIMAS | SITE DE TARARE

Le CFA du Beaujolais vous forme à l'excellence des métiers.

PORTES OUVERTES LIMAS

25 MARS 2021 - 17h / 21h
5 JUIN 2021 - 9h / 13h

FORMATIONS EN APPRENTISSAGE

Métiers de **BOUCHE**
Métiers de la **BEAUTÉ**
Métiers de l'**AUTO**
Métiers du **COMMERCE** et de la **VENTE**
Métiers des **SERVICES** à la **PERSONNE**

CAP

BAC PRO

BP

MC

CFAB by ARFA

105 rue Henri Depagneux • 69400 Limas • 04 74 68 25 32

www.cfa-beaujolais.fr contact@arfa-formation.fr

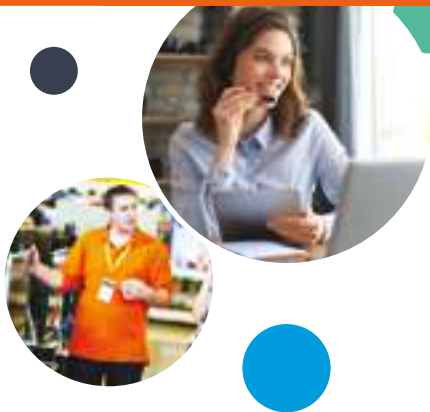

J'AIME VENDRE

- Établissement public
- Établissement privé sous contrat
- Établissement privé hors contrat
- ▲ Établissement privé reconnu
- ▼ CFA (Centre de formation des apprentis)

- S Statut de l'étudiant « Scolaire » (formation à temps plein)
- A Statut de l'étudiant « Apprenti » (formation en apprentissage)
- EAD Enseignement à distance
- Alt Alternance sous statut scolaire

Métier de FLEURISTE

CAP Fleuriste

Le fleuriste assure la réception des fleurs coupées, des plantes et des arbustes. Il sait les conserver et les entretenir. Il réalise des arrangements floraux en utilisant les techniques de dressage, de montage et de piquage. Il assure la vente courante des plantes et fleurs, conseille la clientèle et la fidélise. Les emplois se situent dans un magasin, au rayon spécialisé d'une grande surface ou dans une entreprise de décoration.

- ▼ 01 Ambérieu-en-Bugey CFA CECOF Tél. 04 74 38 40 22 A
- ▼ 42 Villars CFPPA de Montravel Tél. 04 77 91 11 12 A
- ▼ 69 Lyon 3^e CFA de la SEPR Tél. 04 72 83 27 27 A
- 69 Villefranche-sur-Saône Section d'enseignement professionnel du lycée polyvalent Claude Bernard Tél. 04 74 02 72 72 S

Métier d'OPTICIENNE-LUNETIÈRE / OPTICIEN-LUNETIER

Bac pro Optique lunetterie

L'opticien-lunetier conçoit, réalise, monte, contrôle et maintient des équipements optiques. Il peut également vendre, animer, gérer des stocks... Enfin, il peut effectuer les analyses préalables à l'examen de vision réalisé par l'opticien. Les emplois se situent dans des entreprises qui fabriquent ou distribuent des produits destinés aux professionnels de la vision.

- 42 St-Étienne Lycée professionnel le Marais Ste-Thérèse Tél. 04 77 92 86 50 S
- 69 Lyon 7^e Institut supérieur d'optique de Lyon Tél. 04 37 28 69 69 A
- 69 Vénissieux Section d'enseignement professionnel du lycée polyvalent Jacques Brel Tél. 04 72 50 31 60 S

Métier de VENDEUSE / VENDEUR

Bac pro Métiers du commerce et de la vente, option A: animation et gestion de l'espace commercial

Le vendeur participe à l'approvisionnement, la vente, la mise en place et la gestion d'un magasin ou rayon de grande surface. Il conseille et fidélise la clientèle, anime la surface de vente. Pour réaliser les objectifs de vente, il prospecte les clients par courriel, courrier, téléphone ou contact direct sur des salons par exemple. Il incite ses interlocuteurs à acheter en utilisant un argumentaire. Les emplois se situent dans un magasin ou en grande surface.

- ▼ 01 Ambérieu-en-Bugey CFA CECOF Tél. 04 74 38 40 22 A
- 01 Ambérieu-en-Bugey Lycée professionnel Alexandre Bérard Tél. 04 74 38 01 99 S
- 01 Belley Lycée professionnel Lamartine Tél. 04 79 81 01 44 S
- 01 Bourg-en-Bresse Lycée professionnel Marcelle Pardé Tél. 04 74 32 76 75 S
- 01 Bourg-en-Bresse Lycée professionnel St-Joseph Tél. 04 74 45 88 80 S
- 01 Cessy Section d'enseignement professionnel du lycée Jeanne d'Arc Tél. 04 50 28 36 14 S
- 01 Ferney-Voltaire Section d'enseignement professionnel du lycée polyvalent international Tél. 04 50 40 00 00 S
- 01 Miribel Lycée professionnel St-Joseph Tél. 04 78 55 29 66 S
- 01 Oyonnax Section d'enseignement professionnel du lycée polyvalent Paul Painlevé Tél. 04 74 81 21 00 S
- 01 Péronnas MFR La Vernée Tél. 04 74 21 55 14 A
- 01 St-Genis-Pouilly Section d'enseignement professionnel du lycée polyvalent international (annexe) Tél. 04 50 59 59 30 S
- 01 Valsenhône Section d'enseignement professionnel du lycée polyvalent St-Exupéry Tél. 04 50 56 61 40 S

- 42 Chazelles-sur-Lyon Lycée professionnel des Monts du Lyonnais Tél. 04 77 52 74 52 S
- 42 Le Chambon-Feugerolles LP St-Joseph Tél. 04 77 40 15 50 S
- 42 Le Chambon-Feugerolles Lycée professionnel Adrien Testud Tél. 04 77 02 15 82 S
- 42 Montbrison Lycée professionnel de Beauregard Tél. 04 77 96 71 71 S
- 42 Montbrison MFR de Montbrison Tél. 04 77 58 19 22 Alt
- 42 Rive-de-Gier Lycée professionnel Notre-Dame des Collines Tél. 04 77 75 01 78 S
- 42 Rive-de-Gier Lycée professionnel René Cassin Tél. 04 77 75 03 44 S
- 42 Roanne Lycée professionnel Albert Thomas Tél. 04 77 23 64 20 S
- 42 St-Chamond MFR Tél. 04 77 22 11 02 A
- ▼ 42 St-Étienne Institut des métiers de St-Étienne Tél. 04 77 59 31 80 A
- 42 St-Étienne Lycée professionnel Benoît Charvet Tél. 04 77 49 30 80 S
- 42 St-Étienne Lycée professionnel Ste-Marie Tél. 04 77 43 30 50 S
- 42 St-Germain-Lespinasse MFR Tél. 04 77 64 50 07 A
- 69 Écully Lycée professionnel François Cevert Tél. 04 78 66 47 77 S
- 69 Givors Lycée professionnel Danielle Casanova Tél. 04 72 24 11 57 S
- 69 Lyon 1^{er} Lycée professionnel Japy Tél. 04 78 28 27 12 S
- 69 Lyon 1^{er} Lycée professionnel privé Saint Louis-Saint Bruno Tél. 04 78 27 75 38 S
- 69 Lyon 2^e Lycée professionnel St-Marc Tél. 04 78 38 73 30 S
- ▼ 69 Lyon 3^e CFA de la SEPR Tél. 04 72 83 27 27 A
- 69 Lyon 4^e Lycée professionnel Camille Claudel Tél. 04 72 10 60 50 S
- 69 Lyon 6^e Carrel Centre de formation Tél. 04 72 71 56 46 A
- 69 Lyon 6^e Lycée professionnel Carrel Tél. 04 72 71 56 46 S
- 69 Lyon 7^e Lycée professionnel Louise Labé Tél. 04 78 72 12 34 S
- 69 Lyon 7^e Lycée professionnel St-Joseph Tél. 04 78 72 21 72 S



Les données sur les formations publiées dans ce guide sont fournies par l'Onisep à la date du 08/01/2021. Vous souhaitez rechercher des formations en ligne ? Rendez-vous sur les sites Internet suivants :

- www.onisep.fr
- www.orientation.auvergnerhonealpes.fr

Vous êtes un établissement et souhaitez mettre à jour vos formations ? Merci de contacter la délégation régionale de l'Onisep.

- **69 Lyon 8^e** Lycée professionnel Jean Lurçat Tél. 04 72 78 01 60 **S**
- ▼ **69 Lyon 9^e** CFA de l'IGS (Bureautique et métiers tertiaires) Tél. 04 72 85 71 37 **A**
- **69 Oullins** Lycée professionnel Joseph-Marie Jacquard Tél. 04 78 51 01 70 **S**
- **69 Oullins** Lycée professionnel Orsel Tél. 04 72 66 32 80 **S**
- **69 Rillieux-la-Pape** Lycée professionnel St-Charles Tél. 04 72 01 89 90 **S**
- **69 Rillieux-la-Pape** Lycée professionnel Sermenaz Tél. 04 72 01 88 20 **S**
- **69 Tarare** Section d'enseignement professionnel du lycée polyvalent René Cassin Tél. 04 74 05 00 74 **S**
- **69 Vaux-en-Velin** Lycée professionnel Les Canuts Tél. 04 37 45 20 00 **S**
- **69 Vénissieux** Section d'enseignement professionnel du lycée polyvalent Jacques Brel Tél. 04 72 50 31 60 **S**
- **69 Villefranche-sur-Saône** Section d'enseignement professionnel du lycée polyvalent Claude Bernard Tél. 04 74 02 72 72 **S**
- **69 Villeurbanne** Lycée de la nouvelle chance de Villeurbanne Tél. 04 78 85 72 86 **S**
- **69 Villeurbanne** Lycée professionnel Marie Curie Tél. 04 78 54 20 07 **S**
- **69 Villié-Morgon** MFR Tél. 04 74 04 21 02 **A**

Bac pro Métiers du commerce et de la vente, option B: prospection clientèle et valorisation de l'offre commerciale

Le vendeur travaille généralement comme attaché commercial, salarié d'une entreprise. Pour réaliser les objectifs de vente, il prospecte les clients par courriel, courrier, téléphone ou contact direct. Lors du démarchage, il incite ses interlocuteurs à acheter en utilisant un argumentaire et cherche à fidéliser leur clientèle. Les emplois se situent dans toute organisation disposant d'un service commercial ou d'une direction relation-client.

- ▼ **01 Ambérieu-en-Bugey** CFA CECOF Tél. 04 74 38 40 22 **A**
- **01 Ambérieu-en-Bugey** Lycée professionnel Alexandre Bérard Tél. 04 74 38 01 99 **S**
- **01 Bourg-en-Bresse** Lycée professionnel St-Joseph Tél. 04 74 45 88 80 **S**
- **01 Ferney-Voltaire** Section d'enseignement professionnel du lycée polyvalent international Tél. 04 50 40 00 00 **S**
- **01 Oyonnax** Section d'enseignement professionnel du lycée polyvalent Paul Painlevé Tél. 04 74 81 21 00 **S**

- **01 St-Genis-Pouilly** Section d'enseignement professionnel du lycée polyvalent international (annexe) Tél. 04 50 59 59 30 **S**
- **01 Valsherhône** Section d'enseignement professionnel du lycée polyvalent St-Exupéry Tél. 04 50 56 61 40 **S**
- **42 Montbrison** Lycée professionnel Jean-Baptiste d'Allard Tél. 04 77 58 15 89 **S**
- **42 Roanne** Lycée professionnel Albert Thomas Tél. 04 77 23 64 20 **S**
- ▼ **42 St-Étienne** Institut des métiers de St-Étienne Tél. 04 77 59 31 80 **A**
- **42 St-Étienne** Lycée professionnel Ste-Marie Tél. 04 77 43 30 50 **S**
- **69 Écully** Lycée professionnel François Cevert Tél. 04 78 66 47 77 **S**
- **69 Givors** Lycée professionnel Danielle Casanova Tél. 04 72 24 11 57 **S**
- **69 Lyon 4^e** Lycée professionnel Camille Claudel Tél. 04 72 10 60 50 **S**
- **69 Lyon 6^e** Carrel Centre de formation Tél. 04 72 71 56 46 **A**
- **69 Lyon 6^e** Lycée professionnel Carrel Tél. 04 72 71 56 46 **S**
- **69 Lyon 7^e** Lycée professionnel Louise Labé Tél. 04 78 72 12 34 **S**

Le site des MFR de Montbriel

MFR DE LA DOMBES ■ MFR DOMAINE DE LA SAULSAIE

FORMATIONS PAR ALTERNANCE
de la 4^{ème} au BTS
50% ÉCOLE - 50% STAGE

- DÉCOUVERTE PROFESSIONNELLE
- CAP/JEUNES - SERVICES AUX PERSONNES ET VENTE EN ESPACE RURAL
- BAC PRO - SERVICES AUX PERSONNES ET AUX TERRITOIRES
- BAC PRO PRODUCTIONS HORTICOLES
- BTS LOG - DÉVELOPPEMENT ANIMATION DES TERRITOIRES RURAUX
- BDEPS - ANIMATION SOCIOCULTURELLE DE L'ÉCOURSIE

www.mfr-ladombes.fr
www.mfr-domainedelasaulsaiie.fr

LYCÉE DES MONTS DU LYONNAIS
LYCÉE DES MÉTIERS

3^{ème}
CAP
BAC PRO
BTS
TITRE PRO
BACHELOR

♦
GESTION
ADMINISTRATION
COMMERCE
VENTE
TRANSPORT
LOGISTIQUE
MÉTIER
DE LA MODE

5 MARS 2021
16H > 20H

PORTES OUVERTES

6 MARS 2021
9H > 15H

Lycée professionnel privé sous contrat avec l'État
9, rue de Montbrison
42140 CHAZELLES-SUR-LYON
04 77 52 74 52 - www.lycee-monts-lyonnais.fr

Les données sur les formations publiées dans ce guide sont fournies par l'Onisep à la date du 08/01/2021. Vous souhaitez rechercher des formations en ligne ? Rendez-vous sur les sites Internet suivants :

- www.onisep.fr
- www.orientation.auvergnhonealpes.fr

Vous êtes un établissement et souhaitez mettre à jour vos formations ? Merci de contacter la délégation régionale de l'Onisep.

● **69 Lyon 7^e** Lycée professionnel St-Joseph
Tél. 04 78 72 21 72 **S**

● **69 Lyon 8^e** Lycée professionnel Jean
Lurçat Tél. 04 72 78 01 60 **S**

● **69 Oullins** Lycée professionnel Joseph-
Marie Jacquard Tél. 04 78 51 01 70 **S**

● **69 Oullins** Lycée professionnel Orsel
Tél. 04 72 66 32 80 **S**

● **69 Rillieux-la-Pape** Lycée professionnel
St-Charles Tél. 04 72 01 89 90 **S**

● **69 Rillieux-la-Pape** Lycée professionnel
Sermezz Tél. 04 72 01 88 20 **S**

● **69 Tarare** Section d'enseignement
professionnel du lycée polyvalent René
Cassin Tél. 04 74 05 00 74 **S**

● **69 Vaulx-en-Velin** Lycée professionnel Les
Canuts Tél. 04 37 45 20 00 **A**

● **69 Villefranche-sur-Saône** Section
d'enseignement professionnel du
lycée polyvalent Claude Bernard
Tél. 04 74 02 72 72 **S**

● **69 Villeurbanne** Lycée de la nouvelle
chance de Villeurbanne Tél. 04 78 85 72 86 **S**

Bac pro Technicien conseil vente en alimentation, option produits alimentaires

Le vendeur sait gérer les produits frais, ultra-frais et surgelés, les produits traiteurs, fermiers ou industriels. Il organise la conservation, la transformation, la préparation des produits et veille à leur qualité. Enfin il anime des actions de promotion et informe les clients. Les emplois se situent en magasin de petite, moyenne et grande surface.

● **01 Nantua** Lycée professionnel rural de
l'Ain Tél. 04 74 75 07 19 **S**

● **01 Péronnas** MFR La Vernée
Tél. 04 74 21 55 14 **Alt**

● **42 Montbrison** EPLEFPA
Campus Agronova - site de Précieux
Tél. 04 77 97 72 00 **S**

● **42 St-Germain-Lespinnasse** MFR
Tél. 04 77 64 50 07 **Alt**

● **69 Belleville-en-Beaujolais** Lycée agro-
viticole Bel Air Tél. 04 74 66 45 97 **S**

● **69 St-Symphorien-sur-Coise**
Lycée Jean Monnet Tél. 04 78 48 42 24 **A**

Bac pro Technicien conseil vente en animalerie

Le vendeur en animalerie assure la vente et l'entretien d'animaux, l'encadrement et l'animation d'une équipe. Les emplois se situent en animalerie ou dans une entreprise spécialisée dans les aliments, produits et accessoires pour animaux.

● **01 Misériex** Lycée agricole de Cibeins
Tél. 04 74 08 88 22 **A**

● **42 St-Genest-Malifaux** EPLEFPA Campus
Agronova - site de St-Genest-Malifaux
Tél. 04 77 40 23 00 **S**

● **42 Sury-le-Comtal** Lycée agricole St-
André Tél. 04 77 30 83 12 **S**

● **69 Villié-Morgon** MFR
Tél. 04 74 04 21 02 **Alt**

Bac pro Technicien conseil vente univers jardinerie

Le vendeur prend en charge les produits horticoles et de jardinage, de leur arrivée au magasin jusqu'à leur vente et peut animer une équipe de vendeurs. Enfin il assure le conseil et la vente auprès du public. Les emplois se situent en jardinerie ou en rayon spécialisé d'une grande surface.

● **42 Villars** Lycée horticole de Montravel
Tél. 04 77 91 11 10 **S**

CAP Équipier polyvalent du commerce

Le vendeur accueille, informe les clients et conclut des ventes en préparant la mise en valeur des produits à vendre (vêtements, aliments, presse...). Il réceptionne la marchandise, met à jour le stock et aide à faire des opérations de promotion dans le but de fidéliser la clientèle. Les emplois se situent dans des commerces de petite, moyenne et grande surface dans tous les domaines.

▼ **01 Ambérieu-en-Bugey** CFA CECOF
Tél. 04 74 38 40 22 **A**

● **01 Ambérieu-en-Bugey** Lycée
professionnel Alexandre Bérard
Tél. 04 74 38 01 99 **S**

● **01 Bourg-en-Bresse** Lycée professionnel
Marcelle Pardé Tél. 04 74 32 76 75 **S**

● **01 Bourg-en-Bresse** Lycée professionnel
St-Joseph Tél. 04 74 45 88 80 **S**

● **01 Cessy** Section d'enseignement
professionnel du lycée Jeanne d'Arc
Tél. 04 50 28 36 14 **S**

● **01 Miribel** Lycée professionnel St-Joseph
Tél. 04 78 55 29 66 **S**

● **01 Oyonnax** Section d'enseignement
professionnel du lycée polyvalent Paul
Painlevé Tél. 04 74 81 21 00 **S**

● **42 Chazelles-sur-Lyon** Lycée
professionnel des Monts du Lyonnais
Tél. 04 77 52 74 52 **S**

● **42 Feurs** Lycée le Puits de l'Aune
Tél. 04 77 26 11 65 **A**

● **42 Le Chambon-Feugerolles** LP St-
Joseph Tél. 04 77 40 15 50 **S**

▼ **42 Mably** CFA du Roannais
Tél. 04 77 44 83 50 **A**

● **42 Montbrison** EPLEFPA
Campus Agronova - site de Précieux
Tél. 04 77 97 72 00 **A**

● **42 Montbrison** Lycée professionnel de
Beauregard Tél. 04 77 96 71 71 **S**

● **42 Montbrison** Lycée professionnel Jean-
Baptiste d'Allard Tél. 04 77 58 15 89 **S**

● **42 Rive-de-Gier** Lycée
professionnel Notre-Dame des Collines
Tél. 04 77 75 01 78 **S**

● **42 Rive-de-Gier** Lycée professionnel René
Cassin Tél. 04 77 75 03 44 **S**

● **42 Roanne** Lycée professionnel Albert
Thomas Tél. 04 77 23 64 20 **S**

● **42 St-Chamond** Lycée professionnel St-
Ennemond Tél. 04 77 22 03 03 **S**



- Établissement public
- Établissement privé sous contrat
- Établissement privé hors contrat
- ▲ Établissement privé reconnu
- ▼ CFA (Centre de formation des apprentis)

- S Statut de l'étudiant « Scolaire » (formation à temps plein)
- A Statut de l'étudiant « Apprenti » (formation en apprentissage)
- EAD Enseignement à distance
- Alt Alternance sous statut scolaire

- ▼ 42 St-Étienne Institut des métiers de St-Étienne Tél. 04 77 59 31 80 A
- 42 St-Étienne Lycée professionnel Benoit Charvet Tél. 04 77 49 30 80 S
- 42 St-Étienne Lycée professionnel Ste-Marie Tél. 04 77 43 30 50 S
- 42 Sorbiers Lycée régional d'enseignement adapté Nelson Mandela Tél. 04 77 53 22 44 S
- 69 Écully Lycée professionnel François Cevert Tél. 04 78 66 47 77 S
- 69 Lyon 1^{er} Lycée professionnel Japy Tél. 04 78 28 27 12 S
- 69 Lyon 1^{er} Lycée professionnel privé Saint Louis-Saint Bruno Tél. 04 78 27 75 38 S
- 69 Lyon 2^e Lycée professionnel St-Marc Tél. 04 78 38 73 30 S
- ▼ 69 Lyon 3^e CFA de la SEPR Tél. 04 72 83 27 27 A
- 69 Lyon 4^e Lycée professionnel Camille Claudel Tél. 04 72 10 60 50 S
- 69 Lyon 6^e Carrel Centre de formation Tél. 04 72 71 56 46 A
- 69 Lyon 6^e Lycée professionnel Carrel Tél. 04 72 71 56 46 S
- 69 Lyon 7^e Lycée professionnel St-Joseph Tél. 04 78 72 21 72 S
- 69 Lyon 8^e Lycée professionnel Jean Lurçat Tél. 04 72 78 01 60 S

- 69 Oullins Lycée professionnel Orsel Tél. 04 72 66 32 80 A
- 69 Rillieux-la-Pape Lycée professionnel St-Charles Tél. 04 72 01 89 90 S
- 69 Rillieux-la-Pape Lycée professionnel Sermenaz Tél. 04 72 01 88 20 S
- 69 Tarare Section d'enseignement professionnel du lycée polyvalent René Cassin Tél. 04 74 05 00 74 S
- 69 Vaulx-en-Velin Lycée professionnel Les Canuts Tél. 04 37 45 20 00 A
- 69 Vénissieux Lycée professionnel Hélène Boucher Tél. 04 72 90 03 40 S
- 69 Vénissieux Section d'enseignement professionnel du lycée polyvalent Jacques Brel Tél. 04 72 50 31 60 S
- 69 Villefranche-sur-Saône Lycée professionnel Notre-Dame Tél. 04 74 65 48 47 S
- 69 Villefranche-sur-Saône Section d'enseignement professionnel du lycée polyvalent Claude Bernard Tél. 04 74 02 72 72 A
- 69 Villeurbanne Lycée professionnel Marie Curie Tél. 04 78 54 20 07 S

Métier de VENDEUSE / VENDEUR-ÉTALAGISTE

Bac pro Artisanat et métiers d'art, option marchandisage visuel

Le vendeur-étalagiste optimise les ventes en aménageant les vitrines, les rayons ou les boutiques d'une grande enseigne commerciale ou d'un commerce indépendant. À partir de l'idée du concepteur créateur, il est capable de choisir les matériaux, d'établir un planning de fabrication et d'évaluer les coûts. Les emplois se situent dans tout type de commerce, indépendant, grand magasin...

- 69 Lyon 8^e Lycée professionnel du Premier Film Tél. 04 78 76 54 70 S

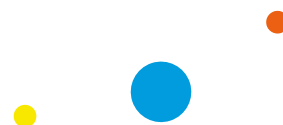



Finis l'école toute l'année, choisissez l'alternance !

Des formations dans les métiers du commerce en MFR, c'est possible !

+ de 50% en entreprise

3 MFR dans la Loire vous proposent

— Un Bac Pro —

Métiers du Commerce et de la Vente

(formation initiale et apprentissage)

MFR de Montbrison
31 avenue d'Allard
42600 Montbrison
04 77 58 19 22
www.mfr-montbrison.fr

MFR Les Athiauds
417 Les Athiauds
42640 Saint-Germain-Lespinnasse
04 77 64 50 07
www.mfr-stgermain.fr

MFR de Saint-Chamond
2 rue du chemin de fer
42400 Saint-Chamond
04 77 22 11 02
www.mfr-stchamond.fr

JPO : 20 mars et 28 mai 2021



Suivez-nous aussi sur les réseaux

MÉTIERS DE L'AUTOMOBILE

- **CAP/BAC PRO** Mécanique automobile
- **CAP** Mécanique transports routiers
- **CAP** Carrosserie
- **CQP** Technicien Expert Après-Vente Automobile
- **CQP** Réceptionnaire Après-Vente

HOTELLERIE RESTAURATION

- **CAP/BP** Arts du Service
- **CAP/BP** Arts de la Cuisine
- **MC** Cuisinier en Dessert de Restaurant
- **TITRE PRO** Agent de restauration

ALIMENTATION

- **CAP/BP** Boucherie
- **CAP/MC** Charcuterie Traiteur
- **CAP/BP** Boulangerie
- **CAP/MC/BTM** Pâtisserie
- **CAP** Chocolaterie

VENTE ET COMMERCE

- **CAP** Équipier polyvalent de commerce
- **TITRE PRO** Vendeur Conseiller Commercial
- **BAC PRO** Métiers du commerce et vente A & B
- **BTS** Négociation et Digitalisation de la Relation Client

COIFFURE

- **CAP/MC/BP** Coiffure

FLEURISTERIE

- **CAP/BP** Fleuriste

90% de taux de réussite à l'examen

81% d'insertion professionnelle



SCANNEZ-MOI
pour plus d'informations

Renseignements
et prise de rendez-vous

www.cecocf.asso.fr

Tél : 04 74 38 40 22

52 Avenue de la Libération,
01500 Ambérieu-en-Bugey



ÉTABLISSEMENTS ET LEURS FORMATIONS PROFESSIONNELLES PAR DÉPARTEMENT

- Établissement public
- ◆ Établissement privé sous contrat
- Établissement privé hors contrat
- ▲ Établissement privé reconnu
- ▼ CFA (Centre de formation des apprentis)

O1 - AIN

AMBÉRIEU-EN-BUGEY

▼ CFA CECOF

52 avenue de la Libération
Tél. 04 74 38 40 22
www.cecof.asso.fr

Bac pro Maintenance des véhicules, option A : voitures particulières

Bac pro Métiers du commerce et de la vente, option A : animation et gestion de l'espace commercial

Bac pro Métiers du commerce et de la vente, option B : prospection clientèle et valorisation de l'offre commerciale

CAP Boucher

CAP Boulanger

CAP Charcutier-traiteur

CAP Commercialisation et services en hôtel-café-restaurant

CAP Cuisine

CAP Équipier polyvalent du commerce

CAP Fleuriste

CAP Maintenance des véhicules, option A : voitures particulières

CAP Maintenance des véhicules, option B : véhicules de transport routier

CAP Métiers de la coiffure

CAP Pâtissier

● Lycée professionnel Alexandre Bérard

223 rue Alexandre Bérard
Tél. 04 74 38 01 99
alexandre-berard.ent.auvergnerhonealpes.fr

Bac pro Assistance à la gestion des organisations et de leurs activités

Bac pro Logistique

Bac pro Maintenance des systèmes de production connectés

Bac pro Menuiserie aluminium-verre

Bac pro Métiers de l'électricité et de ses environnements connectés

Bac pro Métiers du commerce et de la vente, option A : animation et gestion de l'espace commercial

Bac pro Métiers du commerce et de la vente, option B : prospection clientèle et valorisation de l'offre commerciale

Bac pro Organisation de transport de marchandises

Bac pro Systèmes numériques, option C : Réseaux informatiques et systèmes communicants

Bac pro Technicien constructeur bois

Bac pro Technicien en installation des systèmes énergétiques et climatiques

CAP Constructeur bois

CAP Électricien

CAP Équipier polyvalent du commerce

CAP Opérateur/opératrice logistique

CAP Serrurier métallier

BÂGÉ-LE-CHÂTEL

◆ Maison familiale rurale

325 Chemin de la Ronde
Tél. 03 85 36 39 40
www.mfr-bagelechatel.fr

Bac pro Conduite et gestion de l'entreprise agricole grandes cultures

CAP agricole Jardinier paysagiste

BALAN

◆ Maison familiale rurale

53 rue Centrale
Tél. 04 78 06 16 03
www.mfr-balan.fr

Bac pro Boulanger-pâtissier

CAP Boulanger

CAP Commercialisation et services en hôtel-café-restaurant

CAP Cuisine

CAP Pâtissier

BELLEY

● Lycée professionnel du Bugey

113 rue du 5^e RTM
Tél. 04 79 81 02 18
bugey.ent.auvergnerhonealpes.fr

Bac pro Accompagnement, soins et services à la personne, option B : en structure

Bac pro Métiers de l'électricité et de ses environnements connectés

Bac pro Technicien du froid et du conditionnement d'air

CAP Électricien

CAP Production et service en restaurations (rapide, collective, cafétéria)

◆ Lycée professionnel Lamartine

41 rue Georges Girerd
Tél. 04 79 81 01 44
www.institution-lamartine.fr

Bac pro Métiers du commerce et de la vente, option A : animation et gestion de l'espace commercial

Bac pro Systèmes numériques, option A : sûreté et sécurité des infrastructures, de l'habitat et du tertiaire

Des formations professionnelles d'EXCELLENCE

LYCEE ARBEZ CARME
LYCEE PAUL PAINLEVE

FILIERE INDUSTRIELLE

CAP Sérigraphie Industrielle
CAP Conducteur d'Installations de Production
BAC PRO Etude et Définition de Produits Industriels
BAC PRO Technicien Outilleur
BAC PRO Plastiques et Composites - *scolaire & apprentissage*
BAC PRO Maintenance des Equipements Industriels
BAC PRO Systèmes Numériques
option Réseaux informatiques et systèmes connectés



NOUVEAUTE 2021 :
BAC PRO Réalisation de Produits Imprimés Plurimédia
scolaire et apprentissage

FILIERE TERTIAIRE

CAP Equipier Polyvalent de Commerce
Famille de métiers de la relation client
BAC PRO Métiers du commerce et de la vente - *scolaire & apprentissage*
option Animation et gestion de l'espace commercial
option Prospection clientèle et valorisation de l'offre commerciale
Famille de métiers de la gestion administrative, du transport et de la logistique
BAC PRO Assistance à la gestion des organisations et de leurs activités

FILIERE ARTS APPLIQUES

BAC PRO
Artisanat et métiers d'art
option Communication Visuelle plurimédia



04 74 81 97 97
arbez-carme.ent.auvergnerhonealpes.fr
04 74 81 21 00
paul-painleve.ent.auvergnerhonealpes.fr

[@PlastiCampus](https://www.facebook.com/PlastiCampus)
[@Plasti_Campus](https://www.instagram.com/Plasti_Campus)
[@Plasticampus](https://www.linkedin.com/company/Plasticampus) Campus des Métiers et des Qualifications

Vous êtes un établissement et souhaitez mettre à jour vos coordonnées ou vos formations ?
 Merci de contacter la délégation régionale de l'Onisep www.onisep.fr/formulaire/contact

BELLIGNAT

● Section d'enseignement professionnel du lycée polyvalent Arbez Carme

1 rue Pierre et Marie Curie
 Tél. 04 74 81 97 97
arbez-carme.ent.auvergnerhonealpes.fr

- Bac pro** Artisanat et métiers d'art, option communication visuelle plurimédia
- Bac pro** Étude et définition de produits industriels
- Bac pro** Maintenance des systèmes de production connectés
- Bac pro** Plastiques et composites
- Bac pro** Systèmes numériques, option C : Réseaux informatiques et systèmes communicants
- Bac pro** Technicien outilleur
- CAP** Conducteur d'installations de production
- CAP** Sérigraphie industrielle

BOURG-EN-BRESSE

▼ BTP CFA Ain

98 rue des Compagnons
 Tél. 04 74 21 44 97
btpcfa-aura.fr/cfa/btp-cfa-ain

- Bac pro** Technicien en installation des systèmes énergétiques et climatiques
- CAP** Carreleur mosaïste
- CAP** Constructeur de réseaux de canalisations de travaux publics
- CAP** Constructeur de routes
- CAP** Constructeur d'ouvrages en béton armé
- CAP** Électricien
- CAP** Maçon
- CAP** Menuisier fabricant de menuiserie, mobilier et agencement
- CAP** Menuisier installateur
- CAP** Métiers du plâtre et de l'isolation
- CAP** Monteur en installations sanitaires
- CAP** Monteur en installations thermiques
- CAP** Peintre applicateur de revêtements
- CAP** Serrurier métallier

▼ CFPPA Les Sardières

79 route de Jasseron
 Tél. 04 74 45 50 80
www.sardières.fr

- Bac pro** Bio-industries de transformation
- Bac pro** Conduite et gestion de l'entreprise agricole polyculture élevage
- CAP agricole** Jardinier paysagiste
- CAP agricole** Métiers de l'agriculture production animale
- CAP agricole** Métiers de l'agriculture production végétale : grandes cultures
- CAP agricole** Opérateur en industries agroalimentaires, option transformation de produits alimentaires
- CAP agricole** Services aux personnes et vente en espace rural

● Établissement régional d'enseignement adapté Philibert Commerson

1250 Chemin de la Chagne
 Tél. 04 74 45 61 00
erea-philibert-commerson.ent.auvergnerhonealpes.fr

- CAP** Agent de propreté et d'hygiène
- CAP** Maçon
- CAP** Monteur en installations sanitaires
- CAP** Peintre applicateur de revêtements
- CAP** Production et service en restaurations (rapide, collective, cafétéria)
- CAP** Serrurier métallier

● Lycée agricole Les Sardières

79 route de Jasseron
 Tél. 04 74 45 50 81
sardières.ent.auvergnerhonealpes.fr

- Bac pro** Bio-industries de transformation
- Bac pro** Conduite et gestion de l'entreprise agricole polyculture élevage
- Bac pro** Laboratoire contrôle qualité

● Lycée professionnel Gabriel Voisin

21 avenue de Jasseron
 Tél. 04 74 23 02 55
gabriel-voisin.ent.auvergnerhonealpes.fr

- Bac pro** Conducteur transport routier marchandises
- Bac pro** Construction des carrosseries
- Bac pro** Hygiène, propreté, stérilisation
- Bac pro** Logistique
- Bac pro** Maintenance des véhicules, option A : voitures particulières
- Bac pro** Maintenance des véhicules, option B : véhicules de transport routier
- Bac pro** Organisation de transport de marchandises
- Bac pro** Réparation des carrosseries
- CAP** Maintenance des véhicules, option A : voitures particulières
- CAP** Maintenance des véhicules, option B : véhicules de transport routier
- CAP** Opérateur/opératrice logistique
- CAP** Production et service en restaurations (rapide, collective, cafétéria)
- CAP** Réparation des carrosseries

● Lycée professionnel Marcelle Pardé

47 avenue Alsace-Lorraine
 Tél. 04 74 32 76 75
marcelle-parde.ent.auvergnerhonealpes.fr

- Bac pro** Accompagnement, soins et services à la personne, option A : à domicile
- Bac pro** Accompagnement, soins et services à la personne, option B : en structure
- Bac pro** Assistance à la gestion des organisations et de leurs activités
- Bac pro** Esthétique cosmétique parfumerie
- Bac pro** Métiers de la mode - vêtements
- Bac pro** Métiers de l'accueil
- Bac pro** Métiers du commerce et de la vente, option A : animation et gestion de l'espace commercial
- CAP** Accompagnant éducatif petite enfance
- CAP** Équipier polyvalent du commerce

● Lycée professionnel Saint-Joseph

3 bis rue du Lycée
 Tél. 04 74 45 88 80
www.lycee-saint-joseph.org

- Bac pro** Accompagnement, soins et services à la personne, option A : à domicile
- Bac pro** Accompagnement, soins et services à la personne, option B : en structure
- Bac pro** Assistance à la gestion des organisations et de leurs activités
- Bac pro** Métiers de l'accueil
- Bac pro** Métiers du commerce et de la vente, option A : animation et gestion de l'espace commercial
- Bac pro** Métiers du commerce et de la vente, option B : prospection clientèle et valorisation de l'offre commerciale
- Bac pro** Systèmes numériques, option B : Audiovisuels, réseau et équipement domestiques
- Bac pro** Systèmes numériques, option C : Réseaux informatiques et systèmes communicants
- CAP** Équipier polyvalent du commerce

● Section d'enseignement professionnel du lycée polyvalent Joseph-Marie Carriat

1 rue de Crouy
 Tél. 04 74 32 18 48
carriat.ent.auvergnerhonealpes.fr

- Bac pro** Maintenance des systèmes de production connectés
- Bac pro** Métiers de la sécurité
- Bac pro** Métiers de l'électricité et de ses environnements connectés
- Bac pro** Technicien du bâtiment : organisation et réalisation du gros œuvre
- Bac pro** Technicien d'usinage
- Bac pro** Technicien menuisier-agenceur
- CAP** Agent de sécurité

● Silvy Terrade Bourg-en-Bresse

30 avenue Alphonse Baudin
 Tél. 04 74 21 86 20
www.groupe-terrade.com

- Bac pro** Esthétique cosmétique parfumerie
- CAP** Esthétique cosmétique parfumerie
- CAP** Métiers de la coiffure

CESSY

● Section d'enseignement professionnel du lycée Jeanne d'Arc

95 rue du Lycée
 Tél. 04 50 28 36 14
www.jda-gex.org

- Bac pro** Assistance à la gestion des organisations et de leurs activités
- Bac pro** Logistique
- Bac pro** Métiers du commerce et de la vente, option A : animation et gestion de l'espace commercial
- Bac pro** Organisation de transport de marchandises
- CAP** Équipier polyvalent du commerce

CHÂTILLON-SUR-CHALARONNE

● Lycée professionnel Georges Charpak

Avenue Charles de Gaulle
 Tél. 04 74 55 05 23
georges-charpak.ent.auvergnerhonealpes.fr

- Bac pro** Maintenance des matériels, option A : matériels agricoles
- Bac pro** Maintenance des matériels, option B : matériels de construction et de manutention
- Bac pro** Maintenance des matériels, option C : matériels d'espaces verts
- CAP** Maintenance des matériels, option A : matériels agricoles
- CAP** Maintenance des matériels, option B : matériels de construction et de manutention
- CAP** Maintenance des matériels, option C : matériels d'espaces verts

CHAZEY-SUR-AIN

● École des courses hippiques

Parc du Cheval - Le Luizard
 Tél. 04 78 00 66 90
Bac pro Conduite et gestion de l'entreprise hippique
CAP agricole Lad - cavalier d'entraînement

- Établissement public
- ▲ Établissement privé reconnu
- ✚ Établissement privé sous contrat
- ▼ CFA (Centre de formation des apprentis)
- ✚ Établissement privé hors contrat

FERNEY-VOLTAIRE

● Section d'enseignement professionnel du lycée polyvalent international

Avenue des Sports
Tél. 04 50 40 00 00

csi-ferneyvoltaire.etab.ac-lyon.fr/spip

Bac pro Accompagnement, soins et services à la personne, option A : à domicile

Bac pro Accompagnement, soins et services à la personne, option B : en structure

Bac pro Métiers du commerce et de la vente, option A : animation et gestion de l'espace commercial

Bac pro Métiers du commerce et de la vente, option B : prospection clientèle et valorisation de l'offre commerciale

MIRIBEL

✚ Lycée professionnel Saint-Joseph

101 rue Henri Grobon
Tél. 04 78 55 29 66

www.saintjoseph01.fr

Bac pro Accompagnement, soins et services à la personne, option B : en structure

Bac pro Métiers de l'accueil

Bac pro Métiers du commerce et de la vente, option A : animation et gestion de l'espace commercial

CAP Équipier polyvalent du commerce

MISÉRIEUX

● Lycée agricole de Cibeins

Domaine de Cibeins
Tél. 04 74 08 88 22

www.cibeins.fr

Bac pro Conduite et gestion d'une entreprise du secteur canin et félin

Bac pro Productions aquacoles

Bac pro Technicien conseil vente en animalerie

MONTLUEL

✚ Maison familiale rurale de La Dombes

La Saulsaie
Tél. 04 78 06 64 33

www.mfr-ladombes.fr

Bac pro Services aux personnes et aux territoires

CAP agricole Services aux personnes et vente en espace rural

✚ Maison familiale rurale Domaine de La Saulsaie

La Saulsaie
Tél. 04 78 06 62 28

www.mfr-domainedelasaulsaie.fr

Bac pro Conduite de productions horticoles (arbres, arbustes, fruits, fleurs, légumes)

Bac pro Services aux personnes et aux territoires

NANTUA

✚ Lycée professionnel rural de l'Ain

5 rue du Dr Levrat
Tél. 04 74 75 07 19

www.lppr01.com

Bac pro Services aux personnes et aux territoires

Bac pro Technicien conseil vente en alimentation, option produits alimentaires

CAP agricole Services aux personnes et vente en espace rural

● Section d'enseignement professionnel du lycée polyvalent Xavier Bichat

Avenue du Lac
Tél. 04 74 75 99 50

xavier-bichat.ent.auvergnhonealpes.fr

Bac pro Accompagnement, soins et services à la personne, option B : en structure

CAP Accompagnant éducatif petite enfance

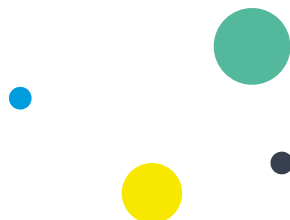

LYCÉE PROFESSIONNEL PRIVÉ RURAL DE L'AIN

Établissement privé sous contrat d'Etat

www.lppr01.com



SITE DE NANTUA SERVICES AUX PERSONNES / VENDE

Filière collège

3^{ème} à Projet Professionnel - Découverte des métiers

Filière services aux personnes / vente

CAPa Services Aux Personnes - Vente (2 ans)

BAC PRO Services Aux Personnes (3 ans)

BAC PRO Technicien Conseil Vente (3 ans)

Section Anglais Euro

FLE (Approfondissement Français - Langue Étrangère)

Apprentissage / Formation continue / Contrat de Professionnalisation

BP Préparateur en pharmacie (2 ans)

CAP AEPE : Accompagnant Éducatif Petite Enfance (1 an)



SITE DE VILLARS LES DOMBES LABORATOIRE / ANIMALIER

Filière collège

3^{ème} à Projet Professionnel - Découverte des métiers

Filière laboratoire

BAC PRO Laboratoire Contrôle Qualité (3 ans)

BAC PRO Technicien en Expérimentation Animale (3 ans)

Apprentissage

Titre Pro : Préparateur en parfum, cosmétique et arômes (1 an)



5 rue du Docteur Levrat 01130 Nantua
Tél 04 74 75 07 19
secretariat.nantua@lppr01.com
apprentissage@lppr01.com

160, rue de la Poype 01330 Villars-les-Dombes
Tél. 04 74 98 04 24
secretariat.villars@lppr01.com

Vous êtes un établissement et souhaitez mettre à jour vos coordonnées ou vos formations ?
 Merci de contacter la délégation régionale de l'Onisep www.onisep.fr/formulaire/contact

OYONNAX

● Section d'enseignement professionnel du lycée polyvalent Paul Painlevé

13 place des Déportés de 1944
 Tél. 04 74 81 21 00
paul-painleve.ent.auvergnerhonealpes.fr

Bac pro Assistance à la gestion des organisations et de leurs activités

Bac pro Métiers du commerce et de la vente, option A : animation et gestion de l'espace commercial

Bac pro Métiers du commerce et de la vente, option B : prospection clientèle et valorisation de l'offre commerciale

CAP Équipier polyvalent du commerce

PÉRONNAS

▼ AFPMA - Pôle Formation des Industries Technologiques de l'Ain

1 allée des Tyrandes
 Tél. 04 74 32 36 36
www.afpma.fr

Bac pro Logistique

Bac pro Maintenance des systèmes de production connectés

Bac pro Métiers de l'électricité et de ses environnements connectés

Bac pro Technicien d'usinage

Bac pro Technicien en chaudronnerie industrielle

CAP Réalisations industrielles en chaudronnerie ou soudage, option A : chaudronnerie

🏠 Maison familiale rurale La Vernée

171 chemin de La Vernée
 Tél. 04 74 21 55 14
www.mfr-peronnas.fr

Bac pro Aménagements paysagers

Bac pro Métiers de l'accueil

Bac pro Métiers du commerce et de la vente, option A : animation et gestion de l'espace commercial

Bac pro Technicien conseil vente en alimentation, option produits alimentaires

PLATEAU D'HAUTEVILLE

▲ École technique du bois

560 B rue du Marais
 Tél. 04 74 35 26 68
ecoletechniquedubois.com

Bac pro Technicien de scierie

CAP Conducteur-opérateur de scierie

CAP Mécanicien conducteur scieries et industries mécaniques du bois, option B : mécanicien affûteur de sciage, tranchage, déroulage

🏠 Maison familiale rurale métiers du bois

65 golet de l'Alagnier
 Tél. 04 74 35 28 59
www.mfr-cormaranche.com

Bac pro Technicien menuisier-agenceur

CAP Charpentier bois

CAP Menuisier fabricant de menuiserie, mobilier et agencement

PONT-DE-VEYLE

▼ Antenne du CFA des Compagnons du Devoir et du Tour de France

Le Château
 Tél. 03 85 31 56 87
www.compagnons-du-devoir.com

CAP Tailleur de pierre

🏠 Maison familiale rurale

20 avenue des Sports
 Tél. 03 85 36 27 05
www.mfr-pontdeveyle.fr

Bac pro Services aux personnes et aux territoires

CAP Production et service en restaurations (rapide, collective, cafétéria)

SAINT-GENIS-POUILLY

● Section d'enseignement professionnel du lycée polyvalent international (annexe)

90 avenue Stéphane Hessel
 Tél. 04 50 59 59 30

Bac pro Accompagnement, soins et services à la personne, option A : à domicile

Bac pro Accompagnement, soins et services à la personne, option B : en structure

Bac pro Métiers du commerce et de la vente, option A : animation et gestion de l'espace commercial

Bac pro Métiers du commerce et de la vente, option B : prospection clientèle et valorisation de l'offre commerciale

SAINT-SORLIN-EN-BUGEY

🏠 Lycée professionnel agricole Saint-Sorlin

10 place de la Halle
 Tél. 04 74 35 72 34
www.lyceesaintsorlin.org

Bac pro Services aux personnes et aux territoires

CAP agricole Services aux personnes et vente en espace rural

VALSERHÔNE

● Section d'enseignement professionnel du lycée polyvalent Saint-Exupéry

15 avenue Saint-Exupéry
 Tél. 04 50 56 61 40
lyc-saint-exupery-bellegarde.ent.auvergnerhonealpes.fr

Bac pro Assistance à la gestion des organisations et de leurs activités

Bac pro Commercialisation et services en restauration

Bac pro Cuisine

Bac pro Métiers de l'électricité et de ses environnements connectés

Bac pro Métiers du commerce et de la vente, option A : animation et gestion de l'espace commercial

Bac pro Métiers du commerce et de la vente, option B : prospection clientèle et valorisation de l'offre commerciale

Bac pro Technicien en installation des systèmes énergétiques et climatiques

CAP Commercialisation et services en hôtel-café-restaurant

CAP Cuisine

CAP Électricien

CAP Pâtissier

CAP Production et service en restaurations (rapide, collective, cafétéria)

CAP Serrurier métallier

VILLARS-LES-DOBES

🏠 Lycée professionnel rural de l'Ain

160 rue de la Poype
 Tél. 04 74 98 04 24
www.lppr01.com

Bac pro Laboratoire contrôle qualité

Bac pro Technicien en expérimentation animale

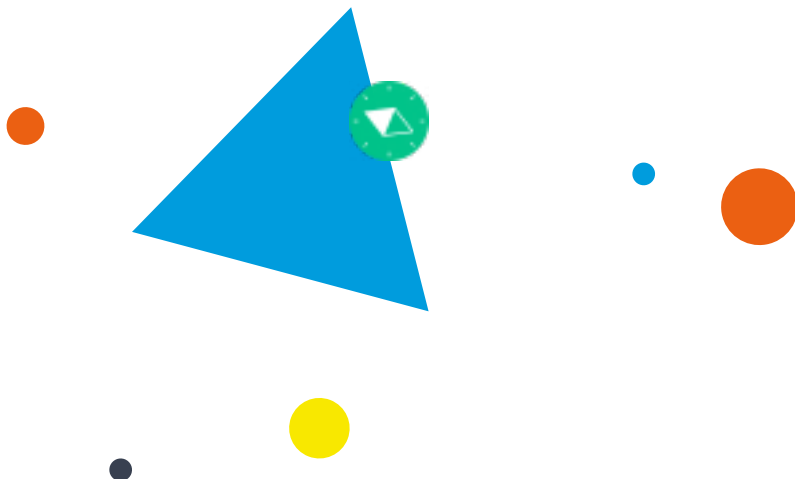

● Établissement public

⊕ Établissement privé sous contrat

⊖ Établissement privé hors contrat

▲ Établissement privé reconnu

▼ CFA (Centre de formation des apprentis)

42 - LOIRE

ANDRÉZIEUX-BOUTHÉON

● Lycée professionnel Pierre Desgranges

32 rue des Bullieux
Tél. 04 77 36 38 10

mauriac-desgranges.ent.auvergnerhonealpes.fr

Bac pro Menuiserie aluminium-verre

Bac pro Métiers de l'électricité et de ses environnements connectés

Bac pro Systèmes numériques, option A : sûreté et sécurité des infrastructures, de l'habitat et du tertiaire

Bac pro Systèmes numériques, option B : Audiovisuels, réseau et équipement domestiques

Bac pro Systèmes numériques, option C : Réseaux informatiques et systèmes communicants

Bac pro Technicien du froid et du conditionnement d'air

CAP Électricien

CAP Installateur en froid et conditionnement d'air

CAP Serrurier métallier

CHARLIEU

● Section d'enseignement professionnel du lycée polyvalent Jérémie de la Rue

Route de Saint-Bonnet
Tél. 04 77 44 56 00

jeremie-de-la-rue.ent.auvergnerhonealpes.fr

Bac pro Assistance à la gestion des organisations et de leurs activités

Bac pro Métiers de l'électricité et de ses environnements connectés

CHAZELLES-SUR-LYON

⊕ Lycée professionnel des Monts du Lyonnais

9 rue de Montbrison
Tél. 04 77 52 74 52

www.lycee-monts-lyonnais.fr

Bac pro Assistance à la gestion des organisations et de leurs activités

Bac pro Logistique

Bac pro Métiers de la mode - vêtements

Bac pro Métiers du commerce et de la vente, option A : animation et gestion de l'espace commercial

Bac pro Organisation de transport de marchandises

CAP Équipier polyvalent du commerce

FEURS

⊕ Lycée le Puits de l'Aune

Rue Louis Blanc
Tél. 04 77 26 11 65

lepuitsdelaine.fr

Bac pro Bio-industries de transformation

Bac pro Services aux personnes et aux territoires

CAP Équipier polyvalent du commerce

FIRMINY

● Lycée professionnel Albert Camus

32 bis rue de la Loire
Tél. 04 77 40 17 17

albert-camus-firminy.ent.auvergnerhonealpes.fr

Bac pro Accompagnement, soins et services à la personne, option B : en structure

Bac pro Assistance à la gestion des organisations et de leurs activités

Bac pro Hygiène, propreté, stérilisation

CAP Commercialisation et services en hôtel-café-restaurant

CAP Cuisine

CAP Production et service en restaurations (rapide, collective, cafétéria)

● Lycée professionnel Jacob Holtzer

5 rue Michelet
Tél. 04 77 10 17 30

jacob-holtzer.ent.auvergnerhonealpes.fr

Bac pro Maintenance des systèmes de production connectés

Bac pro Métiers de l'électricité et de ses environnements connectés

Bac pro Pilote de ligne de production

CAP Électricien

LA TALAUDIÈRE

▼ Antenne du CFA régional des Compagnons du Devoir et du Tour de France

34 rue Raoul Follereau
Tél. 04 77 25 35 00

www.compagnons-du-devoir.com

Bac pro Technicien outilleur

CAP Ébéniste

CAP Menuisier fabricant de menuiserie, mobilier et agencement

CAP Monteur en installations thermiques

CAP Serrurier métallier

LE CHAMBON-FEUGEROLLES

⊕ LP Saint-Joseph

Rue Edouard Michot
Tél. 04 77 40 15 50

ensemble-scolaire-saint-joseph.fr

Bac pro Métiers de l'accueil

Bac pro Métiers du commerce et de la vente, option A : animation et gestion de l'espace commercial

CAP Équipier polyvalent du commerce

● Lycée professionnel Adrien Testud

62 rue Émile Zola
Tél. 04 77 02 15 82

adrien-testud.ent.auvergnerhonealpes.fr

Bac pro Métiers de la mode - vêtements

Bac pro Métiers du commerce et de la vente, option A : animation et gestion de l'espace commercial

CAP Métier du pressing

CAP Métiers de la mode - vêtement flou

LE COTEAU

● Lycée professionnel Étienne Legrand

8 boulevard Charles Gallet
Tél. 04 77 67 56 44

etienne-legrand.ent.auvergnerhonealpes.fr

Bac pro Accompagnement, soins et services à la personne, option B : en structure

Bac pro Ouvrages du bâtiment : métallerie

Bac pro Technicien de fabrication bois et matériaux associés

Bac pro Technicien menuisier-agenceur

CAP Accompagnant éducatif petite enfance

CAP Production et service en restaurations (rapide, collective, cafétéria)

CAP Serrurier métallier

MABLY

▼ CFA du Roannais

155 route de Briennon
Tél. 04 77 44 83 50

www.cfa.fr

Bac pro Maintenance des véhicules, option A : voitures particulières

CAP Boucher

CAP Boulanger

CAP Charcutier-traiteur

CAP Commercialisation et services en hôtel-café-restaurant

CAP Cuisine

CAP Équipier polyvalent du commerce

CAP Maintenance des véhicules, option A : voitures particulières

CAP Métiers de la coiffure

CAP Pâtissier

CAP Réparation des carrosseries

▼ Pôle Formation Loire-Drôme-Ardèche - CFAI Loire - Roanne

14 rue Jean de la Fontaine
Tél. 04 77 68 49 70

www.pole-formation-lda.fr

Bac pro Métiers de l'électricité et de ses environnements connectés

Bac pro Technicien d'usinage

Bac pro Technicien en chaudronnerie industrielle

CAP Conducteur d'installations de production

CAP Réalisations industrielles en chaudronnerie ou soudage, option A : chaudronnerie

MARLHES

⊕ Maison familiale rurale

22 route de Jonzieux
Tél. 04 77 51 81 87

www.mfr-marlhes.com

Bac pro Forêt

Bac pro Services aux personnes et aux territoires



Vous êtes un établissement et souhaitez mettre à jour vos coordonnées ou vos formations ?
 Merci de contacter la délégation régionale de l'Onisep www.onisep.fr/formulaire/contact

MONTBRISON

● EPLEFPA Campus Agronova - site de Précieux

Tél. 04 77 97 72 00
www.loireformation.fr

Bac pro Conduite et gestion de l'entreprise agricole polyculture élevage

Bac pro Maintenance des matériels, option A : matériels agricoles

Bac pro Technicien conseil vente en alimentation, option produits alimentaires

CAP Équipier polyvalent du commerce

CAP Poissonnier écailler

CAP agricole Métiers de l'agriculture production animale

● Lycée professionnel de Beauregard

4 avenue Paul Cézanne
 Tél. 04 77 96 71 71
www.lyceesdebeauregard.fr

Bac pro Assistance à la gestion des organisations et de leurs activités

Bac pro Maintenance des systèmes de production connectés

Bac pro Métiers de l'accueil

Bac pro Métiers du commerce et de la vente, option A : animation et gestion de l'espace commercial

Bac pro Technicien d'usinage

Bac pro Technicien menuisier-agenceur

CAP Équipier polyvalent du commerce

● Lycée professionnel Jean-Baptiste d'Allard

7 rue du Bief
 Tél. 04 77 58 15 89
www.jbdallard.com

Bac pro Accompagnement, soins et services à la personne, option B : en structure

Bac pro Esthétique cosmétique parfumerie

Bac pro Métiers du commerce et de la vente, option B : prospection clientèle et valorisation de l'offre commerciale

CAP Équipier polyvalent du commerce

CAP Esthétique cosmétique parfumerie

CAP Métiers de la coiffure

● Maison familiale rurale de Montbrison

31 avenue d'Allard
 Tél. 04 77 58 19 22
www.mfr-montbrison.fr

Bac pro Métiers du commerce et de la vente, option A : animation et gestion de l'espace commercial

Bac pro Services aux personnes et aux territoires

● Maison familiale rurale du Parc

30 avenue de la Libération
 Tél. 04 77 58 07 18
www.mfrduparc.asso.fr

Bac pro Technicien constructeur bois

CAP Charpentier bois

MORNAND-EN-FOREZ

● Maison familiale rurale du Forez

Les Maréchaux
 Tél. 04 77 97 17 77
www.mfrduforez.fr

Bac pro Conduite et gestion de l'entreprise hippique

CAP agricole Lad - cavalier d'entraînement

NANDAX

● Lycée agricole Étienne Gautier

Ressins
 Tél. 04 77 23 70 10
www.ressins.com

Bac pro Conduite et gestion de l'entreprise agricole polyculture élevage

NÉRONDE

● Lycée professionnel Pierre Coton

Le Bourg
 Tél. 04 77 27 31 07
pierre-coton.ent.auvergnerhonealpes.fr

Bac pro Technicien d'études du bâtiment, option B : assistant en architecture

Bac pro Technicien en installation des systèmes énergétiques et climatiques

CAP Électricien

CAP Maçon

CAP Monteur en installations thermiques

CAP Peintre applicateur de revêtements

NOIRÉTABLE

▼ CFPPA Antenne de Noirétable

37 rue de la République
 Tél. 04 77 24 76 00
www.eplea-roanne.educagri.fr

CAP agricole Jardinier paysagiste

CAP agricole Métiers de l'agriculture production végétale : arboriculture, horticulture

CAP agricole Travaux forestiers

● Lycée forestier de Noirétable

37 rue de la République
 Tél. 04 77 24 76 00
www.eplea-roanne.educagri.fr

Bac pro Forêt

Bac pro Gestion des milieux naturels et de la faune

PERREUX

▼ CFPPA de Roanne Chervé

Tél. 04 77 44 82 00
eplea-roanne.educagri.fr/les-formations-par-apprentissage-cfppa

Bac pro Aménagements paysagers

CAP agricole Jardinier paysagiste

CAP agricole Métiers de l'agriculture production animale

CAP agricole Métiers de l'agriculture production végétale : arboriculture, horticulture

● Lycée agricole de Roanne-Chervé

Route de Chervé
 Tél. 04 77 44 82 00
eplea-roanne-noiretable.fr

Bac pro Aménagements paysagers

Bac pro Conduite et gestion de l'entreprise agricole polyculture élevage

Bac pro Services aux personnes et aux territoires

CAP agricole Jardinier paysagiste

CAP agricole Métiers de l'agriculture production animale

CAP agricole Services aux personnes et vente en espace rural

RIVE-DE-GIER

● Lycée professionnel Notre-Dame des Collines

4 rue Ferdinand Buisson
 Tél. 04 77 75 01 78
www.scolaire-collines.com/lycee

Bac pro Métiers du commerce et de la vente, option A : animation et gestion de l'espace commercial

CAP Carreleur mosaïste

CAP Équipier polyvalent du commerce

CAP Maçon

CAP Métiers du plâtre et de l'isolation

CAP Peintre applicateur de revêtements

● Lycée professionnel René Cassin

11 chemin Sainte Barbe
 Tél. 04 77 75 03 44
lp-rene-cassin-rive-de-gier.ent.auvergnerhonealpes.fr

Bac pro Accompagnement, soins et services à la personne, option B : en structure

Bac pro Assistance à la gestion des organisations et de leurs activités

Bac pro Métiers de l'accueil

Bac pro Métiers du commerce et de la vente, option A : animation et gestion de l'espace commercial

CAP Accompagnant éducatif petite enfance

CAP Commercialisation et services en hôtel-café-restaurant

CAP Cuisine

CAP Équipier polyvalent du commerce

CAP Production et service en restaurations (rapide, collective, cafétéria)

ROANNE

▼ BTP CFA Loire (site de Roanne)

Impasse Marcel Cerdan
 Tél. 04 77 72 12 62
btpcfa-aura.fr/cfa/btp-cfa-loire-site-de-roanne

CAP Carreleur mosaïste

CAP Électricien

CAP Maçon

CAP Métiers du plâtre et de l'isolation

CAP Monteur en installations thermiques

CAP Peintre applicateur de revêtements



- Établissement public
- Établissement privé sous contrat
- Établissement privé hors contrat
- ▲ Établissement privé reconnu
- ▼ CFA (Centre de formation des apprentis)

ROANNE (suite)

● **Lycée professionnel Albert Thomas**

20 rue Albert Thomas
Tél. 04 77 23 64 20
albert-thomas.ent.auvergnerhonealpes.fr

- Bac pro** Assistance à la gestion des organisations et de leurs activités
- Bac pro** Métiers de l'accueil
- Bac pro** Métiers du commerce et de la vente, option A : animation et gestion de l'espace commercial
- Bac pro** Métiers du commerce et de la vente, option B : prospection clientèle et valorisation de l'offre commerciale
- CAP** Équipier polyvalent du commerce

■ **Lycée professionnel Arago**

26 rue Arago
Tél. 04 77 23 91 45
www.sainte-anne.net

- Bac pro** Systèmes numériques, option B : Audiovisuels, réseau et équipement domestiques
- CAP** Agent de sécurité

● **Lycée professionnel Hippolyte Carnot**

35 avenue Carnot
Tél. 04 77 44 53 90
lyc-hippolyte-carnot.ent.auvergnerhonealpes.fr

- Bac pro** Conducteur transport routier marchandises
- Bac pro** Maintenance des systèmes de production connectés
- Bac pro** Maintenance des véhicules, option A : voitures particulières
- Bac pro** Métiers de la mode - vêtements
- Bac pro** Métiers de l'électricité et de ses environnements connectés
- Bac pro** Systèmes numériques, option C : Réseaux informatiques et systèmes communicants
- Bac pro** Technicien d'usinage

■ **Lycée professionnel Sainte-Anne**

4 rue Saint-Alban
Tél. 04 77 23 91 45
www.sainte-anne.net

- Bac pro** Assistance à la gestion des organisations et de leurs activités

SAINT-CHAMOND

● **Lycée professionnel Claude Lebois**

8 boulevard Alamagny
Tél. 04 77 22 06 37
claud-lebois.ent.auvergnerhonealpes.fr

- Bac pro** Conducteur transport routier marchandises
- Bac pro** Logistique
- Bac pro** Organisation de transport de marchandises
- Bac pro** Technicien d'usinage
- Bac pro** Technicien en chaudronnerie industrielle
- CAP** Réalisations industrielles en chaudronnerie ou soudage, option A : chaudronnerie

● **Lycée professionnel hôtelier Les Bruyères**

18 rue François Gillet
Tél. 04 77 29 29 90
hotelier-saint-chamond.ent.auvergnerhonealpes.fr

- Bac pro** Boulanger-pâtissier
- Bac pro** Commercialisation et services en restauration
- Bac pro** Cuisine
- CAP** Boulanger
- CAP** Commercialisation et services en hôtel-café-restaurant
- CAP** Cuisine
- CAP** Pâtissier

■ **Lycée professionnel Sainte-Marie - La Grand'Grange**

Rue Mondragon
Tél. 04 77 22 04 71
www.ismagg.fr

- Bac pro** Maintenance des systèmes de production connectés
- Bac pro** Métiers de l'électricité et de ses environnements connectés
- Bac pro** Technicien d'usinage
- Bac pro** Technicien menuisier-agenceur

■ **Lycée professionnel Saint-Ennemond**

8 rue du Pilat
Tél. 04 77 22 03 03
www.lpp-saintennemond.fr

- Bac pro** Accompagnement, soins et services à la personne, option A : à domicile
- Bac pro** Accompagnement, soins et services à la personne, option B : en structure
- Bac pro** Animation-enfance et personnes âgées
- Bac pro** Assistance à la gestion des organisations et de leurs activités
- CAP** Équipier polyvalent du commerce
- CAP** Opérateur/opératrice logistique

■ **Maison familiale rurale**

2 rue du Chemin de Fer
Tél. 04 77 22 11 02
www.mfr-stchamond.fr

- Bac pro** Métiers du commerce et de la vente, option A : animation et gestion de l'espace commercial
- Bac pro** Services aux personnes et aux territoires
- CAP agricole** Services aux personnes et vente en espace rural

SAINT-ÉTIENNE

▲ **AFEP Association forézienne d'écoles de production**

10 rue des Acières
Tél. 04 77 92 13 55
www.afep.org/debutsite.html

- CAP** Conducteur d'installations de production
- CAP** Métiers de la mode - vêtement flou
- CAP** Serrurier métallier

■ **Beauty Académie**

19 bis rue Edmond Charpentier
Tél. 04 77 41 75 33
beauty-academie.fr/ecole-de-coiffure

- CAP** Métiers de la coiffure

▼ **BTP CFA Loire**

21 rue de l'Apprentissage
Tél. 04 69 68 73 00
btpcf-a-aura.fr/cfa/btp-cfa-loire

- CAP** Carreleur mosaïste
- CAP** Constructeur de réseaux de canalisations de travaux publics
- CAP** Constructeur d'ouvrages en béton armé
- CAP** Électricien
- CAP** Installateur en froid et conditionnement d'air
- CAP** Maçon
- CAP** Menuisier fabricant de menuiserie, mobilier et agencement
- CAP** Menuisier installateur
- CAP** Métiers du plâtre et de l'isolation
- CAP** Monteur en installations sanitaires
- CAP** Monteur en installations thermiques
- CAP** Peintre applicateur de revêtements
- CAP** Serrurier métallier

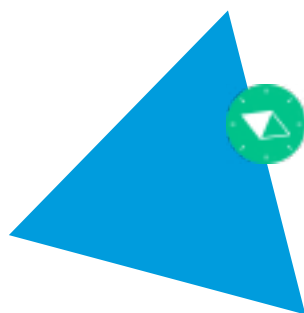

Vous êtes un établissement et souhaitez mettre à jour vos coordonnées ou vos formations ?
 Merci de contacter la délégation régionale de l'Onisep www.onisep.fr/formulaire/contact

SAINT-ÉTIENNE (suite)

● Cité scolaire Monnet Fourneyron - Lycée professionnel Benoît Fourneyron - site Métare

24 rue Virgile
 Tél. 04 77 46 30 50
benoit-fourneyron.ent.auvergnerhonealpes.fr

Bac pro Étude et réalisation d'agencement

Bac pro Métiers de l'électricité et de ses environnements connectés

Bac pro Technicien constructeur bois

Bac pro Technicien d'études du bâtiment, option A : études et économie

Bac pro Technicien du bâtiment : organisation et réalisation du gros œuvre

Bac pro Technicien en installation des systèmes énergétiques et climatiques

CAP Constructeur bois

CAP Ébéniste

CAP Électricien

CAP Monteur en installations sanitaires

● École Darfeuille - Esthétique Coiffure

5 place Jean Jaurès
 Tél. 04 77 33 42 44
www.ecoledarfeuille.com

Bac pro Esthétique cosmétique parfumerie

CAP Esthétique cosmétique parfumerie

CAP Métiers de la coiffure

▼ Institut des métiers de Saint-Étienne

1 rue Auguste Colonna
 Tél. 04 77 59 31 80
www.im-saintetienne.fr

Bac pro Métiers du commerce et de la vente, option A : animation et gestion de l'espace commercial

Bac pro Métiers du commerce et de la vente, option B : prospection clientèle et valorisation de l'offre commerciale

CAP Boucher

CAP Boulanger

CAP Commercialisation et services en hôtel-café-restaurant

CAP Cuisine

CAP Équipier polyvalent du commerce

CAP Maintenance des véhicules, option A : voitures particulières

CAP Métiers de la coiffure

CAP Pâtissier

CAP Réparation des carrosseries

● Lycée professionnel Benoît Charvet

19 bis rue de Laharpe
 Tél. 04 77 49 30 80
benoit-charvet.ent.auvergnerhonealpes.fr

Bac pro Accompagnement, soins et services à la personne, option A : à domicile

Bac pro Accompagnement, soins et services à la personne, option B : en structure

Bac pro Animation-enfance et personnes âgées

Bac pro Assistance à la gestion des organisations et de leurs activités

Bac pro Esthétique cosmétique parfumerie

Bac pro Métiers de l'accueil

Bac pro Métiers du commerce et de la vente, option A : animation et gestion de l'espace commercial

CAP Équipier polyvalent du commerce

CAP Métiers de la coiffure

CAP agricole Jardinier paysagiste

● Lycée professionnel Étienne Mimard

32 rue Étienne Mimard
 Tél. 04 77 49 59 20
etienne-mimard.ent.auvergnerhonealpes.fr

Bac pro Étude et définition de produits industriels

Bac pro Maintenance des systèmes de production connectés

Bac pro Maintenance des véhicules, option A : voitures particulières

Bac pro Réalisation de produits imprimés et plurimédia, option A : productions graphiques

Bac pro Réalisation de produits imprimés et plurimédia, option B : productions imprimées

Bac pro Réparation des carrosseries

Bac pro Technicien d'usinage

● Lycée professionnel La Salésienne

35 rue de la Richelandière
 Tél. 04 77 49 37 77
www.lasalesienne.fr

Bac pro Accompagnement, soins et services à la personne, option B : en structure

CAP Production et service en restaurations (rapide, collective, cafétéria)

● Lycée professionnel La Salle

10 rue Franklin
 Tél. 04 77 43 54 30
www.lasalle42.fr/lycee-professionnel

Bac pro Maintenance des systèmes de production connectés

Bac pro Métiers de l'électricité et de ses environnements connectés

Bac pro Technicien d'usinage

CAP Électricien

● Lycée professionnel Le Marais Sainte-Thérèse

48 boulevard Thiers
 Tél. 04 77 92 86 50
www.lycee-professionnel-centre-formation-lemarais-sainte-therese.fr

Bac pro Métiers de la sécurité

Bac pro Microtechniques

Bac pro Optique lunetterie

Bac pro Systèmes numériques, option C : Réseaux informatiques et systèmes communicants

Bac pro Technicien en chaudronnerie industrielle

Bac pro Technicien en prothèse dentaire

CAP Agent de sécurité

CAP Conducteur d'installations de production

CAP Réalisations industrielles en chaudronnerie ou soudage, option A :

chaudronnerie

● Lycée professionnel Sainte-Marie

39 rue des Frères Chappe
 Tél. 04 77 43 30 50
www.lpsaintemarie.com/lycee.php

Bac pro Artisanat et métiers d'art, option communication visuelle plurimédia

Bac pro Métiers de l'accueil

Bac pro Métiers du commerce et de la vente, option A : animation et gestion de l'espace commercial

Bac pro Métiers du commerce et de la vente, option B : prospection clientèle et valorisation de l'offre commerciale

Bac pro Photographie

CAP Équipier polyvalent du commerce

● Lycée professionnel Tézenas du Montcel

14 place Girodet
 Tél. 04 77 92 11 40
www.tezenas.org

Bac pro Assistance à la gestion des organisations et de leurs activités

● Maison de la Coiffure

38 rue Passémentiers
 Tél. 04 77 80 53 07
www.maisondelacoiffure-42.com

CAP Métiers de la coiffure

● Maison familiale rurale de Saint-Étienne

38 rue du Docteur Michelon
 Tél. 04 77 47 82 50
www.mfr-stetienne.fr

Bac pro Services aux personnes et aux territoires

CAP Production et service en restaurations (rapide, collective, cafétéria)

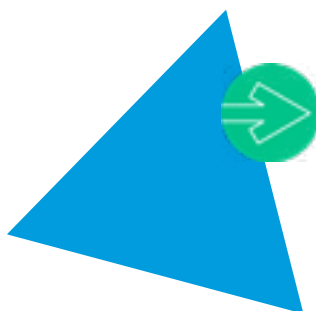

- Établissement public
- Établissement privé sous contrat
- Établissement privé hors contrat
- ▲ Établissement privé reconnu
- ▼ CFA (Centre de formation des apprentis)

▼ **Pôle Formation Loire-Drôme-Ardèche - CFAI Loire - Saint-Étienne**

16 boulevard de l'Étivalière
Tél. 04 77 92 89 89
www.pole-formation-lda.fr

- Bac pro** Maintenance des systèmes de production connectés
- Bac pro** Métiers de l'électricité et de ses environnements connectés
- Bac pro** Technicien d'usinage
- Bac pro** Technicien en chaudronnerie industrielle
- CAP** Réalisations industrielles en chaudronnerie ou soudage, option A : chaudronnerie

SAINT-GENEST-LERPT

■ **Section d'enseignement professionnel du lycée hôtelier Le Renouveau**

Château Colcombet
Tél. 04 77 90 76 80
www.lerenouveau.org

- Bac pro** Commercialisation et services en restauration
- Bac pro** Cuisine
- CAP** Commercialisation et services en hôtel-café-restaurant
- CAP** Cuisine

SAINT-GENEST-MALIFAUX

● **EPLEFPA Campus Agronova - site de Saint-Genest-Malifaux**

Le Creux du Balay
Tél. 04 77 40 23 00
campus-agronova.fr

- Bac pro** Conduite et gestion de l'entreprise agricole polyculture élevage
- Bac pro** Technicien conseil vente en animalerie

SAINT-GERMAIN-LESPINASSE

■ **Maison familiale rurale**

Les Athiauds
Tél. 04 77 64 50 07
www.mfr-stgermain.fr

- Bac pro** Métiers du commerce et de la vente, option A : animation et gestion de l'espace commercial
- Bac pro** Technicien conseil vente en alimentation, option produits alimentaires

SORBIERS

● **Lycée régional d'enseignement adapté Nelson Mandela**

2 rue des Cèdres
Tél. 04 77 53 22 44
erea-sorbiers.ent.auvergnerhonealpes.fr

- CAP** Équipier polyvalent du commerce
- CAP** Maintenance des matériels, option C : matériels d'espaces verts
- CAP** Production et service en restaurations (rapide, collective, cafétéria)
- CAP agricole** Jardinier paysagiste

SURY-LE-COMTAL

■ **Lycée agricole Saint-André**

1 rue du Petit Lavoir
Tél. 04 77 30 83 12
www.lycee-saintandre.fr

- Bac pro** Conduite et gestion de l'entreprise hippique
- Bac pro** Conduite et gestion d'une entreprise du secteur canin et félin
- Bac pro** Technicien conseil vente en animalerie
- CAP agricole** Maréchal-ferrant
- CAP agricole** Palefrenier soigneur
- CAP agricole** Services aux personnes et vente en espace rural

■ **Lycée professionnel Sainte-Claire**

8 rue des Parottes
Tél. 04 77 50 51 00
www.lyceesainteclair.fr

- Bac pro** Maintenance des systèmes de production connectés
- Bac pro** Maintenance des véhicules, option A : voitures particulières
- Bac pro** Maintenance des véhicules, option C : motocycles
- Bac pro** Métiers de l'électricité et de ses environnements connectés
- Bac pro** Technicien de maintenance des systèmes énergétiques et climatiques
- CAP** Maintenance des véhicules, option A : voitures particulières
- CAP** Monteur en installations thermiques

VERRIÈRES-EN-FOREZ

● **Lycée professionnel du Haut Forez**

Le Bourg
Tél. 04 77 97 74 20
haut-forez.ent.auvergnerhonealpes.fr

- Bac pro** Accompagnement, soins et services à la personne, option B : en structure
- Bac pro** Commercialisation et services en restauration
- Bac pro** Cuisine
- CAP** Commercialisation et services en hôtel-café-restaurant
- CAP** Cuisine
- CAP** Production et service en restaurations (rapide, collective, cafétéria)

VILLARS

▼ **CFPPA de Montravel**

Chemin de Montravel
Tél. 04 77 91 11 12
www.cfppa-montravel.fr

- CAP** Fleuriste
- CAP agricole** Jardinier paysagiste
- CAP agricole** Métiers de l'agriculture production végétale : arboriculture, horticulture

● **Lycée horticole de Montravel**

Chemin de Montravel
Tél. 04 77 91 11 10
montravel-villars.ent.auvergnerhonealpes.fr

- Bac pro** Aménagements paysagers
- Bac pro** Conduite de productions horticoles (arbres, arbustes, fruits, fleurs, légumes)
- Bac pro** Technicien conseil vente univers jardinerie
- CAP agricole** Métiers de l'agriculture production végétale : arboriculture, horticulture

VOUGY

■ **Maison familiale rurale Le Roseil**

Vougy
Tél. 04 77 65 30 53
www.mfr-vougy.fr

- Bac pro** Services aux personnes et aux territoires

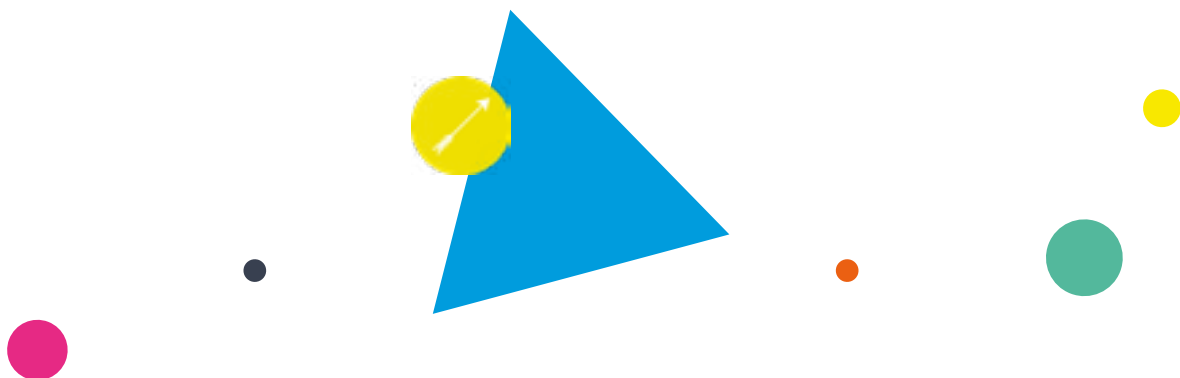

Vous êtes un établissement et souhaitez mettre à jour vos coordonnées ou vos formations ?
 Merci de contacter la délégation régionale de l'Onisep www.onisep.fr/formulaire/contact

69 - RHÔNE

ANSE

🏠 Maison familiale rurale

175 route des crêtes
 Tél. 04 74 60 42 22
www.mfr-lapetitegonthiere.fr

Bac pro Gestion des milieux naturels et de la faune

ARNAS

▼ Antenne du CFA Transport logistique

33 impasse des arbousiers
 Tél. 08 09 90 89 08
www.aftral.com

Bac pro Logistique

BELLEVILLE-EN-BEAUJOLAIS

● Lycée agro-viticole Bel Air

394 route Henry Fessy
 Tél. 04 74 66 45 97
www.lycee-belair.fr

Bac pro Conduite et gestion de l'entreprise vitivinicole

Bac pro Technicien conseil vente en alimentation, option produits alimentaires

CAP agricole Métiers de l'agriculture production végétale : vigne et vin

● Section d'enseignement professionnel du lycée polyvalent Aiguerande

2 place Georges Dutrève
 Tél. 04 74 66 16 32
aiguerande.ent.auvergnerhonealpes.fr

Bac pro Accompagnement, soins et services à la personne, option B : en structure

Bac pro Assistance à la gestion des organisations et de leurs activités

Bac pro Commercialisation et services en restauration

Bac pro Cuisine

CAP Cuisine

CAP Production et service en restaurations (rapide, collective, cafétéria)

BRIGNAIS

● Lycée professionnel Gustave Eiffel

6 avenue Ferdinand Gaillard
 Tél. 04 78 05 22 66
gustave-eiffel.ent.auvergnerhonealpes.fr/?lang=fr

Bac pro Assistance à la gestion des organisations et de leurs activités

Bac pro Menuiserie aluminium-verre

Bac pro Ouvrages du bâtiment : métallerie

Bac pro Technicien menuisier-agenceur

CAP Menuisier fabricant de menuiserie, mobilier et agencement

BRON

● Lycée professionnel Émile Béjuit

282 route de Genas
 Tél. 04 72 91 29 29
www.lpautobejuit.sup.fr

Bac pro Conducteur transport routier marchandises

Bac pro Maintenance des véhicules, option A : voitures particulières

Bac pro Maintenance des véhicules, option B : véhicules de transport routier

Bac pro Réparation des carrosseries

CAP Conducteur livreur de marchandises

CAP Maintenance des véhicules, option A : voitures particulières

CAP Peinture en carrosserie

CAP Réparation des carrosseries

En partenariat avec l'Armée de Terre :

Bac pro Maintenance des véhicules, option B : véhicules de transport routier

Bac pro Réparation des carrosseries

● Lycée professionnel Tony Garnier

235 boulevard Pinel
 Tél. 04 72 78 83 00
tony-garnier.ent.auvergnerhonealpes.fr

Bac pro Aménagement et finition du bâtiment

Bac pro Métiers de l'électricité et de ses environnements connectés

Bac pro Systèmes numériques, option A : sûreté et sécurité des infrastructures, de l'habitat et du tertiaire

Bac pro Technicien d'études du bâtiment, option A : études et économie

Bac pro Technicien d'études du bâtiment, option B : assistant en architecture

Bac pro Technicien du bâtiment : organisation et réalisation du gros œuvre

Bac pro Technicien en installation des systèmes énergétiques et climatiques

Bac pro Technicien géomètre - topographe

Bac pro Travaux publics

CAP Carreleur mosaïste

CAP Électricien

CAP Maçon

CAP Menuisier fabricant de menuiserie, mobilier et agencement

CAP Métiers du plâtre et de l'isolation

CAP Monteur en installations sanitaires

CAP Monteur en installations thermiques

CAP Peintre applicateur de revêtements

CAP Peintre applicateur de revêtements

BRUSSIEU

▲ Ateliers d'apprentissage de La Giraudière

La Giraudière
 Tél. 04 74 70 85 04
www.lagiraudiere.fr

Bac pro Ouvrages du bâtiment : métallerie

Bac pro Technicien constructeur bois

Bac pro Technicien menuisier-agenceur

CAP Menuisier fabricant de menuiserie, mobilier et agencement

CAP Serrurier métallier

CALUIRE-ET-CUIRE

● Lycée professionnel André Cuzin

42 chemin de Crépieux
 Tél. 04 72 27 49 94
andre-cuzin.ent.auvergnerhonealpes.fr

Bac pro Aménagement et finition du bâtiment

Bac pro Technicien constructeur bois

Bac pro Technicien de maintenance des systèmes énergétiques et climatiques

Bac pro Technicien d'études du bâtiment, option A : études et économie

Bac pro Technicien d'études du bâtiment, option B : assistant en architecture

Bac pro Technicien du bâtiment : organisation et réalisation du gros œuvre

Bac pro Technicien en installation des systèmes énergétiques et climatiques

CAP Électricien

CAP Maçon

CAP Monteur en installations sanitaires

CAP Peintre applicateur de revêtements

CAP Peintre applicateur de revêtements

CAP Peintre applicateur de revêtements

CAP Peintre applicateur de revêtements

CAP Peintre applicateur de revêtements

CAP Peintre applicateur de revêtements

CAP Peintre applicateur de revêtements

CAP Peintre applicateur de revêtements

CAP Peintre applicateur de revêtements

CAP Peintre applicateur de revêtements

CAP Peintre applicateur de revêtements

CAP Peintre applicateur de revêtements

CAP Peintre applicateur de revêtements

CAP Peintre applicateur de revêtements

CAP Peintre applicateur de revêtements

CAP Peintre applicateur de revêtements

CAP Peintre applicateur de revêtements

CAP Peintre applicateur de revêtements

CAP Peintre applicateur de revêtements

CAP Peintre applicateur de revêtements

CAP Peintre applicateur de revêtements

CAP Peintre applicateur de revêtements

CAP Peintre applicateur de revêtements

CAP Peintre applicateur de revêtements

CAP Peintre applicateur de revêtements

CAP Peintre applicateur de revêtements

CAP Peintre applicateur de revêtements

CAP Peintre applicateur de revêtements

CAP Peintre applicateur de revêtements

CAP Peintre applicateur de revêtements

CAP Peintre applicateur de revêtements

CAP Peintre applicateur de revêtements

CAP Peintre applicateur de revêtements

CAP Peintre applicateur de revêtements

CAP Peintre applicateur de revêtements

CAP Peintre applicateur de revêtements

CAP Peintre applicateur de revêtements

CAP Peintre applicateur de revêtements

CAP Peintre applicateur de revêtements

CAP Peintre applicateur de revêtements

CAP Peintre applicateur de revêtements

CAP Peintre applicateur de revêtements

CAP Peintre applicateur de revêtements

CAP Peintre applicateur de revêtements

CAP Peintre applicateur de revêtements

CAP Peintre applicateur de revêtements

CAP Peintre applicateur de revêtements

CAP Peintre applicateur de revêtements

CAP Peintre applicateur de revêtements

CAP Peintre applicateur de revêtements

CAP Peintre applicateur de revêtements

CAP Peintre applicateur de revêtements

CAP Peintre applicateur de revêtements

CAP Peintre applicateur de revêtements

CAP Peintre applicateur de revêtements

CAP Peintre applicateur de revêtements

CAP Peintre applicateur de revêtements

CAP Peintre applicateur de revêtements

- Établissement public
- Établissement privé sous contrat
- Établissement privé hors contrat
- ▲ Établissement privé reconnu
- ▼ CFA (Centre de formation des apprentis)

DARDILLY (suite)

▼ CFA François Rabelais

Chemin Le Dodin
Tél. 04 78 66 88 88
www.lyceecfarabelais-lyondardilly.fr

Bac pro Commercialisation et services en restauration

Bac pro Cuisine

CAP Boucher

CAP Boulanger

CAP Charcutier-traiteur

CAP Commercialisation et services en hôtel-café-restaurant

CAP Cuisine

CAP Pâtissier

CAP Poissonnier écailler

● Lycée horticole de Lyon-Dardilly - Paysage et environnement

26 chemin de la Bruyère
Tél. 04 78 66 64 00
www.lyon-dardilly-ecully.eduagri.fr

Bac pro Aménagements paysagers

Bac pro Conduite de productions horticoles (arbres, arbustes, fruits, fleurs, légumes)

● Section d'enseignement professionnel du lycée polyvalent François Rabelais

Chemin du Dodin
Tél. 04 78 66 88 88
www.lyceecfarabelais-lyondardilly.fr

Bac pro Boucher charcutier traiteur

Bac pro Boulanger-pâtissier

Bac pro Commercialisation et services en restauration

Bac pro Cuisine

CAP Boulanger

CAP Charcutier-traiteur

CAP Commercialisation et services en hôtel-café-restaurant

CAP Cuisine

CAP Pâtissier

DÉCINES-CHARPIEU

● Section d'enseignement professionnel du Lycée polyvalent Charlie Chaplin

43 rue Sully
Tél. 04 78 49 50 95
charlie-chaplin.ent.auvergnerhonealpes.fr

Bac pro Maintenance des matériels, option B : matériels de construction et de manutention

Bac pro Maintenance des véhicules, option C : motocycles

Bac pro Métiers de l'électricité et de ses environnements connectés

CAP Électricien

CAP Maintenance des matériels, option B : matériels de construction et de manutention

ECULLY

● Centre de formation et de promotion horticole

13 avenue de Verdun
Tél. 04 78 33 46 12
www.agri-lyon-dardilly-ecully.fr

Bac pro Aménagements paysagers
CAP agricole Jardinier paysagiste

■ Centre technique industriel de la teinture et du nettoyage

Avenue Guy de Collongue
Tél. 04 78 33 08 61
www.cttn-iren.fr

CAP Métier du pressing

● Lycée professionnel François Cevert

104 chemin de la Sauvegarde
Tél. 04 78 66 47 77
francois-cevert.ent.auvergnerhonealpes.fr

Bac pro Logistique

Bac pro Maintenance des véhicules, option A : voitures particulières

Bac pro Métiers de l'accueil

Bac pro Métiers du commerce et de la vente, option A : animation et gestion de l'espace commercial

Bac pro Métiers du commerce et de la vente, option B : prospection clientèle et valorisation de l'offre commerciale

Bac pro Organisation de transport de marchandises

Bac pro Réparation des carrosseries

CAP Équipier polyvalent du commerce

CAP Maintenance des véhicules, option A : voitures particulières

CAP Opérateur/opératrice logistique

CAP Peinture en carrosserie

CAP Réparation des carrosseries

GIVORS

● Lycée professionnel Danielle Casanova

7 avenue Danielle Casanova
Tél. 04 72 24 11 57
danielle-casanova.ent.auvergnerhonealpes.fr

Bac pro Accompagnement, soins et services à la personne, option B : en structure

Bac pro Métiers de l'accueil

Bac pro Métiers du commerce et de la vente, option A : animation et gestion de l'espace commercial

Bac pro Métiers du commerce et de la vente, option B : prospection clientèle et valorisation de l'offre commerciale

Bac pro Métiers du cuir, option maroquinerie

Bac pro Métiers du cuir, option sellerie

Bac pro Métiers du cuir, option sellerie garnissage

CAP Métiers de la coiffure

CAP Production et service en restaurations (rapide, collective, cafétéria)

● Section d'enseignement professionnel du lycée polyvalent Aragon-Picasso

12 chemin de la Côte à Cailloux
Tél. 04 72 49 21 00
aragon-picasso.ent.auvergnerhonealpes.fr

Bac pro Maintenance des véhicules, option A : voitures particulières

Bac pro Métiers de l'électricité et de ses environnements connectés

Bac pro Microtechniques

Bac pro Réparation des carrosseries

Bac pro Systèmes numériques, option C : Réseaux informatiques et systèmes communicants

CAP Électricien

LAMURE-SUR-AZERGUES

■ Maison familiale rurale des 4 vallées

Panissière
Tél. 04 74 03 05 48
www.mfr-lamure.fr

Bac pro Forêt

CAP Conducteur-opérateur de scierie

CAP Constructeur bois

CAP Menuisier fabricant de menuiserie, mobilier et agencement

L'ARBRESLE

● Lycée professionnel Barthélemy Thimonnier

160 avenue André Lassagne
Tél. 04 74 01 19 11
www.lp-thimonnier.fr

Bac pro Accompagnement, soins et services à la personne, option B : en structure

Bac pro Assistance à la gestion des organisations et de leurs activités

Bac pro Métiers de l'électricité et de ses environnements connectés

Bac pro Technicien menuisier-agenceur

CAP Menuisier fabricant de menuiserie, mobilier et agencement

■ Maison familiale rurale La Palma

226 chemin de la Palma
Tél. 04 74 72 05 90
www.mfr-lapalma.fr

Bac pro Services aux personnes et aux territoires

CAP Accompagnant éducatif petite enfance

LIMAS

▼ CFA du Beaujolais

19 bis chemin du Martelet
Tél. 04 74 68 25 32
www.cfa-beaujolais.fr

Bac pro Maintenance des véhicules, option A : voitures particulières

CAP Maintenance des véhicules, option A : voitures particulières

CAP Métiers de la coiffure

CAP Réparation des carrosseries

▼ CFA du Beaujolais (Annexe)

105 rue Henri Depagneux
Tél. 04 74 68 25 32
www.cfa-beaujolais.fr

Bac pro Maintenance des véhicules, option A : voitures particulières

Bac pro Réparation des carrosseries possibilité de convention avec l'armée de terre

CAP Maintenance des véhicules, option A : voitures particulières

CAP Métiers de la coiffure

CAP Peinture en carrosserie

CAP Réparation des carrosseries

LIMONEST

■ Institut Sandar La Salle

392 chemin de la Sablière
Tél. 04 78 35 11 30
www.sandar.org

Bac pro Conduite et gestion de l'entreprise hippique

Vous êtes un établissement et souhaitez mettre à jour vos coordonnées ou vos formations ?
 Merci de contacter la délégation régionale de l'Onisep www.onisep.fr/formulaire/contact

LYON 1^{er}

● École de coiffure de Lyon

2 quai Jean Moulin
 Tél. 04 78 28 55 61
www.ecole-coiffure-lyon.com

CAP Métiers de la coiffure

● Lycée professionnel de coiffure

22 rue d'Algérie
 Tél. 04 78 28 28 00
www.lyceede-coiffure.com

Bac pro Perruquier posticheur

CAP Métiers de la coiffure

● Lycée professionnel Diderot

41 cours Général Giraud
 Tél. 04 37 40 87 37
martiniere-diderot.ent.auvergnerhonealpes.fr

Bac pro Maintenance des systèmes de production connectés

Bac pro Métiers de la mode - vêtements

Bac pro Pilote de ligne de production

Bac pro Procédés de la chimie, de l'eau et des papiers-cartons

● Lycée professionnel Jacques de Flesselles

15 rue de Flesselles
 Tél. 04 72 10 22 22
jacques-de-flesselles.ent.auvergnerhonealpes.fr

Bac pro Assistance à la gestion des organisations et de leurs activités

Bac pro Métiers de l'électricité et de ses environnements connectés

Bac pro Systèmes numériques, option C : Réseaux informatiques et systèmes communicants

CAP Électricien

● Lycée professionnel Japy

1 place Louis Pradel
 Tél. 04 78 28 27 12
lyceejapy.fr

Bac pro Assistance à la gestion des organisations et de leurs activités

Bac pro Métiers de l'accueil

Bac pro Métiers du commerce et de la vente, option A : animation et gestion de l'espace commercial

CAP Équipier polyvalent du commerce

● Lycée professionnel privé Saint Louis-Saint Bruno

17 rue des Chartreux
 Tél. 04 78 27 75 38
www.slsb.fr/lyceepro

Bac pro Assistance à la gestion des organisations et de leurs activités

Bac pro Métiers de l'accueil

Bac pro Métiers du commerce et de la vente, option A : animation et gestion de l'espace commercial

CAP Équipier polyvalent du commerce

LYON 2^e

● École française de comptabilité

6 rue Émile Zola
 Tél. 04 78 38 46 46
www.efcformation.com

Bac pro Assistance à la gestion des organisations et de leurs activités

● École lyonnaise d'esthétique appliquée

40 bis rue Vaubecour
 Tél. 04 13 75 82 79
elea-presquile.fr

Bac pro Esthétique cosmétique parfumerie

CAP Esthétique cosmétique parfumerie

● Lycée professionnel Saint-Marc

4 rue Sainte-Hélène
 Tél. 04 78 38 73 30
www.lyceeprosaintmarc.org

Bac pro Assistance à la gestion des organisations et de leurs activités

Bac pro Métiers du commerce et de la vente, option A : animation et gestion de l'espace commercial

CAP Équipier polyvalent du commerce

● Peyrefitte esthétique

21-24 quai Tilsitt
 Tél. 04 78 37 35 95
peyrefitte-esthetique.com

Bac pro Esthétique cosmétique parfumerie

CAP Esthétique cosmétique parfumerie

LYON 3^e

▼ CFA Compagnons du Tour de France - FCR Lyon

49 rue Feuillat
 Tél. 04 78 53 22 00
lyon.compagnonsdutourdefrance.org

CAP Carreleur mosaïste

CAP Charpentier bois

CAP Constructeur de réseaux de canalisations de travaux publics

CAP Couvreur

CAP Maçon

CAP Menuisier fabricant de menuiserie, mobilier et agencement

CAP Peintre applicateur de revêtements

▼ CFA de la SEPR

46 rue Professeur Rochaix
 Tél. 04 72 83 27 27
www.sepr.edu

Bac pro Artisanat et métiers d'art, option communication visuelle plurimédia

Bac pro Artisanat et métiers d'art, option métiers de l'enseigne et de la signalétique

Bac pro Façonnage de produits imprimés, routage

Bac pro Maintenance des véhicules, option A : voitures particulières

Bac pro Métiers de la mode - vêtements



VOTRE QUÊTE NOTRE MISSION

VOTRE OBJECTIF



COMPÉTENCES



INTERNATIONAL



ACCOMPAGNEMENT



FORMATION



VOUS





SEPR
L'ÉCOLE
DES MÉTIERS

JOURNÉES PORTES OUVERTES

MERCREDI 10 MARS
MERCREDI 05 MAI

Renseignements sur www.sepr.edu

- Établissement public
- Établissement privé sous contrat
- Établissement privé hors contrat

- ▲ Établissement privé reconnu
- ▼ CFA (Centre de formation des apprentis)

Bac pro Métiers du commerce et de la vente, option A : animation et gestion de l'espace commercial

Bac pro Réalisation de produits imprimés et plurimédia, option A : productions graphiques

Bac pro Réalisation de produits imprimés et plurimédia, option B : productions imprimées

Bac pro Systèmes numériques, option C : Réseaux informatiques et systèmes communicants

Bac pro Technicien en prothèse dentaire

Bac pro Technicien géomètre - topographe

CAP Art et techniques de la bijouterie-joaillerie, option bijouterie sertissage

CAP Art et techniques de la bijouterie-joaillerie, option bijouterie-joaillerie

CAP Art et techniques de la bijouterie-joaillerie, option polissage finition

CAP Arts de la broderie

CAP Arts de la reliure

CAP Arts du bois, option marqueteur

CAP Arts du bois, option sculpteur ornementaliste

CAP Arts du bois, option tourneur

CAP Arts et techniques du verre, option vitrailliste

CAP Assistant technique en instruments de musique, option guitare

CAP Conducteur d'installations de production

CAP Cordonnerie multiservice

CAP Cordonnier bottier

CAP Doreur à la feuille ornementaliste

CAP Électricien

CAP Encadreur

CAP Équipier polyvalent du commerce

CAP Esthétique cosmétique parfumerie

CAP Ferronnier d'art

CAP Fleuriste

CAP Fourrure

CAP Horlogerie

CAP Lapidaire, option B : pierres de couleur

CAP Lutherie

CAP Maintenance des véhicules, option A : voitures particulières

CAP Maintenance des véhicules, option C : motocycles

CAP Maroquinerie

CAP Métiers de la coiffure

CAP Métiers de la gravure, option A : gravure d'ornementation

CAP Métiers de la gravure, option C : gravure en modelé

CAP Métiers de la gravure, option D : marquage poinçonnage

CAP Métiers de la mode - chapelier-modiste

CAP Métiers de la mode - vêtement flou

CAP Métiers de la mode - vêtement tailleur

CAP Métiers de l'enseigne et de la signalétique

CAP Orfèvre, option A : monteur en orfèvrerie

CAP Orfèvre, option B : tourneur repousseur en orfèvrerie

CAP Orfèvre, option C : polisseur aviveur en orfèvrerie

CAP Orfèvre, option D planeur en orfèvrerie

CAP Ouvrier archetier

CAP Pâtissier

CAP Podo-orthésiste

CAP Réparation des carrosseries

CAP Sellerie générale

CAP Sellier harnacheur

CAP Sérigraphie industrielle

CAP Signalétique et décors graphiques

CAP Souffleur de verre, option enseigne lumineuse

CAP Souffleur de verre, option verrerie scientifique

CAP Tapissier-tapissière d'ameublement en décor

CAP Tapissier-tapissière d'ameublement en siège

CAP Taxidermiste

CAP Vêtement de peau

CTM Assistant photographe

▼ **CFA de l'AFPIA Sud-Est**

55 rue Feuillat

Tél. 04 72 69 76 20

www.afpia-lyon.fr

Bac pro Technicien de fabrication bois et matériaux associés

Bac pro Technicien menuisier-agenceur

CAP Ébéniste

CAP Menuisier fabricant de menuiserie, mobilier et agencement

■ **Lycée professionnel de la SEPR**

46 rue du professeur Rochaix

Tél. 04 72 83 27 27

www.sepr.edu

Bac pro Artisanat et métiers d'art, option communication visuelle plurimédia

Bac pro Métiers de la mode - vêtements

Bac pro Photographie

Bac pro Réalisation de produits imprimés et plurimédia, option A : productions graphiques

Bac pro Réalisation de produits imprimés et plurimédia, option B : productions imprimées

Bac pro Systèmes numériques, option C : Réseaux informatiques et systèmes communicants

Bac pro Technicien en prothèse dentaire

CAP Art et techniques de la bijouterie-joaillerie, option bijouterie-joaillerie

CAP Ébéniste

CAP Signalétique et décors graphiques

LYON 4°

● **Lycée professionnel Camille**

Claudiel

15 rue de Cuire

Tél. 04 72 10 60 50

camille-claudiel.ent.auvergnerhonealpes.fr

Bac pro Métiers de l'accueil

Bac pro Métiers du commerce et de la vente, option A : animation et gestion de l'espace commercial

Bac pro Métiers du commerce et de la vente, option B : prospection clientèle et valorisation de l'offre commerciale

CAP Équipier polyvalent du commerce

■ **Lycée professionnel de coiffure**

de Lyon

28-30 rue Valentin Couturier

Tél. 04 78 28 77 35

www.ecole-coiffure-lyon.com

CAP Métiers de la coiffure

LYON 5°

■ **Lycée professionnel Don Bosco**

12 montée Saint-Laurent

Tél. 04 72 41 14 54

www.donboscolyon.org

Bac pro Accompagnement, soins et services à la personne, option B : en structure

Bac pro Animation-enfance et personnes âgées

CAP Accompagnant éducatif petite enfance

CAP Production et service en restaurations (rapide, collective, cafétéria)

● **Section d'enseignement**

professionnel du lycée polyvalent

Edouard Branly

25 rue de Tourvielle

Tél. 04 72 16 70 00

www.lyceebbranly.com

Bac pro Métiers de l'électricité et de ses environnements connectés

Bac pro Systèmes numériques, option B : Audiovisuels, réseau et équipement domestiques

Bac pro Systèmes numériques, option C : Réseaux informatiques et systèmes communicants

LYON 6°

■ **Carrel Centre de formation**

119 rue Boileau

Tél. 04 72 71 56 46

www.carrel.fr

Bac pro Métiers du commerce et de la vente, option A : animation et gestion de l'espace commercial

Bac pro Métiers du commerce et de la vente, option B : prospection clientèle et valorisation de l'offre commerciale

CAP Équipier polyvalent du commerce

■ **École d'esthétique et coiffure**

Silvya Terrade

73 rue Louis Blanc

Tél. 04 78 42 36 37

www.groupe-terrade.com/fr/ecoles/lyon

Bac pro Esthétique cosmétique parfumerie

CAP Esthétique cosmétique parfumerie

CAP Métiers de la coiffure

■ **Lycée professionnel Carrel**

119 rue Boileau

Tél. 04 72 71 56 46

www.carrel.fr

Bac pro Accompagnement, soins et services à la personne, option B : en structure

Bac pro Métiers de l'accueil

Bac pro Métiers du commerce et de la vente, option A : animation et gestion de l'espace commercial

Bac pro Métiers du commerce et de la vente, option B : prospection clientèle et valorisation de l'offre commerciale

CAP Équipier polyvalent du commerce

CAP Équipier polyvalent du commerce

CAP Équipier polyvalent du commerce

CAP Équipier polyvalent du commerce

CAP Équipier polyvalent du commerce

CAP Équipier polyvalent du commerce

CAP Équipier polyvalent du commerce

CAP Équipier polyvalent du commerce

CAP Équipier polyvalent du commerce

Vous êtes un établissement et souhaitez mettre à jour vos coordonnées ou vos formations ?
 Merci de contacter la délégation régionale de l'Onisep www.onisep.fr/formulaire/contact

LYON 7°

Académie d'art dentaire Isabelle Dutel

181-203 avenue Jean Jaurès
 Tél. 04 78 69 39 59
academieartdentaire.fr

Bac pro Technicien en prothèse dentaire

Institut supérieur d'optique de Lyon

9 avenue Leclerc
 Tél. 04 37 28 69 69
www.iso.fr/nos-campus/ecole-optique-lyon

Bac pro Optique lunetterie

Lycée professionnel Louise Labé

65 boulevard Yves Farge
 Tél. 04 78 72 12 34
louise-labe.ent.auvergnerhonealpes.fr

Bac pro Assistance à la gestion des organisations et de leurs activités

Bac pro Métiers de la mode - vêtements

Bac pro Métiers de l'accueil

Bac pro Métiers du commerce et de la vente, option A : animation et gestion de l'espace commercial

Bac pro Métiers du commerce et de la vente, option B : prospection clientèle et valorisation de l'offre commerciale

Lycée professionnel Saint-Joseph

327 rue Garibaldi
 Tél. 04 78 72 21 72
lycee-st-joseph.assomption-garibaldi.org

Bac pro Assistance à la gestion des organisations et de leurs activités

Bac pro Logistique

Bac pro Métiers de l'accueil

Bac pro Métiers du commerce et de la vente, option A : animation et gestion de l'espace commercial

Bac pro Métiers du commerce et de la vente, option B : prospection clientèle et valorisation de l'offre commerciale

Bac pro Technicien de maintenance des systèmes énergétiques et climatiques

Bac pro Technicien du froid et du conditionnement d'air

Bac pro Technicien en installation des systèmes énergétiques et climatiques

CAP Électricien

CAP Équipier polyvalent du commerce

CAP Monteur en installations sanitaires

CAP Monteur en installations thermiques

CAP Opérateur/opératrice logistique

Section d'enseignement professionnel du lycée polyvalent Hector Guimard

23 rue Claude Veyron
 Tél. 04 72 71 50 00
hector-guimard.ent.auvergnerhonealpes.fr

Bac pro Étude et définition de produits industriels

Bac pro Fonderie

Bac pro Maintenance des systèmes de production connectés

Bac pro Métiers de l'électricité et de ses environnements connectés

Bac pro Plastiques et composites

Bac pro Technicien en prothèse dentaire

Bac pro Technicien modelleur

Bac pro Technicien outilleur

LYON 8°

CFA Polyvia Formation

10 boulevard Edmond Michelet
 Tél. 08 00 74 07 52
www.cirfap.com

Bac pro Plastiques et composites
CAP Plasturgie

CFAI Lyon

10 boulevard Edmond Michelet
 Tél. 04 78 77 45 80
www.iri-lyon.com

Bac pro Maintenance des systèmes de production connectés

Bac pro Métiers de l'électricité et de ses environnements connectés

Bac pro Technicien de maintenance des systèmes énergétiques et climatiques

Bac pro Technicien du froid et du conditionnement d'air

Bac pro Technicien d'usinage

Bac pro Technicien en chaudronnerie industrielle

Bac pro Technicien en installation des systèmes énergétiques et climatiques

CAP Électricien

CAP Réalisations industrielles en chaudronnerie ou soudage, option A : chaudronnerie

Lycée professionnel du Premier Film

14 rue du Premier Film
 Tél. 04 78 76 54 70
premier-film.ent.auvergnerhonealpes.fr

Bac pro Artisanat et métiers d'art, option communication visuelle plurimédia

Bac pro Artisanat et métiers d'art, option marchandisage visuel

Bac pro Esthétique cosmétique parfumerie

CAP Esthétique cosmétique parfumerie

CAP Métiers de la coiffure

CAP Production et service en restaurations (rapide, collective, cafétéria)

Lycée professionnel Jean Lurçat

4 rue Ludovic Arrachart
 Tél. 04 72 78 01 60
jean-lurcat.ent.auvergnerhonealpes.fr

Bac pro Accompagnement, soins et services à la personne, option B : en structure

Bac pro Animation-enfance et personnes âgées

Bac pro Métiers de l'accueil

Bac pro Métiers du commerce et de la vente, option A : animation et gestion de l'espace commercial

Bac pro Métiers du commerce et de la vente, option B : prospection clientèle et valorisation de l'offre commerciale

Bac pro Métiers du pressing et de la blanchisserie

CAP Accompagnant éducatif petite enfance

CAP Équipier polyvalent du commerce

CAP Métier du pressing

Lycée professionnel La Mache

75 boulevard Jean XXIII
 Tél. 04 72 78 55 55
www.ecolelamache.org

Bac pro Étude et réalisation d'agencement

Bac pro Métiers de l'électricité et de ses environnements connectés

Bac pro Ouvrages du bâtiment : métallerie

Bac pro Systèmes numériques, option C : Réseaux informatiques et systèmes communicants

Bac pro Technicien d'usinage

Bac pro Technicien en chaudronnerie industrielle

Bac pro Technicien menuisier-agenceur

Lycée professionnel ORT

133 rue Marius Berliet
 Tél. 04 72 78 09 09
www.ort-lyon.fr

Bac pro Assistance à la gestion des organisations et de leurs activités

Bac pro Systèmes numériques, option C : Réseaux informatiques et systèmes communicants

LYON 9°

Ateliers d'apprentissage de Gorge de Loup, École de production

105 avenue Sidoine Apollinaire
 Tél. 04 78 83 72 85
www.ecole-gorgedeloup.com

Bac pro Technicien d'usinage

CAP Conducteur d'installations de production

CFA de l'IGS (Bureautique et métiers tertiaires)

47 rue Sergent Michel Berthet
 Tél. 04 72 85 71 37
www.cfa-igslyon.com

Bac pro Assistance à la gestion des organisations et de leurs activités

Bac pro Métiers de l'accueil

Bac pro Métiers du commerce et de la vente, option A : animation et gestion de l'espace commercial

CFA des Compagnons du Devoir et du Tour de France (Rhône-Alpes)

53 avenue Sidoine Apollinaire
 Tél. 04 72 19 85 10
www.compagnons-du-devoir.com

Bac pro Construction des carrosseries

Bac pro Réparation des carrosseries

CAP Charpentier bois

CAP Couvreur

CAP Étanchéité du bâtiment et des travaux publics

CAP Maçon

CAP Maroquinerie

CAP Métiers du plâtre et de l'isolation

CAP Réalisations industrielles en chaudronnerie ou soudage, option A : chaudronnerie

CAP Réalisations industrielles en chaudronnerie ou soudage, option B : soudage

CAP Sellerie générale

● Établissement public

⊞ Établissement privé sous contrat

⊞ Établissement privé hors contrat

▲ Établissement privé reconnu

▼ CFA (Centre de formation des apprentis)

LYON 9^e (suite)

⊞ Section d'enseignement professionnel du lycée Jehanne de France

6 rue de la Fraternelle
Tél. 04 72 53 70 30
jehannedefrance.fr

Bac pro Accompagnement, soins et services à la personne, option B : en structure

Bac pro Commercialisation et services en restauration

Bac pro Cuisine

CAP Commercialisation et services en hôtel-café-restaurant

CAP Cuisine

CAP Production et service en restaurations (rapide, collective, cafétéria)

OULLINS

● Lycée professionnel Edmond Labbé

9 chemin des Chassagnes
Tél. 04 72 39 56 56
www.parc-chabrieres.fr

Bac pro Maintenance des systèmes de production connectés

Bac pro Métiers de l'électricité et de ses environnements connectés

Bac pro Systèmes numériques, option B : Audiovisuels, réseau et équipement domestiques

Bac pro Technicien de maintenance des systèmes énergétiques et climatiques

Bac pro Technicien du froid et du conditionnement d'air

Bac pro Technicien en installation des systèmes énergétiques et climatiques

CAP Installateur en froid et conditionnement d'air

● Lycée professionnel Joseph-Marie Jacquard

20-28 rue Louis Auguste Blanqui
Tél. 04 78 51 01 70
joseph-marie-jacquard.ent.auvergnerhonealpes.fr/

Bac pro Accompagnement, soins et services à la personne, option A : à domicile

Bac pro Accompagnement, soins et services à la personne, option B : en structure

Bac pro Animation-enfance et personnes âgées

Bac pro Métiers de la mode - vêtements

Bac pro Métiers du commerce et de la vente, option A : animation et gestion de l'espace commercial

Bac pro Métiers du commerce et de la vente, option B : prospection clientèle et valorisation de l'offre commerciale

CAP Assistant technique en milieu familial et collectif

CAP Production et service en restaurations (rapide, collective, cafétéria)

⊞ Lycée professionnel Orsel

30 rue Orsel
Tél. 04 72 66 32 80
www.lporsel.fr

Bac pro Assistance à la gestion des organisations et de leurs activités

Bac pro Métiers de l'accueil

Bac pro Métiers du commerce et de la vente, option A : animation et gestion de l'espace commercial

Bac pro Métiers du commerce et de la vente, option B : prospection clientèle et valorisation de l'offre commerciale

CAP Équipier polyvalent du commerce

RILLIEUX-LA-PAPE

● Lycée professionnel Georges Lamarque

10 route de Genève
Tél. 04 72 27 40 00
lycee-lamarque.etab.ac-lyon.fr/spip

Bac pro Artisanat et métiers d'art, option tapisserie d'ameublement

Bac pro Étude et réalisation d'agencement

Bac pro Technicien de fabrication bois et matériaux associés

Bac pro Technicien menuisier-agenceur

CAP Ébéniste

CAP Menuisier fabricant de menuiserie, mobilier et agencement

CAP Tapisserie-tapissière d'ameublement en décor

⊞ Lycée professionnel Saint-Charles

2831 route de Strasbourg
Tél. 04 72 01 89 90
st-charles.eu

Bac pro Métiers de l'accueil

Bac pro Métiers du commerce et de la vente, option A : animation et gestion de l'espace commercial

Bac pro Métiers du commerce et de la vente, option B : prospection clientèle et valorisation de l'offre commerciale

Bac pro Systèmes numériques, option B : Audiovisuels, réseau et équipement domestiques

CAP Équipier polyvalent du commerce

● Lycée professionnel Sermenaz

2179 avenue de l'Europe
Tél. 04 72 01 88 20
sermenaz.ent.auvergnerhonealpes.fr

Bac pro Assistance à la gestion des organisations et de leurs activités

Bac pro Métiers de la sécurité

Bac pro Métiers du commerce et de la vente, option A : animation et gestion de l'espace commercial

Bac pro Métiers du commerce et de la vente, option B : prospection clientèle et valorisation de l'offre commerciale

CAP Agent de sécurité

CAP Équipier polyvalent du commerce

SAINTE-CONSORCE

⊞ Maison familiale rurale de l'Ouest Lyonnais

Chemin de la Brossonnière
Tél. 04 78 19 80 50
www.mfr-sainte-consorce.fr

Bac pro Aménagements paysagers
CAP agricole Jardinier paysagiste

SAINTE-FOY-LÈS-LYON

⊞ Lycée professionnel La Favorite

107 rue Commandant Charcot
Tél. 04 78 59 25 97
www.la-favorite.org

Bac pro Assistance à la gestion des organisations et de leurs activités

Bac pro Métiers de la sécurité

CAP Agent de sécurité

SAINT-GENIS-LAVAL

● Lycée André Paillot

4 chemin des Grabelières
Tél. 04 78 56 75 75
www.epl-saintgenislaival.fr

Bac pro Bio-industries de transformation

Bac pro Laboratoire contrôle qualité

CAP agricole Opérateur en industries agroalimentaires, option transformation de produits alimentaires

⊞ Lycée horticole de Lyon Pressin

81 chemin de Beaunant
Tél. 04 78 56 73 80
www.lyceehorticole.com

Bac pro Aménagements paysagers

Bac pro Conduite de productions horticoles (arbres, arbustes, fruits, fleurs, légumes)

CAP agricole Jardinier paysagiste

CAP agricole Métiers de l'agriculture production végétale : arboriculture, horticulture

SAINT-LAURENT-DE-CHAMOUSSET

⊞ Maison familiale rurale

Site du Chirat - Site Croix Sophia
Tél. 04 74 70 50 72
www.mfr-st-laurent.fr

Bac pro Conduite et gestion de l'entreprise agricole polyculture élevage

Bac pro Métiers de l'accueil

Bac pro Services aux personnes et aux territoires

Bac pro Technicien en expérimentation animale



Vous êtes un établissement et souhaitez mettre à jour vos coordonnées ou vos formations ?
 Merci de contacter la délégation régionale de l'Oniseip www.oniseip.fr/formulaire/contact

SAINT-MARTIN-EN-HAUT

🏠 Maison familiale rurale

Les Charmattes
 Tél. 04 78 48 61 19
mfr-stmartinheight.fr

Bac pro Maintenance des matériels, option A : matériels agricoles

Bac pro Maintenance des matériels, option B : matériels de construction et de manutention

Bac pro Maintenance des matériels, option C : matériels d'espaces verts

Bac pro Maintenance des véhicules, option A : voitures particulières

CAP Maintenance des matériels, option A : matériels agricoles

CAP Maintenance des matériels, option B : matériels de construction et de manutention

CAP Maintenance des matériels, option C : matériels d'espaces verts

CAP Maintenance des véhicules, option A : voitures particulières

SAINT-PIERRE

● Afpa Saint Pierre

97 rue Aristide Briand
 Tél. 39 36
www.afpa.fr/centre/centre-de-lyon-st-pierre

CAP Boulanger

● Lycée professionnel Fernand Forest

9 impasse Jacques Brel
 Tél. 04 78 21 54 05
fernand-forest.ent.auvergnerhonealpes.fr

Bac pro Assistance à la gestion des organisations et de leurs activités

Bac pro Métiers de l'électricité et de ses environnements connectés

Bac pro Métiers de la sécurité

Bac pro Productique mécanique, option décolletage

Bac pro Technicien d'usinage

Bac pro Technicien en chaudronnerie industrielle

CAP Réalisations industrielles en chaudronnerie ou soudage, option A : chaudronnerie

CAP Serrurier métallier

SAINT-ROMAIN-DE-POPEY

🏠 Maison familiale rurale de Saint-Romain

Les Arnas
 Tél. 04 74 05 81 30
www.mfr-saint-romain.fr

Bac pro Agroéquipement

SAINT-SYMPHORIEN-SUR-COISE

🏠 Lycée Jean Monnet

304 boulevard de la Bardière
 Tél. 04 78 48 42 24
www.lycee-jean-monnet.org

Bac pro Services aux personnes et aux territoires

Bac pro Technicien conseil vente en alimentation, option produits alimentaires

CAP Assistant technique en milieu familial et collectif

CAP agricole Services aux personnes et vente en espace rural

🏠 Maison familiale rurale Val de Coise

291 Chaussée Beauvoir
 Tél. 04 78 48 44 69
www.mfr-valdecoise.asso.fr

CAP Électricien

CAP Maçon

CAP Monteur en installations sanitaires

CAP Monteur en installations thermiques

CAP Peintre applicateur de revêtements

TARARE

● Section d'enseignement professionnel du lycée polyvalent René Cassin

75 route de Saint-Clément
 Tél. 04 74 05 00 74
cassin-laurencin.ent.auvergnerhonealpes.fr

Bac pro Maintenance des systèmes de production connectés

Bac pro Métiers de l'accueil

Bac pro Métiers de l'électricité et de ses environnements connectés

Bac pro Métiers du commerce et de la vente, option A : animation et gestion de l'espace commercial

Bac pro Métiers du commerce et de la vente, option B : prospection clientèle et valorisation de l'offre commerciale

CAP Équipier polyvalent du commerce

THIZY-LES-BOURGS

● Section d'enseignement professionnel du lycée polyvalent François Mansart

Rue Jacquard
 Tél. 04 74 64 05 26
francois-mansart.ent.auvergnerhonealpes.fr

Bac pro Technicien en installation des systèmes énergétiques et climatiques

CAP Carreleur mosaïste

CAP Constructeur d'ouvrages en béton armé

CAP Électricien

CAP Maçon

CAP Maintenance de bâtiments de collectivités

CAP Menuisier fabricant de menuiserie, mobilier et agencement

CAP Métiers du plâtre et de l'isolation

CAP Monteur en installations thermiques

CAP Peintre applicateur de revêtements

VAULX-EN-VELIN

▼ Antenne du CFA Transport logistique

248 avenue Franklin Roosevelt
 Tél. 04 72 81 00 09
www.aftral.com/ecoles/cfatl/vaulx-en-velin

Bac pro Logistique

▲ Ateliers d'apprentissage de l'industrie Boisard, École de production

148 avenue Franklin Roosevelt
 Tél. 04 78 49 03 78
www.ecoleboisard.com

Bac pro Technicien de fabrication bois et matériaux associés

Bac pro Technicien d'usinage

CAP Conducteur d'installations de production

CAP Maintenance des véhicules, option B : véhicules de transport routier

CAP Menuisier aluminium-verre

CAP Menuisier fabricant de menuiserie, mobilier et agencement

CAP Peinture en carrosserie

CAP Réalisations industrielles en chaudronnerie ou soudage, option A : chaudronnerie

CAP Réparation des carrosseries

CAP Serrurier métallier

● Lycée professionnel les Canuts

2 rue Ho-Chi-Minh
 Tél. 04 37 45 20 00
lyceelecanuts.fr

Bac pro Assistance à la gestion des organisations et de leurs activités

Bac pro Métiers de l'électricité et de ses environnements connectés

Bac pro Métiers du commerce et de la vente, option A : animation et gestion de l'espace commercial

Bac pro Métiers du commerce et de la vente, option B : prospection clientèle et valorisation de l'offre commerciale

Bac pro Technicien d'usinage

CAP Conducteur d'installations de production

CAP Électricien

CAP Équipier polyvalent du commerce

CAP Production et service en restaurations (rapide, collective, cafétéria)

CAP Serrurier métallier

VÉNISSIEUX

▼ CFA Propreté Rhône-Alpes - INHNI

33 avenue du Docteur Georges Lévy
 Tél. 04 72 78 34 56
www.inhni.com

Bac pro Hygiène, propreté, stérilisation

● Établissement public

■ Établissement privé sous contrat

■ Établissement privé hors contrat

▲ Établissement privé reconnu

▼ CFA (Centre de formation des apprentis)

● **Lycée professionnel Hélène**

Boucher

18 rue Rosenberg

Tél. 04 72 90 03 40

helene-boucher.ent.auvergnerhonealpes.fr

Bac pro Commercialisation et services en restauration

Bac pro Cuisine

Bac pro Hygiène, propreté, stérilisation

CAP Agent de propreté et d'hygiène

CAP Commercialisation et services en hôtel-café-restaurant

CAP Cuisine

CAP Équipier polyvalent du commerce

CAP Propreté de l'environnement urbain-collecte et recyclage

● **Lycée professionnel Marc Seguin**

20 boulevard Marcel Sembat

Tél. 04 78 78 50 00

www.citescolaire-sembat-seguin.fr

Bac pro Maintenance des systèmes de production connectés

Bac pro Métiers de l'électricité et de ses environnements connectés

Bac pro Systèmes numériques, option C : Réseaux informatiques et systèmes communicants

CAP Conducteur d'installations de production

CAP Électricien

● **Section d'enseignement**

professionnel du lycée polyvalent

Jacques Brel

2 rue Albert Jacquard

Tél. 04 72 50 31 60

lyc-jacques-brel.ent.auvergnerhonealpes.fr

Bac pro Accompagnement, soins et services à la personne, option B : en structure

Bac pro Assistance à la gestion des organisations et de leurs activités

Bac pro Métiers du commerce et de la vente, option A : animation et gestion de l'espace commercial

Bac pro Optique lunetterie

CAP Équipier polyvalent du commerce

VILLEFRANCHE-SUR-SAÔNE

■ **Lycée professionnel Notre-Dame**

72 rue des Jardiniers

Tél. 04 74 65 48 47

www.csnd.fr

Bac pro Accompagnement, soins et services à la personne, option B : en structure

Bac pro Assistance à la gestion des organisations et de leurs activités

Bac pro Logistique

Bac pro Métiers de l'accueil

Bac pro Organisation de transport de marchandises

CAP Équipier polyvalent du commerce

● **Section d'enseignement professionnel du lycée polyvalent**

Claude Bernard

234 rue Philippe Héron

Tél. 04 74 02 72 72

claude-bernard.ent.auvergnerhonealpes.fr

Bac pro Métiers du commerce et de la vente, option A : animation et gestion de l'espace commercial

Bac pro Métiers du commerce et de la vente, option B : prospection clientèle et valorisation de l'offre commerciale

CAP Équipier polyvalent du commerce

CAP Esthétique cosmétique parfumerie

CAP Fleuriste

● **Section d'enseignement professionnel du lycée polyvalent**

Louis Armand

507 avenue de Beaujolais

Tél. 04 74 02 30 00

lyc-louis-armand-villefranche.ent.auvergnerhonealpes.fr

Bac pro Maintenance des systèmes de production connectés

Bac pro Métiers de la mode - vêtements

Bac pro Métiers de l'électricité et de ses environnements connectés

Bac pro Systèmes numériques, option C : Réseaux informatiques et systèmes communicants

Bac pro Technicien d'usinage

Bac pro Technicien en chaudronnerie industrielle

CAP Électricien

CAP Réalisations industrielles en chaudronnerie ou soudage, option A : chaudronnerie

■ **Silvia Terrade Villefranche-sur-Saône**

110 place de la Gare

Tél. 04 78 42 36 37

www.groupe-terrade.com/fr/ecoles/villefranche

Bac pro Esthétique cosmétique parfumerie

CAP Esthétique cosmétique parfumerie

CAP Métiers de la coiffure

VILLEURBANNE

● **Établissement régional d'enseignement adapté pour déficients visuels - Cité scolaire René Pellet**

32 rue de France

Tél. 04 78 03 98 98

www.citescolairerenepellet.fr

Bac pro Assistance à la gestion des organisations et de leurs activités

Bac pro Métiers de l'électricité et de ses environnements connectés

CAP Cannage paillage en ameublement

CAP Production et service en restaurations (rapide, collective, cafétéria)

CAP Vannerie

CAP agricole Jardinier paysagiste

CAP agricole Métiers de l'agriculture production végétale : arboriculture, horticulture

● **Lycée professionnel Alfred de Musset**

128 rue de la Poudrette

Tél. 04 78 26 93 45

alfred-de-musset.ent.auvergnerhonealpes.fr

Bac pro Logistique

Bac pro Maintenance des systèmes de production connectés

Bac pro Métiers de l'électricité et de ses environnements connectés

Bac pro Organisation de transport de marchandises

CAP Opérateur/opératrice logistique

● **Lycée professionnel Magenta**

64 rue Magenta

Tél. 04 78 68 87 57

magenta.ent.auvergnerhonealpes.fr

Bac pro Assistance à la gestion des organisations et de leurs activités

Bac pro Métiers de l'accueil

● **Lycée professionnel Marie Curie**

64 boulevard Eugène Réguillon

Tél. 04 78 54 20 07

lp-marie-curie-villeurbanne.ent.auvergnerhonealpes.fr

Bac pro Accompagnement, soins et services à la personne, option A : à domicile

Bac pro Accompagnement, soins et services à la personne, option B : en structure

Bac pro Métiers du commerce et de la vente, option A : animation et gestion de l'espace commercial

CAP Accompagnant éducatif petite enfance

CAP Équipier polyvalent du commerce

● **Section d'enseignement professionnel du lycée polyvalent Frédéric Faÿs**

46 rue Frédéric Faÿs

Tél. 04 72 91 39 50

lyc-frederic-fays.ent.auvergnerhonealpes.fr

Bac pro Pilote de ligne de production

Bac pro Technicien d'usinage

Bac pro Technicien en chaudronnerie industrielle

CAP Conducteur d'installations de production

CAP Réalisations industrielles en chaudronnerie ou soudage, option A : chaudronnerie

VILLIÉ-MORGON

■ **Maison familiale rurale**

194 montée des Gaudets

Tél. 04 74 04 21 02

www.mfrvilliemorgon.asso.fr

Bac pro Métiers du commerce et de la vente, option A : animation et gestion de l'espace commercial

Bac pro Technicien conseil vente en animalerie

VERS LES MÉTIER S DU NUMÉRIQUE ET DE LA GESTION

LES PARCOURS DE LA VOIE GÉNÉRALE ET TECHNOLOGIQUE

2nde GT - Seconde Générale et
Technologique

BAC STi2D - Sciences et
technologies de l'industrie et du
développement durable

BAC STMG - Sciences et
technologies du management et
de la gestion

LES PARCOURS DE LA VOIE PROFESSIONNELLE

3^{ème} PM - Prépa-Métiers

BAC PRO SN - Systèmes numériques

BAC PRO GA - Gestion
& Administration

ORT - LTP PRIVÉ
133, rue Marius Berliet - 69008 Lyon
Tél : 04 72 78 09 09

ENSEIGNEMENTS OPTIONNELS EN 2^{de}



Arts : arts plastiques

- 01 **Belley** - Lycée du Bugey
- ⊕ 01 **Belley** - Lycée Lamartine
- 01 **Bourg-en-Bresse** - Lycée Edgar Quinet
- 01 **Bourg-en-Bresse** - Lycée Lalande
- 01 **Bourg-en-Bresse** - Lycée polyvalent Joseph-Marie Carriat
- ⊕ 01 **Bourg-en-Bresse** - Lycée Saint-Pierre
- 01 **Ferney-Voltaire** - Lycée polyvalent international
- ⊕ 01 **Miribel** - Lycée Saint-Joseph
- 01 **Misériex** - Lycée agricole de Cibeins
- 01 **Saint-Genis-Pouilly** - Lycée polyvalent international (annexe)
- 01 **Trévoux** - Lycée du Val-de-Saône
- 01 **Valservin** - Lycée polyvalent Saint-Exupéry
- ⊕ 42 **Charlieu** - Lycée Notre-Dame
- 42 **Feurs** - Lycée du Forez
- 42 **Montrond-les-Bains** - Lycée Saint-Pierre
- 42 **Roanne** - Lycée Jean Puy
- ⊕ 42 **Saint-Chamond** - Lycée Sainte-Marie - la Grand'Grange
- 42 **Saint-Étienne** - Lycée Honoré d'Urfé
- ⊕ 42 **Saint-Étienne** - Lycée La Salle
- ⊕ 42 **Saint-Étienne** - Lycée Saint-Michel
- ⊕ 42 **Saint-Étienne** - Lycée Saint-Paul
- 42 **Saint-Priest-en-Jarez** - Lycée Simone Weil
- 69 **Charbonnières-les-Bains** - Lycée Blaise Pascal
- 69 **Givors** - Lycée polyvalent Aragon-Picasso
- ⊕ 69 **La Mulatière** - Lycée Assomption Bellevue
- ⊕ 69 **Lyon 1^{er}** - Lycée des Chartreux
- ⊕ 69 **Lyon 1^{er}** - Lycée Jean-Baptiste de La Salle
- ⊕ 69 **Lyon 1^{er}** - Lycée Saint-Louis - Saint-Bruno
- 69 **Lyon 2^e** - Lycée Ampère
- 69 **Lyon 2^e** - Lycée Juliette Récamier
- 69 **Lyon 3^e** - Lycée Ampère (annexe)
- ⊕ 69 **Lyon 3^e** - Lycée Charles de Foucauld
- 69 **Lyon 3^e** - Lycée Lacassagne
- 69 **Lyon 4^e** - Lycée Antoine de Saint-Exupéry
- ⊕ 69 **Lyon 5^e** - Lycée aux Lazaristes
- 69 **Lyon 5^e** - Lycée de Saint-Just
- ⊕ 69 **Lyon 5^e** - Lycée La Favorite
- ⊕ 69 **Lyon 5^e** - Lycée Sainte-Marie
- ⊕ 69 **Lyon 6^e** - Lycée de la Trinité
- ⊕ 69 **Lyon 6^e** - Lycée Déborde
- ⊕ 69 **Lyon 7^e** - Lycée Chevreul
- 69 **Lyon 8^e** - Lycée Auguste et Louis Lumière
- ⊕ 69 **Lyon 8^e** - Lycée Pierre Termier
- 69 **Lyon 9^e** - Lycée La Martinière Duchère
- 69 **Neuville / Saône** - Lycée Notre-Dame de Bellegarde
- 69 **Oullins** - Lycée Parc Chabrières
- ⊕ 69 **Oullins** - Lycée Saint-Thomas d'Aquin Veritas

- 69 **Rillieux-la-Pape** - Lycée Albert Camus
- 69 **Sain-Bel** - Lycée Germaine Tillion
- 69 **Tarare** - Lycée polyvalent René Cassin
- ⊕ 69 **Tassin-la-Demi-Lune** - Lycée Saint-Joseph
- ⊕ 69 **Villefranche / Saône** - Lycée Notre-Dame de Mongré
- 69 **Villefranche / Saône** - Lycée polyvalent Claude Bernard
- 69 **Villeurbanne** - Lycée Pierre Brossolette
- 69 **Villeurbanne** - Lycée polyvalent Frédéric Faÿs

Arts : cinéma-audiovisuel

- 01 **Ambérieu-en-Bugey** - Lycée de la Plaine de l'Ain
- 01 **Bourg-en-Bresse** - Lycée Edgar Quinet
- 01 **Bourg-en-Bresse** - Lycée Lalande
- 01 **Bourg-en-Bresse** - Lycée polyvalent Joseph-Marie Carriat
- 01 **Trévoux** - Lycée du Val-de-Saône
- 42 **Charlieu** - Lycée polyvalent Jérémie de la Rue
- 42 **Roanne** - Lycée Jean Puy
- 42 **Saint-Étienne** - Cité scolaire Monnet Fourneyron - Lycée Monnet Fourneyron - site Portail rouge
- 42 **Saint-Étienne** - Lycée Honoré d'Urfé
- 42 **Saint-Priest-en-Jarez** - Lycée Simone Weil
- 69 **Décines-Charpieu** - Lycée polyvalent Charlie Chaplin
- 69 **Givors** - Lycée polyvalent Aragon-Picasso
- ⊕ 69 **Lyon 2^e** - Lycée Saint-Marc
- 69 **Lyon 3^e** - Lycée Lacassagne
- 69 **Lyon 5^e** - Lycée de Saint-Just
- ⊕ 69 **Lyon 7^e** - Lycée Belmont Capdepon
- 69 **Lyon 8^e** - Lycée Auguste et Louis Lumière
- ⊕ 69 **Oullins** - Lycée Saint-Thomas d'Aquin Veritas
- ⊕ 69 **Tarare** - Lycée Notre-Dame de Bel Air
- 69 **Villeurbanne** - Lycée Pierre Brossolette

Arts : danse

- 69 **Lyon 2^e** - Lycée Juliette Récamier

Arts : histoire des arts

- 01 **Bourg-en-Bresse** - Lycée Edgar Quinet
- 01 **Bourg-en-Bresse** - Lycée Lalande
- 01 **Bourg-en-Bresse** - Lycée polyvalent Joseph-Marie Carriat
- 01 **Oyonnax** - Lycée polyvalent Paul Painlevé
- ⊕ 42 **Montbrison** - Lycée Saint-Paul Forez
- 42 **Saint-Étienne** - Lycée Honoré d'Urfé
- 69 **Lyon 5^e** - Lycée de Saint-Just
- 69 **Lyon 6^e** - Lycée du Parc
- ⊕ 69 **Lyon 7^e** - Lycée Chevreul
- ⊕ 69 **Lyon 8^e** - Lycée La Mache

Arts : musique

- 01 **Ambérieu-en-Bugey** - Lycée de la Plaine de l'Ain
- 01 **Belley** - Lycée du Bugey
- ⊕ 01 **Belley** - Lycée Lamartine
- 01 **Bourg-en-Bresse** - Lycée Edgar Quinet
- 01 **Bourg-en-Bresse** - Lycée Lalande
- 01 **Bourg-en-Bresse** - Lycée polyvalent Joseph-Marie Carriat
- 01 **Ferney-Voltaire** - Lycée polyvalent international
- 01 **Saint-Genis-Pouilly** - Lycée polyvalent international (annexe)
- 42 **Chazelles / Lyon** - Lycée des Horizons
- 42 **Montbrison** - Lycée de Beauregard
- 42 **Rive-de-Gier** - Lycée polyvalent Georges Brassens
- 42 **Roanne** - Lycée Albert Thomas
- 42 **Roanne** - Lycée Jean Puy
- 42 **Saint-Étienne** - Lycée Honoré d'Urfé
- ⊕ 42 **Saint-Étienne** - Lycée Saint-Paul
- 69 **Givors** - Lycée polyvalent Aragon-Picasso
- ⊕ 69 **La Mulatière** - Lycée Assomption Bellevue
- ⊕ 69 **Lyon 1^{er}** - Lycée des Chartreux
- ⊕ 69 **Lyon 1^{er}** - Lycée Jean-Baptiste de La Salle
- 69 **Lyon 4^e** - Lycée Antoine de Saint-Exupéry
- ⊕ 69 **Lyon 5^e** - Lycée aux Lazaristes
- 69 **Lyon 5^e** - Lycée de Saint-Just
- ⊕ 69 **Lyon 5^e** - Lycée Sainte-Marie
- ⊕ 69 **Lyon 6^e** - Lycée de la Trinité
- ⊕ 69 **Lyon 6^e** - Lycée Déborde
- 69 **Lyon 6^e** - Lycée du Parc
- 69 **Lyon 7^e** - Cité scolaire internationale
- 69 **Lyon 8^e** - Lycée Auguste et Louis Lumière
- ⊕ 69 **Mornant** - Annexe du lycée Saint-Thomas d'Aquin Veritas
- 69 **Neuville / Saône** - Lycée Rosa Parks
- ⊕ 69 **Oullins** - Lycée Saint-Thomas d'Aquin Veritas
- 69 **Sain-Bel** - Lycée Germaine Tillion
- 69 **Saint-Genis-Laval** - Lycée René Descartes
- ⊕ 69 **Tassin-la-Demi-Lune** - Lycée Saint-Joseph
- 69 **Villefranche / Saône** - Lycée polyvalent Claude Bernard

Les données sur les formations sont fournies par l'Onisep à la date du 08/01/2021.

Vous souhaitez rechercher des formations en ligne ? Rendez-vous :

• www.onisep.fr / • www.orientation.auvergnepes.fr

Vous êtes un établissement et souhaitez mettre à jour vos formations ? Merci de contacter la délégation régionale de l'Onisep.

Arts : théâtre

- 01 **Bellignat** - Lycée polyvalent Arbez-Carne
- 01 **Bourg-en-Bresse** - Lycée Edgar Quinet
- 01 **Bourg-en-Bresse** - Lycée Lalande
- 01 **Bourg-en-Bresse** - Lycée polyvalent Joseph-Marie Carriat
- 01 **Ferney-Voltaire** - Lycée polyvalent international
- 01 **La Boisse** - Lycée de la Côtère
- 01 **Nantua** - Lycée polyvalent Xavier Bichat
- 01 **Oyonnax** - Lycée polyvalent Paul Painlevé
- 01 **Saint-Genis-Pouilly** - Lycée polyvalent international (annexe)
- 42 **Andrézieux-Bouthéon** - Lycée François Mauriac - Forez
- 42 **Chazelles / Lyon** - Lycée des Horizons
- 42 **Feurs** - Lycée du Forez
- 42 **Firminy** - Lycée Albert Camus
- 42 **Rive-de-Gier** - Lycée polyvalent Georges Brassens
- 42 **Roanne** - Lycée Albert Thomas
- 42 **Roanne** - Lycée Saint-Paul
- 42 **Saint-Chamond** - Lycée Claude Lebois
- 42 **Saint-Étienne** - Lycée Honoré d'Urfé
- 42 **Saint-Étienne** - Lycée Saint-Paul
- 42 **Saint-Priest-en-Jarez** - Lycée Simone Weil
- 69 **Bron** - Lycée Jean-Paul Sartre
- 69 **Décines-Charpieu** - Lycée polyvalent Charlie Chaplin
- 69 **La Mulatière** - Lycée Assomption Bellevue
- 69 **Lyon 1^{er}** - Lycée des Chartreux
- 69 **Lyon 3^e** - Lycée Lacassagne
- 69 **Lyon 4^e** - Lycée Antoine de Saint-Exupéry
- 69 **Lyon 5^e** - Lycée de Saint-Just
- 69 **Lyon 5^e** - Lycée polyvalent Edouard Branly
- 69 **Lyon 5^e** - Lycée Sainte-Marie
- 69 **Lyon 6^e** - Lycée Edouard Herriot
- 69 **Lyon 7^e** - Lycée Belmont Capdepon
- 69 **Neuville / Saône** - Lycée Notre-Dame de Bellegarde
- 69 **Oullins** - Lycée Parc Chabrières
- 69 **Saint-Priest** - Lycée Condorcet
- 69 **Vaulx-en-Velin** - Lycée Robert Doisneau
- 69 **Vénissieux** - Lycée polyvalent Jacques Brel

Arts du cirque

- 69 **Vaulx-en-Velin** - Lycée Robert Doisneau

Biotechnologies

- 01 **Ambérieu-en-Bugey** - Lycée de la Plaine de l'Ain
- 01 **Bourg-en-Bresse** - Lycée agricole Les Sardières
- 01 **Bourg-en-Bresse** - Lycée Edgar Quinet
- 01 **Nantua** - Lycée polyvalent Xavier Bichat
- 01 **Oyonnax** - Lycée polyvalent Paul Painlevé
- 42 **Boën-sur-Lignon** - Lycée l'Astrée
- 42 **Feurs** - Lycée du Forez
- 42 **Firminy** - Lycée Albert Camus
- 42 **Saint-Étienne** - Lycée Honoré d'Urfé
- 42 **Saint-Étienne** - Lycée polyvalent La Salésienne
- 42 **Saint-Étienne** - Lycée Saint-Michel
- 69 **Belleville-en-Beaujolais** - Lycée polyvalent Aiguerande
- 69 **Lyon 1^{er}** - Lycée Jean-Baptiste de La Salle
- 69 **Lyon 1^{er}** - Lycée La Martinière Diderot - site Diderot
- 69 **Lyon 5^e** - Lycée Don Bosco
- 69 **Lyon 5^e** - Lycée Notre-Dame des Minimes
- 69 **Lyon 5^e** - Lycée Sainte-Marie
- 69 **Lyon 7^e** - Lycée Chevreul
- 69 **Lyon 7^e** - Lycée Chevreul Lestonnac
- 69 **Lyon 8^e** - Lycée Auguste et Louis Lumière
- 69 **Lyon 9^e** - Lycée La Martinière Duchère
- 69 **Saint-Genis-Laval** - Lycée André Paillet
- 69 **Villefranche / Saône** - Lycée Notre-Dame

Création et culture-design

- 01 **Bellignat** - Lycée polyvalent Arbez-Carne
- 42 **Saint-Étienne** - Cité scolaire Monnet Fourneyron - Lycée Monnet Fourneyron - site Portail rouge
- 69 **Bron** - Lycée Jean-Paul Sartre
- 69 **Lyon 1^{er}** - Lycée La Martinière Diderot - site Diderot

Création et innovation technologiques

- 01 **Belley** - Lycée Lamartine
- 01 **Bellignat** - Lycée polyvalent Arbez-Carne
- 01 **Bourg-en-Bresse** - Lycée polyvalent Joseph-Marie Carriat
- 01 **La Boisse** - Lycée de la Côtère
- 01 **Nantua** - Lycée polyvalent Xavier Bichat
- 01 **Oyonnax** - Lycée polyvalent Paul Painlevé
- 01 **Trévoux** - Lycée du Val-de-Saône
- 01 **Valserhône** - Lycée polyvalent Saint-Exupéry
- 42 **Andrézieux-Bouthéon** - Lycée François Mauriac - Forez
- 42 **Montbrison** - Lycée de Beauregard
- 42 **Rive-de-Gier** - Lycée polyvalent Georges Brassens
- 42 **Roanne** - Lycée Hippolyte Carnot
- 42 **Saint-Chamond** - Lycée Claude Lebois
- 42 **Saint-Étienne** - Lycée Etienne Mimard

- 69 **Décines-Charpieu** - Lycée polyvalent Charlie Chaplin
- 69 **Givors** - Lycée polyvalent Aragon-Picasso
- 69 **Lyon 1^{er}** - Lycée Jean-Baptiste de La Salle
- 69 **Lyon 1^{er}** - Lycée La Martinière Diderot - site Diderot
- 69 **Lyon 5^e** - Lycée aux Lazaristes
- 69 **Lyon 8^e** - Lycée La Mache
- 69 **Lyon 8^e** - Lycée La Martinière Monplaisir
- 69 **Lyon 9^e** - Lycée La Martinière Duchère
- 69 **Oullins** - Lycée Saint-Thomas d'Aquin Veritas
- 69 **Rillieux-la-Pape** - Lycée Albert Camus
- 69 **Saint-Priest** - Lycée Condorcet
- 69 **Saint-Symphorien / Coise** - Lycée Champagnat
- 69 **Vénissieux** - Lycée Marcel Sembat
- 69 **Villefranche / Saône** - Lycée polyvalent Louis Armand

Culture et pratique de la danse

- 69 **Lyon 4^e** - Lycée Antoine de Saint-Exupéry

Culture et pratique de la musique

- 69 **Lyon 4^e** - Lycée Antoine de Saint-Exupéry

Culture et pratique du théâtre

- 69 **Lyon 4^e** - Lycée Antoine de Saint-Exupéry

Écologie, agronomie, territoire, développement durable

- 01 **Bourg-en-Bresse** - Lycée agricole Les Sardières
- 01 **Misérieux** - Lycée agricole de Cibeins
- 42 **Montbrison** - EPLEFPA Campus Agronova - site de Précieux
- 42 **Nandax** - Lycée agricole Etienne Gautier
- 42 **Perreux** - Lycée agricole de Roanne-Chervé
- 42 **Saint-Étienne** - Maison familiale rurale de Saint-Étienne
- 69 **Chessy** - Maison familiale rurale
- 69 **Dardilly** - Lycée horticole de Lyon-Dardilly - Paysage et environnement
- 69 **Limonest** - Institut Sandar La Salle
- 69 **Saint-Genis-Laval** - Lycée André Paillet

● Établissement public

■ Établissement privé hors contrat

⊕ Établissement privé sous contrat

Éducation physique et sportive

- 01 **Ambérieu-en-Bugey** - Lycée de la Plaine de l'Ain
- 01 **Balignat** - Lycée polyvalent Arbez-Carne
- 01 **Bourg-en-Bresse** - Lycée Edgar Quinet
- 01 **Bourg-en-Bresse** - Lycée Lalande
- 01 **Bourg-en-Bresse** - Lycée polyvalent Joseph-Marie Carriat
- 01 **Misériex** - Lycée agricole de Cibeins
- 01 **Nantua** - Lycée polyvalent Xavier Bichat
- 01 **Oyonnax** - Lycée polyvalent Paul Painlevé
- 42 **Boën-sur-Lignon** - Lycée l'Astrée
- 42 **Charlieu** - Lycée polyvalent Jérémie de la Rue
- 42 **Feurs** - Lycée du Forez
- 42 **Firminy** - Lycée Albert Camus
- 42 **Firminy** - Lycée Jacob Holtzer
- ⊕ 42 **Montbrison** - Lycée Saint-Paul Forez
- 42 **Rive-de-Gier** - Lycée polyvalent Georges Brassens
- 42 **Roanne** - Lycée Albert Thomas
- ⊕ 42 **Roanne** - Lycée Saint-Paul
- 42 **Saint-Chamond** - Lycée Claude Lebois
- ⊕ 42 **Saint-Chamond** - Lycée Sainte-Marie - la Grand'Grange
- ⊕ 42 **Saint-Étienne** - Lycée La Salle
- ⊕ 42 **Saint-Étienne** - Lycée Saint-Michel
- ⊕ 42 **Saint-Étienne** - Lycée Saint-Paul
- 42 **Saint-Priest-en-Jarez** - Lycée Simone Weil
- ⊕ 69 **La Mulatière** - Lycée Assomption Bellevue
- ⊕ 69 **Lyon 1^{er}** - Lycée Saint-Louis - Saint-Bruno
- 69 **Lyon 4^e** - Lycée Antoine de Saint-Exupéry
- ⊕ 69 **Lyon 5^e** - Lycée Don Bosco
- ⊕ 69 **Lyon 5^e** - Lycée ICOF
- ⊕ 69 **Lyon 5^e** - Lycée Notre-Dame des Minimes
- ⊕ 69 **Neuville / Saône** - Lycée Notre-Dame de Bellegarde
- ⊕ 69 **Oullins** - Lycée Saint-Thomas d'Aquin Veritas
- 69 **Rillieux-la-Pape** - Lycée Albert Camus
- 69 **Saint-Priest** - Lycée Condorcet
- 69 **Tarare** - Lycée polyvalent René Cassin
- 69 **Thizy-les-Bourgs** - Lycée François Mansart
- 69 **Vaulx-en-Velin** - Lycée Robert Doisneau
- 69 **Vénissieux** - Lycée Marcel Sembat
- 69 **Villefranche / Saône** - Lycée polyvalent Louis Armand
- 69 **Villeurbanne** - Lycée Pierre Brossolette
- 69 **Villeurbanne** - Lycée polyvalent Frédéric Faÿs

Hippologie et équitation ou autres pratiques sportives

- 01 **Bourg-en-Bresse** - Lycée agricole Les Sardières
- 01 **Misériex** - Lycée agricole de Cibeins
- 42 **Montbrison** - EPLEFPA Campus Agronova - site de Précieux
- ⊕ 42 **Nandax** - Lycée agricole Etienne Gautier
- 42 **Perreux** - Lycée agricole de Roanne-Chervé
- ⊕ 42 **Saint-Étienne** - Maison familiale rurale de Saint-Étienne
- 69 **Dardilly** - Lycée horticole de Lyon-Dardilly - Paysage et environnement
- ⊕ 69 **Limonest** - Institut Sandar La Salle

Langues, littératures et cultures étrangères et régionales

Allemand

- 42 **Andrézieux-Bouthéon** - Lycée François Mauriac - Forez
- ⊕ 69 **Lyon 1^{er}** - Lycée Saint-Louis - Saint-Bruno
- 69 **Lyon 7^e** - Cité scolaire internationale
- 69 **Sain-Bel** - Lycée Germaine Tillion

Anglais

- ⊕ 69 **Caluire-et-Cuire** - Lycée Multilingue Ombrosa

Arabe

- 01 **Ferney-Voltaire** - Lycée polyvalent international
- 01 **Saint-Genis-Pouilly** - Lycée polyvalent international (annexe)
- ⊕ 69 **Décines-Charpieu** - Lycée Al Kindi
- 69 **Lyon 3^e** - Lycée Lacassagne
- 69 **Lyon 7^e** - Cité scolaire internationale
- 69 **Villeurbanne** - Lycée Pierre Brossolette

Dès la Seconde
Grand lycée lyonnais

Internat

Chevreul Saint Didier

12 rue du Castellant 69370 Saint Didier au Mont d'Or
www.chevreullestonnac.fr

Logo: Groupe scolaire Chevreul Lestonnac

Les données sur les formations sont fournies par l'Onisep à la date du 08/01/2021.

Vous souhaitez rechercher des formations en ligne ? Rendez-vous :

• www.onisep.fr / • www.orientation.auvergnerhonealpes.fr

Vous êtes un établissement et souhaitez mettre à jour vos formations ? Merci de contacter la délégation régionale de l'Onisep.

Chinois

- 01 Bourg-en-Bresse - Lycée Edgar Quinet
- 01 Bourg-en-Bresse - Lycée Lalande
- 01 Bourg-en-Bresse - Lycée polyvalent Joseph-Marie Carriat
- 01 Bourg-en-Bresse - Lycée Saint-Pierre
- 42 Roanne - Lycée Jean Puy
- 42 Saint-Étienne - Lycée Saint-Paul
- 69 Caluire-et-Cuire - Lycée Multilingue Ombrosa
- 69 Décines-Charpieu - Lycée polyvalent Charlie Chaplin
- 69 La Mulatière - Lycée Assomption Bellevue
- 69 Lyon 1^{er} - Lycée des Chartreux
- 69 Lyon 2^e - Lycée Juliette Récamier
- 69 Lyon 2^e - Lycée Saint-Marc
- 69 Lyon 3^e - Lycée Lacassagne
- 69 Lyon 4^e - Lycée Antoine de Saint-Exupéry
- 69 Lyon 6^e - Lycée Edouard Herriot
- 69 Lyon 7^e - Cité scolaire internationale
- 69 Lyon 7^e - Lycée Chevreul
- 69 Mornant - Annexe du lycée Saint-Thomas d'Aquin Veritas
- 69 Oullins - Lycée Saint-Thomas d'Aquin Veritas
- 69 Tarare - Lycée Notre-Dame de Bel Air
- 69 Tassin-la-Demi-Lune - Lycée Saint-Joseph
- 69 Villefranche / Saône - Lycée Notre-Dame de Mongré

Espagnol

- 01 Ambérieu-en-Bugey - Lycée de la Plaine de l'Ain
- 01 Bellignat - Lycée polyvalent Arbez-Carme
- 01 Bourg-en-Bresse - Lycée Lalande
- 01 Bourg-en-Bresse - Lycée polyvalent Joseph-Marie Carriat
- 01 Bourg-en-Bresse - Lycée Saint-Pierre
- 01 Cessy - Lycée Jeanne d'Arc
- 01 Ferney-Voltaire - Lycée polyvalent international
- 01 Nantua - Lycée polyvalent Xavier Bichat
- 01 Oyonnax - Lycée polyvalent Paul Painlevé
- 01 Saint-Genis-Pouilly - Lycée polyvalent international (annexe)
- 01 Trévoux - Lycée du Val-de-Saône
- 01 Valsenhône - Lycée polyvalent Saint-Exupéry
- 42 Roanne - Lycée Albert Thomas
- 42 Roanne - Lycée Jean Puy
- 42 Saint-Chamond - Lycée Claude Lebois
- 42 Saint-Étienne - Lycée Claude Fauriel
- 42 Saint-Étienne - Maison familiale rurale de Saint-Étienne
- 69 Caluire-et-Cuire - Lycée Multilingue Ombrosa
- 69 Chessy - Maison familiale rurale
- 69 Lyon 1^{er} - Lycée des Chartreux
- 69 Lyon 1^{er} - Lycée Saint-Louis - Saint-Bruno
- 69 Lyon 3^e - Lycée Charles de Foucauld
- 69 Lyon 5^e - Lycée aux Lazaristes
- 69 Lyon 5^e - Lycée de Saint-Just
- 69 Lyon 6^e - Lycée de la Trinité
- 69 Lyon 6^e - Lycée Déborde
- 69 Lyon 6^e - Lycée Edouard Herriot

- 69 Lyon 7^e - Cité scolaire internationale
- 69 Oullins - Lycée Saint-Thomas d'Aquin Veritas
- 69 Tassin-la-Demi-Lune - Lycée Saint-Joseph
- 69 Villefranche / Saône - Lycée Notre-Dame de Mongré

Hébreu moderne

- 69 Lyon 2^e - Lycée Ampère
- 69 Lyon 2^e - Lycée Juliette Récamier
- 69 Lyon 3^e - Lycée Ampère (annexe)
- 69 Lyon 8^e - Lycée ORT
- 69 Villeurbanne - Lycée Beth Hanna
- 69 Villeurbanne - Lycée Pierre Brossolette

Italien

- 01 Ambérieu-en-Bugey - Lycée de la Plaine de l'Ain
- 01 Bourg-en-Bresse - Lycée Edgar Quinet
- 01 Bourg-en-Bresse - Lycée Lalande
- 01 Bourg-en-Bresse - Lycée polyvalent Joseph-Marie Carriat
- 01 Bourg-en-Bresse - Lycée Saint-Pierre
- 01 Ferney-Voltaire - Lycée polyvalent international
- 01 La Boisse - Lycée de la Côtière
- 01 Oyonnax - Lycée polyvalent Paul Painlevé
- 01 Saint-Genis-Pouilly - Lycée polyvalent international (annexe)
- 01 Valsenhône - Lycée polyvalent Saint-Exupéry
- 42 Firminy - Lycée Albert Camus
- 42 Montbrison - Lycée de Beauregard
- 42 Roanne - Lycée Albert Thomas
- 42 Roanne - Lycée Jean Puy
- 42 Saint-Chamond - Lycée Claude Lebois
- 42 Saint-Chamond - Lycée Sainte-Marie - la Grand'Grange
- 42 Saint-Étienne - Cité scolaire Monnet Fourneyron - Lycée Monnet Fourneyron - site Portail rouge
- 42 Saint-Étienne - Lycée Claude Fauriel
- 42 Saint-Étienne - Lycée Honoré d'Urfé
- 42 Saint-Étienne - Lycée Tézenas du Montcel
- 42 Saint-Priest-en-Jarez - Lycée Simone Weil
- 69 Belleville-en-Beaujolais - Lycée polyvalent Aiguerande
- 69 Charbonnières-les-Bains - Lycée Blaise Pascal
- 69 Décines-Charpieu - Lycée polyvalent Charlie Chaplin
- 69 La Mulatière - Lycée Assomption Bellevue
- 69 Lyon 1^{er} - Lycée des Chartreux
- 69 Lyon 1^{er} - Lycée Saint-Louis - Saint-Bruno
- 69 Lyon 2^e - Lycée Ampère
- 69 Lyon 2^e - Lycée Juliette Récamier
- 69 Lyon 2^e - Lycée Saint-Marc
- 69 Lyon 3^e - Lycée Ampère (annexe)
- 69 Lyon 3^e - Lycée Charles de Foucauld
- 69 Lyon 5^e - Lycée aux Lazaristes
- 69 Lyon 5^e - Lycée ICOF
- 69 Lyon 5^e - Lycée La Favorite
- 69 Lyon 6^e - Lycée de la Trinité
- 69 Lyon 6^e - Lycée Déborde
- 69 Lyon 7^e - Cité scolaire internationale
- 69 Lyon 7^e - Lycée Belmont Capdepon

- 69 Lyon 7^e - Lycée Chevreul
- 69 Lyon 8^e - Lycée Pierre Termier
- 69 Lyon 9^e - Lycée La Martinière Duchère
- 69 Neuville / Saône - Lycée Notre-Dame de Bellegarde
- 69 Neuville / Saône - Lycée Rosa Parks
- 69 Oullins - Lycée Parc Chabrières
- 69 Oullins - Lycée Saint-Thomas d'Aquin Veritas
- 69 Rillieux-la-Pape - Lycée Albert Camus
- 69 Sain-Bel - Lycée Germaine Tillion
- 69 Saint-Genis-Laval - Lycée René Descartes
- 69 Saint-Priest - Lycée Condorcet
- 69 Saint-Symphorien / Coise - Lycée Champagnat
- 69 Tarare - Lycée Notre-Dame de Bel Air
- 69 Tassin-la-Demi-Lune - Lycée Saint-Joseph
- 69 Thizy-les-Bourgs - Lycée François Mansart
- 69 Vaulx-en-Velin - Lycée Robert Doisneau
- 69 Villefranche / Saône - Lycée Notre-Dame
- 69 Villefranche / Saône - Lycée Notre-Dame de Mongré
- 69 Villefranche / Saône - Lycée polyvalent Claude Bernard
- 69 Villeurbanne - Lycée Immaculée Conception
- 69 Villeurbanne - Lycée Pierre Brossolette

Japonais

- 42 Saint-Étienne - Lycée La Salle
- 69 Caluire-et-Cuire - Lycée Multilingue Ombrosa
- 69 Lyon 2^e - Lycée Ampère
- 69 Lyon 3^e - Lycée Ampère (annexe)

Langue des signes française

- 42 Saint-Étienne - Lycée Saint-Michel
- 69 Bron - Lycée Jean-Paul Sartre
- 69 Villefranche / Saône - Lycée Notre-Dame

Portugais

- 69 Lyon 6^e - Lycée Edouard Herriot
- 69 Saint-Priest - Lycée Condorcet

Russe

- 01 Bourg-en-Bresse - Lycée Edgar Quinet
- 01 Bourg-en-Bresse - Lycée Lalande
- 01 Bourg-en-Bresse - Lycée polyvalent Joseph-Marie Carriat
- 01 Ferney-Voltaire - Lycée polyvalent international
- 01 Saint-Genis-Pouilly - Lycée polyvalent international (annexe)
- 42 Andrézieux-Bouthéon - Lycée François Mauriac - Forez
- 42 Montrond-les-Bains - Lycée Saint-Pierre
- 42 Saint-Étienne - Lycée Claude Fauriel
- 69 La Mulatière - Lycée Assomption Bellevue
- 69 Lyon 2^e - Lycée Ampère
- 69 Lyon 3^e - Lycée Ampère (annexe)
- 69 Lyon 6^e - Lycée du Parc
- 69 Lyon 8^e - Lycée La Xavière

● Établissement public

■ Établissement privé hors contrat

⊕ Établissement privé sous contrat

Langues et cultures de l'Antiquité : grec

- 01 **Belley** - Lycée du Bugey
- 01 **Bourg-en-Bresse** - Lycée Edgar Quinet
- 01 **Bourg-en-Bresse** - Lycée Lalande
- ⊕ 01 **Bourg-en-Bresse** - Lycée Saint-Pierre
- 01 **Ferney-Voltaire** - Lycée polyvalent international
- 01 **La Boisse** - Lycée de la Côteière
- 01 **Saint-Genis-Pouilly** - Lycée polyvalent international (annexe)
- 01 **Valsenhône** - Lycée polyvalent Saint-Exupéry
- 42 **Chazelles / Lyon** - Lycée des Horizons
- 42 **Roanne** - Lycée Albert Thomas
- 42 **Roanne** - Lycée Jean Puy
- ⊕ 42 **Roanne** - Lycée Saint-Paul
- 42 **Saint-Chamond** - Lycée Claude Lebois
- 69 **Bron** - Lycée Jean-Paul Sartre
- ⊕ 69 **Lyon 1^{er}** - Lycée des Chartreux
- 69 **Lyon 2^e** - Lycée Juliette Récamier
- ⊕ 69 **Lyon 2^e** - Lycée Saint-Marc
- 69 **Lyon 3^e** - Lycée Charles de Foucauld
- 69 **Lyon 4^e** - Lycée Antoine de Saint-Exupéry
- ⊕ 69 **Lyon 5^e** - Lycée Sainte-Marie
- ⊕ 69 **Lyon 6^e** - Lycée de la Trinité
- 69 **Lyon 6^e** - Lycée Déborde
- 69 **Lyon 6^e** - Lycée du Parc
- 69 **Lyon 6^e** - Lycée Edouard Herriot
- ⊕ 69 **Oullins** - Lycée Saint-Thomas d'Aquin Veritas
- 69 **Saint-Genis-Laval** - Lycée René Descartes
- 69 **Saint-Priest** - Lycée Condorcet
- ⊕ 69 **Tassin-la-Demi-Lune** - Lycée Saint-Joseph
- 69 **Villefranche / Saône** - Lycée Notre-Dame de Mongré
- 69 **Villefranche / Saône** - Lycée polyvalent Claude Bernard
- ⊕ 69 **Villeurbanne** - Lycée Immaculée Conception

Langues et cultures de l'Antiquité : latin

- 01 **Ambérieu-en-Bugey** - Lycée de la Plaine de l'Ain
- 01 **Belley** - Lycée du Bugey
- ⊕ 01 **Belley** - Lycée Lamartine
- 01 **Bourg-en-Bresse** - Lycée Edgar Quinet
- 01 **Bourg-en-Bresse** - Lycée Lalande
- 01 **Bourg-en-Bresse** - Lycée polyvalent Joseph-Marie Carriat
- ⊕ 01 **Bourg-en-Bresse** - Lycée Saint-Pierre
- ⊕ 01 **Cessy** - Lycée Jeanne d'Arc
- 01 **Ferney-Voltaire** - Lycée polyvalent international
- 01 **La Boisse** - Lycée de la Côteière
- ⊕ 01 **Miribel** - Lycée Saint-Joseph
- 01 **Nantua** - Lycée polyvalent Xavier Bichat
- 01 **Oyonnax** - Lycée polyvalent Paul Painlevé
- ⊕ 01 **Saint-Didier-sur-Chalaronne** - Lycée Saint-Joseph
- 01 **Saint-Genis-Pouilly** - Lycée polyvalent international (annexe)
- 01 **Trévoux** - Lycée du Val-de-Saône
- 01 **Valsenhône** - Lycée polyvalent Saint-Exupéry
- 42 **Andrézieux-Bouthéon** - Lycée François Mauriac - Forez

- ⊕ 42 **Charlieu** - Lycée Notre-Dame
- 42 **Charlieu** - Lycée polyvalent Jérémie de la Rue
- 42 **Chazelles / Lyon** - Lycée des Horizons
- 42 **Feurs** - Lycée du Forez
- 42 **Montbrison** - Lycée de Beauregard
- ⊕ 42 **Montbrison** - Lycée Saint-Paul Forez
- ⊕ 42 **Montrond-les-Bains** - Lycée Saint-Pierre
- 42 **Rive-de-Gier** - Lycée polyvalent Georges Brassens
- 42 **Roanne** - Lycée Albert Thomas
- 42 **Roanne** - Lycée Jean Puy
- ⊕ 42 **Roanne** - Lycée Saint-Paul
- 42 **Saint-Chamond** - Lycée Claude Lebois
- ⊕ 42 **Saint-Chamond** - Lycée Sainte-Marie - la Grand'Grange
- 42 **Saint-Étienne** - Lycée Claude Fauriel
- 42 **Saint-Étienne** - Lycée Honoré d'Urfé
- ⊕ 42 **Saint-Étienne** - Lycée Saint-Michel
- ⊕ 42 **Saint-Étienne** - Lycée Saint-Paul
- 42 **Saint-Priest-en-Jarez** - Lycée Simone Weil
- 69 **Belleville-en-Beaujolais** - Lycée polyvalent Aiguerande
- 69 **Bron** - Lycée Jean-Paul Sartre
- 69 **Charbonnières-les-Bains** - Lycée Blaise Pascal
- 69 **Givors** - Lycée polyvalent Aragon-Picasso
- ⊕ 69 **La Mulatière** - Lycée Assomption Bellevue
- ⊕ 69 **Lyon 1^{er}** - Lycée des Chartreux
- ⊕ 69 **Lyon 1^{er}** - Lycée Saint-Louis - Saint-Bruno
- 69 **Lyon 2^e** - Lycée Ampère
- 69 **Lyon 2^e** - Lycée Juliette Récamier
- ⊕ 69 **Lyon 2^e** - Lycée Saint-Marc
- 69 **Lyon 3^e** - Lycée Ampère (annexe)
- ⊕ 69 **Lyon 3^e** - Lycée Charles de Foucauld
- 69 **Lyon 3^e** - Lycée Lacassagne
- 69 **Lyon 4^e** - Lycée Antoine de Saint-Exupéry
- ⊕ 69 **Lyon 5^e** - Lycée aux Lazaristes
- 69 **Lyon 5^e** - Lycée de Saint-Just
- ⊕ 69 **Lyon 5^e** - Lycée La Favorite
- ⊕ 69 **Lyon 5^e** - Lycée Notre-Dame des Minimes
- ⊕ 69 **Lyon 5^e** - Lycée Sainte-Marie
- ⊕ 69 **Lyon 6^e** - Lycée de la Trinité
- ⊕ 69 **Lyon 6^e** - Lycée Déborde
- 69 **Lyon 6^e** - Lycée du Parc
- 69 **Lyon 6^e** - Lycée Edouard Herriot
- 69 **Lyon 7^e** - Cité scolaire internationale
- 69 **Lyon 8^e** - Lycée Auguste et Louis Lumière
- ⊕ 69 **Lyon 8^e** - Lycée La Xavière
- ⊕ 69 **Lyon 8^e** - Lycée Pierre Termier
- 69 **Lyon 9^e** - Lycée La Martinière Duchère
- ⊕ 69 **Mornant** - Annexe du lycée Saint-Thomas d'Aquin Veritas
- ⊕ 69 **Neuville / Saône** - Lycée Notre-Dame de Bellegarde
- 69 **Oullins** - Lycée Parc Chabrières
- 69 **Oullins** - Lycée Saint-Thomas d'Aquin Veritas
- ⊕ 69 **Rillieux-la-Pape** - Lycée Saint-Charles
- 69 **Sain-Bel** - Lycée Germaine Tillion
- 69 **Saint-Genis-Laval** - Lycée René Descartes
- 69 **Saint-Priest** - Lycée Condorcet

- ⊕ 69 **Saint-Symphorien / Coise** - Lycée Champagnat
- ⊕ 69 **Tarare** - Lycée Notre-Dame de Bel Air
- 69 **Tarare** - Lycée polyvalent René Cassin
- ⊕ 69 **Tassin-la-Demi-Lune** - Lycée Saint-Joseph
- 69 **Thizy-les-Bourgs** - Lycée François Mansart
- 69 **Vénissieux** - Lycée polyvalent Jacques Brel
- ⊕ 69 **Villefranche / Saône** - Lycée Notre-Dame de Mongré
- 69 **Villefranche / Saône** - Lycée polyvalent Claude Bernard
- ⊕ 69 **Villeurbanne** - Lycée Immaculée Conception
- 69 **Villeurbanne** - Lycée Pierre Brossolette

Management et gestion

- 01 **Belley** - Lycée du Bugey
- 01 **Bourg-en-Bresse** - Lycée Edgar Quinet
- 01 **Bourg-en-Bresse** - Lycée Lalande
- 01 **Bourg-en-Bresse** - Lycée polyvalent Joseph-Marie Carriat
- ⊕ 01 **Bourg-en-Bresse** - Lycée Saint-Pierre
- 01 **Ferney-Voltaire** - Lycée polyvalent international
- 01 **La Boisse** - Lycée de la Côteière
- ⊕ 01 **Miribel** - Lycée Saint-Joseph
- 01 **Oyonnax** - Lycée polyvalent Paul Painlevé
- 01 **Saint-Genis-Pouilly** - Lycée polyvalent international (annexe)
- 01 **Trévoux** - Lycée du Val-de-Saône
- 01 **Valsenhône** - Lycée polyvalent Saint-Exupéry
- 42 **Andrézieux-Bouthéon** - Lycée François Mauriac - Forez
- 42 **Chazelles / Lyon** - Lycée des Horizons
- 42 **Feurs** - Lycée du Forez
- 42 **Firminy** - Lycée Albert Camus
- 42 **Montbrison** - Lycée de Beauregard
- ⊕ 42 **Montbrison** - Lycée Saint-Paul Forez
- 42 **Rive-de-Gier** - Lycée polyvalent Georges Brassens
- 42 **Roanne** - Lycée Albert Thomas
- 42 **Saint-Chamond** - Lycée Claude Lebois
- 42 **Saint-Étienne** - Cité scolaire Monnet Fourneyron - Lycée Monnet Fourneyron - site Portail rouge
- 42 **Saint-Étienne** - Lycée Honoré d'Urfé
- ⊕ 42 **Saint-Étienne** - Lycée Tézenas du Montcel
- 42 **Saint-Priest-en-Jarez** - Lycée Simone Weil
- 69 **Belleville-en-Beaujolais** - Lycée polyvalent Aiguerande
- 69 **Caluire-et-Cuire** - Lycée Multilingue Ombrosa
- ⊕ 69 **Décines-Charpieu** - Lycée Al Kindi
- 69 **Givors** - Lycée polyvalent Aragon-Picasso
- ⊕ 69 **Lyon 1^{er}** - Lycée Jean-Baptiste de La Salle
- ⊕ 69 **Lyon 1^{er}** - Lycée Saint-Louis - Saint-Bruno
- ⊕ 69 **Lyon 3^e** - Lycée Charles de Foucauld
- 69 **Lyon 3^e** - Lycée Lacassagne
- 69 **Lyon 4^e** - Lycée Antoine de Saint-Exupéry

Les données sur les formations sont fournies par l'Onisep à la date du 08/01/2021.

Vous souhaitez rechercher des formations en ligne ? Rendez-vous :

• www.onisep.fr / • www.orientation.auvergnerrhonealpes.fr

Vous êtes un établissement et souhaitez mettre à jour vos formations ? Merci de contacter la délégation régionale de l'Onisep.

Management et gestion (suite)

- 69 Lyon 5^e - Lycée aux Lazaristes
- 69 Lyon 5^e - Lycée de Saint-Just
- 69 Lyon 5^e - Lycée ICOF
- 69 Lyon 5^e - Lycée La Favorite
- 69 Lyon 7^e - Lycée Belmont Capdepon
- 69 Lyon 7^e - Lycée Chevreul
- 69 Lyon 8^e - Lycée Auguste et Louis Lumière
- 69 Lyon 8^e - Lycée ORT
- 69 Lyon 8^e - Lycée Pierre Termier
- 69 Lyon 9^e - Lycée La Martinière Duchère
- 69 Mornant - Annexe du lycée Saint-Thomas d'Aquin Veritas
- 69 Oullins - Lycée Parc Chabrières
- 69 Oullins - Lycée Saint-Thomas d'Aquin Veritas
- 69 Rillieux-la-Pape - Lycée Albert Camus
- 69 Saint-Genis-Laval - Lycée René Descartes
- 69 Saint-Priest - Lycée Condorcet
- 69 Saint-Symphorien / Coise - Lycée Champagnat
- 69 Thizy-les-Bourgs - Lycée François Mansart
- 69 Villefranche / Saône - Lycée Notre-Dame
- 69 Villefranche / Saône - Lycée polyvalent Claude Bernard
- 69 Villeurbanne - Lycée polyvalent Frédéric Faÿs

Pratiques professionnelles

- 01 Bourg-en-Bresse - Lycée agricole Les Sardières
- 01 Misériex - Lycée agricole de Cibeins
- 42 Montbrison - EPLEFPA Campus Agronova - site de Précieux
- 69 Dardilly - Lycée horticole de Lyon-Dardilly - Paysage et environnement

Pratiques sociales et culturelles

- 69 Dardilly - Lycée horticole de Lyon-Dardilly - Paysage et environnement

Santé et social

- 01 Belley - Lycée Lamartine
- 01 Bourg-en-Bresse - Lycée Edgar Quinet
- 01 Nantua - Lycée polyvalent Xavier Bichat
- 01 Oyonnax - Lycée polyvalent Paul Painlevé
- 42 Boën-sur-Lignon - Lycée l'Astrée
- 42 Feurs - Lycée du Forez
- 42 Firminy - Lycée Albert Camus
- 42 Roanne - Lycée Albert Thomas
- 42 Saint-Étienne - Lycée Honoré d'Urfé
- 42 Saint-Étienne - Lycée polyvalent La Salésienne
- 42 Saint-Étienne - Lycée Saint-Michel
- 69 Belleville-en-Beaujolais - Lycée polyvalent Aiguerande
- 69 La Mulatière - Lycée Assomption Bellevue
- 69 Lyon 5^e - Lycée Don Bosco
- 69 Lyon 5^e - Lycée Notre-Dame des Minimes
- 69 Lyon 7^e - Lycée Chevreul
- 69 Lyon 7^e - Lycée Chevreul Lestonnac

- 69 Lyon 8^e - Lycée Auguste et Louis Lumière
- 69 Lyon 9^e - Lycée La Martinière Duchère
- 69 Rillieux-la-Pape - Lycée Albert Camus
- 69 Vaulx-en-Velin - Lycée Robert Doisneau
- 69 Villefranche / Saône - Lycée Notre-Dame

Sciences de l'ingénieur

- 01 Ambérieu-en-Bugey - Lycée de la Plaine de l'Ain
- 01 Belley - Lycée du Bugey
- 01 Bellignat - Lycée polyvalent Arbez-Carme
- 01 Bourg-en-Bresse - Lycée polyvalent Joseph-Marie Carriat
- 01 Ferney-Voltaire - Lycée polyvalent international
- 01 La Boisse - Lycée de la Côtère
- 01 Nantua - Lycée polyvalent Xavier Bichat
- 01 Oyonnax - Lycée polyvalent Paul Painlevé
- 01 Saint-Genis-Pouilly - Lycée polyvalent international (annexe)
- 01 Trévoux - Lycée du Val-de-Saône
- 01 Valserhône - Lycée polyvalent Saint-Exupéry
- 42 Andrézieux-Bouthéon - Lycée François Mauriac - Forez
- 42 Charlieu - Lycée polyvalent Jérémie de la Rue
- 42 Chazelles / Lyon - Lycée des Horizons
- 42 Firminy - Lycée Jacob Holtzer
- 42 Montbrison - Lycée de Beauregard
- 42 Rive-de-Gier - Lycée polyvalent Georges Brassens
- 42 Roanne - Lycée Hippolyte Carnot
- 42 Saint-Chamond - Lycée Claude Lebois
- 42 Saint-Chamond - Lycée Sainte-Marie - la Grand'Grange
- 42 Saint-Étienne - Lycée Etienne Mimard
- 42 Saint-Étienne - Lycée La Salle
- 69 Bron - Lycée Jean-Paul Sartre
- 69 Charbonnières-les-Bains - Lycée Blaise Pascal
- 69 Givors - Lycée polyvalent Aragon-Picasso
- 69 Lyon 1^{er} - Lycée Jean-Baptiste de La Salle
- 69 Lyon 1^{er} - Lycée La Martinière Diderot - site Diderot
- 69 Lyon 2^e - Lycée Juliette Récamier
- 69 Lyon 5^e - Lycée aux Lazaristes
- 69 Lyon 5^e - Lycée La Favorite
- 69 Lyon 5^e - Lycée Notre-Dame des Minimes
- 69 Lyon 5^e - Lycée polyvalent Edouard Branly
- 69 Lyon 7^e - Lycée
- 69 Lyon 7^e - Lycée Chevreul Lestonnac
- 69 Lyon 8^e - Lycée La Martinière Monplaisir
- 69 Lyon 8^e - Lycée ORT
- 69 Lyon 9^e - Lycée La Martinière Duchère
- 69 Oullins - Lycée Parc Chabrières
- 69 Oullins - Lycée Saint-Thomas d'Aquin Veritas
- 69 Rillieux-la-Pape - Lycée Albert Camus
- 69 Sain-Bel - Lycée Germaine Tillion

- 69 Saint-Genis-Laval - Lycée René Descartes
- 69 Saint-Priest - Lycée Condorcet
- 69 Tarare - Lycée Notre-Dame de Bel Air
- 69 Tassin-la-Demi-Lune - Lycée Saint-Joseph
- 69 Vénissieux - Lycée Marcel Sembat
- 69 Villefranche / Saône - Lycée polyvalent Louis Armand
- 69 Villeurbanne - Lycée Pierre Brossolette
- 69 Villeurbanne - Lycée polyvalent Frédéric Faÿs

Sciences et laboratoire

- 01 Ambérieu-en-Bugey - Lycée de la Plaine de l'Ain
- 01 Bellignat - Lycée polyvalent Arbez-Carme
- 01 Bourg-en-Bresse - Lycée agricole Les Sardières
- 01 Bourg-en-Bresse - Lycée Edgar Quinet
- 01 Oyonnax - Lycée polyvalent Paul Painlevé
- 42 Roanne - Lycée Albert Thomas
- 42 Saint-Étienne - Lycée Honoré d'Urfé
- 69 Lyon 1^{er} - Lycée Jean-Baptiste de La Salle
- 69 Lyon 1^{er} - Lycée La Martinière Diderot - site Diderot
- 69 Lyon 5^e - Lycée Don Bosco
- 69 Lyon 5^e - Lycée Notre-Dame des Minimes
- 69 Lyon 5^e - Lycée Sainte-Marie
- 69 Lyon 9^e - Lycée La Martinière Duchère
- 69 Saint-Genis-Laval - Lycée André Paillot
- 69 Saint-Genis-Laval - Lycée René Descartes
- 69 Villefranche / Saône - Lycée Notre-Dame de Mongré

CLASSE DE 2^{de} SPÉCIFIQUE

STHR

Sciences et technologies de l'hôtellerie et de la restauration

- 42 Saint-Genest-Lerpt - Lycée hôtelier le Renouveau
- 69 Dardilly - Lycée polyvalent François Rabelais
- 69 Lyon 9^e - Lycée Jehanne de France

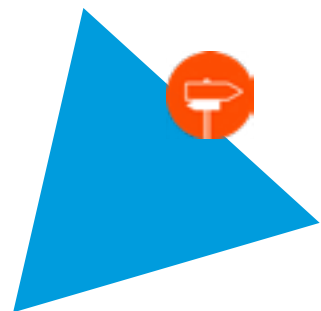



BAC GÉNÉRAL, SPÉCIALITÉS PROPOSÉES

● Établissement public

■ Établissement privé hors contrat

⊕ Établissement privé sous contrat

Arts : arts du cirque

- 69 Vaulx-en-Velin - Lycée Robert Doisneau

Arts : arts plastiques

- 01 Bourg-en-Bresse - Lycée Edgar Quinet
- 01 Bourg-en-Bresse - Lycée Lalande
- 01 Bourg-en-Bresse - Lycée polyvalent Joseph-Marie Carriat
- 42 Feurs - Lycée du Forez
- 42 Roanne - Lycée Jean Puy
- 42 Saint-Étienne - Lycée Honoré d'Urfé
- ⊕ 42 Saint-Étienne - Lycée Saint-Michel
- ⊕ 42 Saint-Étienne - Lycée Saint-Paul
- 69 Charbonnières-les-Bains - Lycée Blaise Pascal
- ⊕ 69 La Mulatière - Lycée Assomption Bellevue
- ⊕ 69 Lyon 1^{er} - Lycée Jean-Baptiste de La Salle
- 69 Lyon 2^e - Lycée Ampère
- 69 Lyon 2^e - Lycée Juliette Récamier
- 69 Lyon 3^e - Lycée Ampère (annexe)
- ⊕ 69 Lyon 3^e - Lycée Charles de Foucauld
- 69 Lyon 4^e - Lycée Antoine de Saint-Exupéry
- ⊕ 69 Lyon 5^e - Lycée aux Lazaristes
- ⊕ 69 Lyon 5^e - Lycée La Favorite
- ⊕ 69 Lyon 5^e - Lycée Notre-Dame des Minimes
- ⊕ 69 Lyon 6^e - Lycée de la Trinité
- ⊕ 69 Lyon 6^e - Lycée Déborde
- 69 Lyon 8^e - Lycée Auguste et Louis Lumière
- ⊕ 69 Lyon 8^e - Lycée Pierre Termier
- ⊕ 69 Oullins - Lycée des Chassagnes
- 69 Oullins - Lycée Parc Chabrières
- 69 Villefranche / Saône - Lycée polyvalent Claude Bernard

Arts : cinéma - audiovisuel

- 01 Trévoux - Lycée du Val-de-Saône
- 42 Charlieu - Lycée polyvalent Jérémie de la Rue
- 42 Saint-Étienne - Cité scolaire Monnet Fourneryon - Lycée Monnet Fourneryon - site Portail rouge
- 69 Lyon 8^e - Lycée Auguste et Louis Lumière

Arts : danse

- 69 Lyon 2^e - Lycée Juliette Récamier

Arts : histoire des arts

- 01 Bellignat - Lycée polyvalent Arbez-Carne
- 01 Bourg-en-Bresse - Lycée Edgar Quinet
- 01 Bourg-en-Bresse - Lycée Lalande
- 01 Bourg-en-Bresse - Lycée polyvalent Joseph-Marie Carriat
- 01 Nantua - Lycée polyvalent Xavier Bichat
- 01 Oyonnax - Lycée polyvalent Paul Painlevé
- 42 Saint-Étienne - Lycée Honoré d'Urfé
- 69 Lyon 5^e - Lycée de Saint-Just

Arts : musique

- 01 Bourg-en-Bresse - Lycée Edgar Quinet
- 01 Bourg-en-Bresse - Lycée Lalande
- 01 Bourg-en-Bresse - Lycée polyvalent Joseph-Marie Carriat
- 42 Montbrison - Lycée de Beauregard
- 42 Saint-Étienne - Lycée Honoré d'Urfé
- 69 Givors - Lycée polyvalent Aragon-Picasso
- ⊕ 69 Lyon 1^{er} - Lycée Jean-Baptiste de La Salle
- 69 Lyon 4^e - Lycée Antoine de Saint-Exupéry
- ⊕ 69 Lyon 5^e - Lycée aux Lazaristes
- ⊕ 69 Lyon 6^e - Lycée Déborde
- 69 Lyon 8^e - Lycée Auguste et Louis Lumière
- 69 Villefranche / Saône - Lycée polyvalent Claude Bernard

Arts : théâtre

- 01 Bellignat - Lycée polyvalent Arbez-Carne
- 01 Nantua - Lycée polyvalent Xavier Bichat
- 01 Oyonnax - Lycée polyvalent Paul Painlevé
- 42 Firminy - Lycée Albert Camus
- 42 Saint-Priest-en-Jarez - Lycée Simone Weil
- 69 Lyon 4^e - Lycée Antoine de Saint-Exupéry
- 69 Lyon 5^e - Lycée de Saint-Just
- 69 Oullins - Lycée Parc Chabrières

Histoire-géographie, géopolitique et sciences politiques

- 01 Ambérieu-en-Bugey - Lycée de la Plaine de l'Ain
- 01 Belley - Lycée du Bugey
- 01 Bellignat - Lycée polyvalent Arbez-Carne
- 01 Bourg-en-Bresse - Lycée Edgar Quinet
- 01 Bourg-en-Bresse - Lycée Lalande
- 01 Bourg-en-Bresse - Lycée polyvalent Joseph-Marie Carriat
- ⊕ 01 Bourg-en-Bresse - Lycée Saint-Pierre
- ⊕ 01 Cessy - Lycée Jeanne d'Arc
- 01 Ferney-Voltaire - Lycée polyvalent international
- 01 La Boisse - Lycée de la Côtière
- ⊕ 01 Miribel - Lycée Saint-Joseph
- 01 Nantua - Lycée polyvalent Xavier Bichat
- 01 Oyonnax - Lycée polyvalent Paul Painlevé
- 01 Saint-Genis-Pouilly - Lycée polyvalent international (annexe)
- 01 Trévoux - Lycée du Val-de-Saône
- 01 Valserhône - Lycée polyvalent Saint-Exupéry
- 42 Andrézieux-Bouthéon - Lycée François Mauriac - Forez
- 42 Boën-sur-Lignon - Lycée l'Astrée
- 42 Charlieu - Lycée polyvalent Jérémie de la Rue
- 42 Chazelles / Lyon - Lycée des Horizons
- 42 Feurs - Lycée du Forez
- 42 Firminy - Lycée Albert Camus
- 42 Firminy - Lycée Jacob Holtzer
- 42 Montbrison - Lycée de Beauregard
- ⊕ 42 Montbrison - Lycée Saint-Paul Forez
- ⊕ 42 Montrond-les-Bains - Lycée Saint-Pierre
- 42 Rive-de-Gier - Lycée polyvalent Georges Brassens
- 42 Roanne - Lycée Albert Thomas
- 42 Roanne - Lycée Hippolyte Carnot
- 42 Roanne - Lycée Jean Puy
- ⊕ 42 Roanne - Lycée Saint-Paul
- 42 Saint-Chamond - Lycée Claude Lebois
- ⊕ 42 Saint-Chamond - Lycée Sainte-Marie - la Grand'Grange
- 42 Saint-Étienne - Cité scolaire Monnet Fourneryon - Lycée Monnet Fourneryon - site Portail rouge
- 42 Saint-Étienne - Lycée Claude Fauriel
- 42 Saint-Étienne - Lycée Honoré d'Urfé
- ⊕ 42 Saint-Étienne - Lycée La Salle
- ⊕ 42 Saint-Étienne - Lycée Saint-Michel
- ⊕ 42 Saint-Étienne - Lycée Saint-Paul
- ⊕ 42 Saint-Étienne - Lycée Tézenas du Montcel
- 42 Saint-Priest-en-Jarez - Lycée Simone Weil

Les données sur les formations sont fournies par l'Onisep à la date du 08/01/2021.

Vous souhaitez rechercher des formations en ligne ? Rendez-vous :

• www.onisep.fr / • www.orientation.auvergnepnordalpes.fr

Vous êtes un établissement et souhaitez mettre à jour vos formations ? Merci de contacter la délégation régionale de l'Onisep.

Histoire-géographie, géopolitique et sciences politiques (suite)

- 69 **Belleville-en-Beaujolais** - Lycée polyvalent Aigueraud
- 69 **Bron** - Lycée Jean-Paul Sartre
- 69 **Charbonnières-les-Bains** - Lycée Blaise Pascal
- 69 **Décines-Charpieu** - Lycée polyvalent Charlie Chaplin
- 69 **Givors** - Lycée polyvalent Aragon-Picasso
- 69 **La Mulatière** - Lycée Assomption Bellevue
- 69 **Lyon 1^{er}** - Lycée des Chartreux
- 69 **Lyon 1^{er}** - Lycée Jean-Baptiste de La Salle
- 69 **Lyon 1^{er}** - Lycée Saint-Louis - Saint-Bruno
- 69 **Lyon 2^e** - Lycée Ampère
- 69 **Lyon 2^e** - Lycée Juliette Récamier
- 69 **Lyon 2^e** - Lycée Saint-Marc
- 69 **Lyon 3^e** - Lycée Ampère (annexe)
- 69 **Lyon 3^e** - Lycée Charles de Foucauld
- 69 **Lyon 3^e** - Lycée Lacassagne
- 69 **Lyon 4^e** - Lycée Antoine de Saint-Exupéry
- 69 **Lyon 5^e** - Lycée aux Lazaristes
- 69 **Lyon 5^e** - Lycée de Saint-Just
- 69 **Lyon 5^e** - Lycée La Favorite
- 69 **Lyon 5^e** - Lycée Notre-Dame des Minimes
- 69 **Lyon 5^e** - Lycée polyvalent Edouard Branly
- 69 **Lyon 5^e** - Lycée Sainte-Marie
- 69 **Lyon 6^e** - Lycée de la Trinité
- 69 **Lyon 6^e** - Lycée Déborde
- 69 **Lyon 6^e** - Lycée du Parc
- 69 **Lyon 6^e** - Lycée Edouard Herriot
- 69 **Lyon 7^e** - Cité scolaire internationale
- 69 **Lyon 7^e** - Lycée Belmont Capdepon
- 69 **Lyon 7^e** - Lycée Chevreul
- 69 **Lyon 8^e** - Lycée Auguste et Louis Lumière
- 69 **Lyon 8^e** - Lycée Colbert
- 69 **Lyon 8^e** - Lycée La Martinière Monplaisir
- 69 **Lyon 8^e** - Lycée La Xavière
- 69 **Lyon 8^e** - Lycée Pierre Termier
- 69 **Lyon 9^e** - Lycée Jean Perrin
- 69 **Lyon 9^e** - Lycée La Martinière Duchère
- 69 **Mornant** - Annexe du lycée Saint-Thomas d'Aquin Veritas
- 69 **Neuville / Saône** - Lycée Notre-Dame de Bellegarde
- 69 **Neuville / Saône** - Lycée Rosa Parks
- 69 **Oullins** - Lycée des Chassagnes
- 69 **Oullins** - Lycée Parc Chabrières
- 69 **Oullins** - Lycée Saint-Thomas d'Aquin Veritas
- 69 **Rillieux-la-Pape** - Lycée Albert Camus
- 69 **Rillieux-la-Pape** - Lycée Saint-Charles
- 69 **Sain-Bel** - Lycée Germaine Tillion
- 69 **Saint-Genis-Laval** - Lycée René Descartes
- 69 **Saint-Priest** - Lycée Condorcet
- 69 **Saint-Symphorien / Coise** - Lycée Champagnat

- 69 **Tarare** - Lycée Notre-Dame de Bel Air
- 69 **Tarare** - Lycée polyvalent René Cassin
- 69 **Tassin-la-Demi-Lune** - Lycée Saint-Joseph
- 69 **Thizy-les-Bourgs** - Lycée François Mansart
- 69 **Vaulx-en-Velin** - Lycée Robert Doisneau
- 69 **Vénissieux** - Lycée Marcel Sembat
- 69 **Vénissieux** - Lycée polyvalent Jacques Brel
- 69 **Villefranche / Saône** - Lycée Notre-Dame
- 69 **Villefranche / Saône** - Lycée Notre-Dame de Mongré
- 69 **Villefranche / Saône** - Lycée polyvalent Claude Bernard
- 69 **Villefranche / Saône** - Lycée polyvalent Louis Armand
- 69 **Villeurbanne** - Lycée Beth Hanna
- 69 **Villeurbanne** - Lycée de l'école Juive de Lyon
- 69 **Villeurbanne** - Lycée Immaculée Conception
- 69 **Villeurbanne** - Lycée Pierre Brosolette
- 69 **Villeurbanne** - Lycée polyvalent Frédéric Faÿs

Humanités, littérature et philosophie

- 01 **Ambérieu-en-Bugey** - Lycée de la Plaine de l'Ain
- 01 **Belley** - Lycée du Bugey
- 01 **Belley** - Lycée Lamartine
- 01 **Bellignat** - Lycée polyvalent Arbez-Carne
- 01 **Bourg-en-Bresse** - Lycée Edgar Quinet
- 01 **Bourg-en-Bresse** - Lycée Lalande
- 01 **Bourg-en-Bresse** - Lycée polyvalent Joseph-Marie Carriat
- 01 **Bourg-en-Bresse** - Lycée Saint-Pierre
- 01 **Cessy** - Lycée Jeanne d'Arc
- 01 **Ferney-Voltaire** - Lycée polyvalent international
- 01 **La Boisse** - Lycée de la Côtière
- 01 **Nantua** - Lycée polyvalent Xavier Bichat
- 01 **Oyonnax** - Lycée polyvalent Paul Painlevé
- 01 **Saint-Didier-sur-Chalaronne** - Lycée Saint-Joseph
- 01 **Saint-Genis-Pouilly** - Lycée polyvalent international (annexe)
- 01 **Trévoux** - Lycée du Val-de-Saône
- 01 **Valserhône** - Lycée polyvalent Saint-Exupéry
- 42 **Andrézieux-Bouthéon** - Lycée François Mauriac - Forez
- 42 **Boën-sur-Lignon** - Lycée l'Astrée
- 42 **Charlieu** - Lycée Notre-Dame
- 42 **Charlieu** - Lycée polyvalent Jérémie de la Rue
- 42 **Chazelles / Lyon** - Lycée des Horizons
- 42 **Feurs** - Lycée du Forez
- 42 **Firminy** - Lycée Albert Camus
- 42 **Montbrison** - Lycée de Beauregard
- 42 **Montrond-les-Bains** - Lycée Saint-Pierre
- 42 **Rive-de-Gier** - Lycée polyvalent Georges Brassens
- 42 **Roanne** - Lycée Albert Thomas
- 42 **Roanne** - Lycée Jean Puy
- 42 **Roanne** - Lycée Saint-Paul
- 42 **Saint-Chamond** - Lycée Claude Lebois
- 42 **Saint-Étienne** - Cité scolaire Monnet Fournayron - Lycée Monnet Fournayron - site Portail rouge
- 42 **Saint-Étienne** - Lycée Claude Fauriel
- 42 **Saint-Étienne** - Lycée Honoré d'Urfé
- 42 **Saint-Étienne** - Lycée Saint-Michel
- 42 **Saint-Étienne** - Lycée Saint-Paul
- 42 **Saint-Priest-en-Jarez** - Lycée Simone Weil
- 69 **Belleville-en-Beaujolais** - Lycée polyvalent Aigueraud
- 69 **Bron** - Lycée Jean-Paul Sartre
- 69 **Charbonnières-les-Bains** - Lycée Blaise Pascal
- 69 **Décines-Charpieu** - Lycée polyvalent Charlie Chaplin
- 69 **Givors** - Lycée polyvalent Aragon-Picasso
- 69 **La Mulatière** - Lycée Assomption Bellevue
- 69 **Lyon 1^{er}** - Lycée des Chartreux
- 69 **Lyon 1^{er}** - Lycée Jean-Baptiste de La Salle
- 69 **Lyon 1^{er}** - Lycée Saint-Louis - Saint-Bruno
- 69 **Lyon 2^e** - Lycée Ampère
- 69 **Lyon 2^e** - Lycée Juliette Récamier
- 69 **Lyon 2^e** - Lycée Saint-Marc
- 69 **Lyon 3^e** - Lycée Ampère (annexe)
- 69 **Lyon 3^e** - Lycée Charles de Foucauld
- 69 **Lyon 4^e** - Lycée Antoine de Saint-Exupéry
- 69 **Lyon 5^e** - Lycée aux Lazaristes
- 69 **Lyon 5^e** - Lycée de Saint-Just
- 69 **Lyon 5^e** - Lycée La Favorite
- 69 **Lyon 5^e** - Lycée Notre-Dame des Minimes
- 69 **Lyon 5^e** - Lycée polyvalent Edouard Branly
- 69 **Lyon 5^e** - Lycée Sainte-Marie
- 69 **Lyon 6^e** - Lycée de la Trinité
- 69 **Lyon 6^e** - Lycée Déborde
- 69 **Lyon 6^e** - Lycée du Parc
- 69 **Lyon 6^e** - Lycée Edouard Herriot
- 69 **Lyon 7^e** - Cité scolaire internationale
- 69 **Lyon 7^e** - Lycée Belmont Capdepon
- 69 **Lyon 7^e** - Lycée Chevreul
- 69 **Lyon 8^e** - Lycée Auguste et Louis Lumière
- 69 **Lyon 8^e** - Lycée Colbert
- 69 **Lyon 8^e** - Lycée La Martinière Monplaisir
- 69 **Lyon 8^e** - Lycée Pierre Termier
- 69 **Lyon 9^e** - Lycée Jean Perrin
- 69 **Lyon 9^e** - Lycée La Martinière Duchère
- 69 **Neuville / Saône** - Lycée Notre-Dame de Bellegarde
- 69 **Neuville / Saône** - Lycée Rosa Parks
- 69 **Oullins** - Lycée Parc Chabrières
- 69 **Oullins** - Lycée Saint-Thomas d'Aquin Veritas
- 69 **Rillieux-la-Pape** - Lycée Albert Camus
- 69 **Sain-Bel** - Lycée Germaine Tillion
- 69 **Saint-Genis-Laval** - Lycée René Descartes

● Établissement public

■ Établissement privé hors contrat

⊕ Établissement privé sous contrat

- 69 Saint-Priest - Lycée Condorcet
- ⊕ 69 Tarare - Lycée Notre-Dame de Bel Air
- 69 Tarare - Lycée polyvalent René Cassin
- ⊕ 69 Tassin-la-Demi-Lune - Lycée Saint-Joseph
- 69 Thizy-les-Bourgs - Lycée François Mansart
- 69 Vaulx-en-Velin - Lycée Robert Doisneau
- 69 Vénissieux - Lycée polyvalent Jacques Brel
- ⊕ 69 Villefranche / Saône - Lycée Notre-Dame de Mongré
- 69 Villefranche / Saône - Lycée polyvalent Claude Bernard
- 69 Villefranche / Saône - Lycée polyvalent Louis Armand
- ⊕ 69 Villeurbanne - Lycée Immaculée Conception
- 69 Villeurbanne - Lycée Pierre Brossolette
- 69 Villeurbanne - Lycée polyvalent Frédéric Faÿs

Langues, littératures et cultures étrangères et régionales

- 01 Ambérieu-en-Bugey - Lycée de la Plaine de l'Ain
- 01 Belley - Lycée du Bugey
- ⊕ 01 Belley - Lycée Lamartine
- 01 Balignat - Lycée polyvalent Arbez-Carne
- 01 Bourg-en-Bresse - Lycée Edgar Quinet
- 01 Bourg-en-Bresse - Lycée Lalande
- 01 Bourg-en-Bresse - Lycée polyvalent Joseph-Marie Carriat
- ⊕ 01 Bourg-en-Bresse - Lycée Saint-Pierre
- ⊕ 01 Cessy - Lycée Jeanne d'Arc
- 01 Ferney-Voltaire - Lycée polyvalent international
- 01 La Boisse - Lycée de la Côtière
- ⊕ 01 Miribel - Lycée Saint-Joseph
- 01 Nantua - Lycée polyvalent Xavier Bichat
- 01 Oyonnax - Lycée polyvalent Paul Painlevé
- ⊕ 01 Saint-Didier-sur-Chalaronne - Lycée Saint-Joseph
- 01 Saint-Genis-Pouilly - Lycée polyvalent international (annexe)
- 01 Trévoux - Lycée du Val-de-Saône
- 01 Valserhône - Lycée polyvalent Saint-Exupéry
- 42 Andrézieux-Bouthéon - Lycée François Mauriac - Forez
- 42 Boën-sur-Lignon - Lycée l'Astrée
- ⊕ 42 Charlieu - Lycée Notre-Dame
- 42 Charlieu - Lycée polyvalent Jérémie de la Rue
- 42 Chazelles / Lyon - Lycée des Horizons
- 42 Feurs - Lycée du Forez
- 42 Firminy - Lycée Albert Camus
- 42 Montbrison - Lycée de Beauregard
- ⊕ 42 Montbrison - Lycée Saint-Paul Forez
- ⊕ 42 Montrond-les-Bains - Lycée Saint-Pierre
- 42 Rive-de-Gier - Lycée polyvalent Georges Brassens

- 42 Roanne - Lycée Albert Thomas
- 42 Roanne - Lycée Hippolyte Carnot
- 42 Roanne - Lycée Jean Puy
- ⊕ 42 Roanne - Lycée Saint-Paul
- 42 Saint-Chamond - Lycée Claude Lebois
- ⊕ 42 Saint-Chamond - Lycée Sainte-Marie - la Grand'Grange
- 42 Saint-Étienne - Cité scolaire Monnet Fourneyron - Lycée Monnet Fourneyron - site Portail rouge
- 42 Saint-Étienne - Lycée Claude Fauriel
- 42 Saint-Étienne - Lycée Honoré d'Urfé
- ⊕ 42 Saint-Étienne - Lycée Saint-Michel
- ⊕ 42 Saint-Étienne - Lycée Saint-Paul
- 42 Saint-Priest-en-Jarez - Lycée Simone Weil
- 69 Belleville-en-Beaujolais - Lycée polyvalent Aiguerande
- 69 Bron - Lycée Jean-Paul Sartre
- 69 Caluire-et-Cuire - Lycée Elie Vignal
- 69 Charbonnières-les-Bains - Lycée Blaise Pascal
- 69 Décines-Charpieu - Lycée polyvalent Charlie Chaplin
- 69 Givors - Lycée polyvalent Aragon-Picasso
- ⊕ 69 La Mulatière - Lycée Assomption Bellevue
- ⊕ 69 Lyon 1^{er} - Lycée des Chartreux
- ⊕ 69 Lyon 1^{er} - Lycée Jean-Baptiste de La Salle
- 69 Lyon 1^{er} - Lycée La Martinière Diderot - site Diderot
- ⊕ 69 Lyon 1^{er} - Lycée Saint-Louis - Saint-Bruno
- 69 Lyon 2^e - Lycée Ampère
- 69 Lyon 2^e - Lycée Juliette Récamier
- ⊕ 69 Lyon 2^e - Lycée Saint-Marc
- 69 Lyon 3^e - Lycée Ampère (annexe)
- ⊕ 69 Lyon 3^e - Lycée Charles de Foucauld
- 69 Lyon 3^e - Lycée Lacassagne
- 69 Lyon 4^e - Lycée Antoine de Saint-Exupéry
- ⊕ 69 Lyon 5^e - Lycée aux Lazaristes
- 69 Lyon 5^e - Lycée de Saint-Just
- ⊕ 69 Lyon 5^e - Lycée La Favorite
- ⊕ 69 Lyon 5^e - Lycée Notre-Dame des Minimes
- ⊕ 69 Lyon 5^e - Lycée Sainte-Marie
- ⊕ 69 Lyon 6^e - Lycée de la Trinité
- ⊕ 69 Lyon 6^e - Lycée Déborde
- 69 Lyon 6^e - Lycée du Parc
- 69 Lyon 6^e - Lycée Edouard Herriot
- 69 Lyon 7^e - Cité scolaire internationale
- ⊕ 69 Lyon 7^e - Lycée Belmont Capdepon
- ⊕ 69 Lyon 7^e - Lycée Chevreul
- 69 Lyon 8^e - Lycée Auguste et Louis Lumière
- 69 Lyon 8^e - Lycée Colbert
- 69 Lyon 8^e - Lycée La Martinière Monplaisir
- ⊕ 69 Lyon 8^e - Lycée La Xavière
- ⊕ 69 Lyon 8^e - Lycée Pierre Termier
- 69 Lyon 9^e - Lycée Jean Perrin
- 69 Lyon 9^e - Lycée La Martinière Duchère

- ⊕ 69 Neuville / Saône - Lycée Notre-Dame de Bellegarde
- 69 Neuville / Saône - Lycée Rosa Parks
- ⊕ 69 Oullins - Lycée des Chassagnes
- 69 Oullins - Lycée Parc Chabrières
- ⊕ 69 Oullins - Lycée Saint-Thomas d'Aquin Veritas
- 69 Rillieux-la-Pape - Lycée Albert Camus
- 69 Sain-Bel - Lycée Germaine Tillion
- 69 Saint-Genis-Laval - Lycée René Descartes
- 69 Saint-Priest - Lycée Condorcet
- ⊕ 69 Saint-Symphorien / Coise - Lycée Champagnat
- ⊕ 69 Tarare - Lycée Notre-Dame de Bel Air
- 69 Tarare - Lycée polyvalent René Cassin
- ⊕ 69 Tassin-la-Demi-Lune - Lycée Saint-Joseph
- 69 Vénissieux - Lycée polyvalent Jacques Brel
- ⊕ 69 Villefranche / Saône - Lycée Notre-Dame de Mongré
- 69 Villefranche / Saône - Lycée polyvalent Claude Bernard
- 69 Villefranche / Saône - Lycée polyvalent Louis Armand
- ⊕ 69 Villeurbanne - Lycée Beth Hanna
- ⊕ 69 Villeurbanne - Lycée Immaculée Conception
- 69 Villeurbanne - Lycée Pierre Brossolette
- 69 Villeurbanne - Lycée polyvalent Frédéric Faÿs

Littérature et langues et cultures de l'Antiquité

- 01 Balignat - Lycée polyvalent Arbez-Carne
- 01 Bourg-en-Bresse - Lycée Edgar Quinet
- 01 Bourg-en-Bresse - Lycée Lalande
- 01 Bourg-en-Bresse - Lycée polyvalent Joseph-Marie Carriat
- 01 Ferney-Voltaire - Lycée polyvalent international
- 01 Nantua - Lycée polyvalent Xavier Bichat
- 01 Oyonnax - Lycée polyvalent Paul Painlevé
- 01 Saint-Genis-Pouilly - Lycée polyvalent international (annexe)
- 42 Montbrison - Lycée de Beauregard
- 42 Saint-Étienne - Lycée Honoré d'Urfé
- ⊕ 42 Saint-Étienne - Lycée Saint-Paul
- ⊕ 42 Saint-Étienne - Lycée Tézenas du Montcel
- 69 Belleville-en-Beaujolais - Lycée polyvalent Aiguerande
- 69 Caluire-et-Cuire - Lycée Elie Vignal
- ⊕ 69 Lyon 5^e - Lycée Sainte-Marie
- 69 Lyon 7^e - Cité scolaire internationale
- 69 Rillieux-la-Pape - Lycée Albert Camus
- 69 Saint-Priest - Lycée Condorcet
- ⊕ 69 Villefranche / Saône - Lycée Notre-Dame de Mongré
- 69 Villeurbanne - Lycée Pierre Brossolette

Les données sur les formations sont fournies par l'Onisep à la date du 08/01/2021.

Vous souhaitez rechercher des formations en ligne ? Rendez-vous :

• www.onisep.fr / • www.orientation.auvergnepnordalpes.fr

Vous êtes un établissement et souhaitez mettre à jour vos formations ? Merci de contacter la délégation régionale de l'Onisep.

Mathématiques

- 01 **Ambérieu-en-Bugey** - Lycée de la Plaine de l'Ain
- 01 **Belley** - Lycée du Bugey
- ◆ 01 **Belley** - Lycée Lamartine
- 01 **Bellignat** - Lycée polyvalent Arbez-Carme
- 01 **Bourg-en-Bresse** - Lycée agricole Les Sardières
- 01 **Bourg-en-Bresse** - Lycée Edgar Quinet
- 01 **Bourg-en-Bresse** - Lycée Lalande
- 01 **Bourg-en-Bresse** - Lycée polyvalent Joseph-Marie Carriat
- ◆ 01 **Bourg-en-Bresse** - Lycée Saint-Pierre
- ◆ 01 **Cessy** - Lycée Jeanne d'Arc
- 01 **Ferney-Voltaire** - Lycée polyvalent international
- 01 **La Boisse** - Lycée de la Côteière
- ◆ 01 **Miribel** - Lycée Saint-Joseph
- 01 **Misérioux** - Lycée agricole de Cibeins
- 01 **Nantua** - Lycée polyvalent Xavier Bichat
- 01 **Oyonnax** - Lycée polyvalent Paul Painlevé
- ◆ 01 **Saint-Didier-sur-Chalaronne** - Lycée Saint-Joseph
- 01 **Saint-Genis-Pouilly** - Lycée polyvalent international (annexe)
- 01 **Trévoux** - Lycée du Val-de-Saône
- 01 **Valsérhône** - Lycée polyvalent Saint-Exupéry
- ◆ 42 **Andrézieux-Bouthéon** - Lycée François Mauriac - Forez
- 42 **Boën-sur-Lignon** - Lycée l'Astrée
- ◆ 42 **Charlieu** - Lycée Notre-Dame
- 42 **Charlieu** - Lycée polyvalent Jérémie de la Rue
- 42 **Chazelles / Lyon** - Lycée des Horizons
- 42 **Feurs** - Lycée du Forez
- 42 **Firminy** - Lycée Albert Camus
- 42 **Firminy** - Lycée Jacob Holtzer
- 42 **Montbrison** - Lycée de Beauregard
- ◆ 42 **Montbrison** - Lycée Saint-Paul Forez
- ◆ 42 **Montrond-les-Bains** - Lycée Saint-Pierre
- ◆ 42 **Nandax** - Lycée agricole Etienne Gautier
- 42 **Perreux** - Lycée agricole de Roanne-Chervé
- 42 **Rive-de-Gier** - Lycée polyvalent Georges Brassens
- 42 **Roanne** - Lycée Albert Thomas
- 42 **Roanne** - Lycée Hippolyte Carnot
- 42 **Roanne** - Lycée Jean Puy
- ◆ 42 **Roanne** - Lycée Saint-Paul
- 42 **Saint-Chamond** - Lycée Claude Lebois
- ◆ 42 **Saint-Chamond** - Lycée Sainte-Marie - la Grand'Grange
- 42 **Saint-Étienne** - Cité scolaire Monnet Fourneyron - Lycée Monnet Fourneyron - site Portail rouge
- 42 **Saint-Étienne** - Lycée Claude Fauriel
- 42 **Saint-Étienne** - Lycée Etienne Mimard
- 42 **Saint-Étienne** - Lycée Honoré d'Urfé
- ◆ 42 **Saint-Étienne** - Lycée La Salle
- ◆ 42 **Saint-Étienne** - Lycée Saint-Michel
- ◆ 42 **Saint-Étienne** - Lycée Saint-Paul
- ◆ 42 **Saint-Étienne** - Lycée Tézenas du Montcel
- 42 **Saint-Priest-en-Jarez** - Lycée Simone Weil

- 69 **Belleville-en-Beaujolais** - Lycée polyvalent Aiguerande
- 69 **Bron** - Lycée Jean-Paul Sartre
- 69 **Caluire-et-Cuire** - Lycée Elie Vignal
- 69 **Charbonnières-les-Bains** - Lycée Blaise Pascal
- 69 **Dardilly** - Lycée horticole de Lyon-Dardilly - Paysage et environnement
- ◆ 69 **Décines-Charpieu** - Lycée Al Kindi
- ◆ 69 **Décines-Charpieu** - Lycée polyvalent Charlie Chaplin
- 69 **Givors** - Lycée polyvalent Aragon-Picasso
- ◆ 69 **La Mulatière** - Lycée Assomption Bellevue
- ◆ 69 **Limonest** - Institut Sandar La Salle
- ◆ 69 **Lyon 1^{er}** - Lycée des Chartreux
- ◆ 69 **Lyon 1^{er}** - Lycée Jean-Baptiste de La Salle
- 69 **Lyon 1^{er}** - Lycée La Martinière Diderot - site Diderot
- ◆ 69 **Lyon 1^{er}** - Lycée Saint-Louis - Saint-Bruno
- 69 **Lyon 2^e** - Lycée Ampère
- 69 **Lyon 2^e** - Lycée Juliette Récamier
- ◆ 69 **Lyon 2^e** - Lycée Saint-Marc
- 69 **Lyon 3^e** - Lycée Ampère (annexe)
- ◆ 69 **Lyon 3^e** - Lycée Charles de Foucauld
- 69 **Lyon 3^e** - Lycée Lacassagne
- 69 **Lyon 4^e** - Lycée Antoine de Saint-Exupéry
- ◆ 69 **Lyon 5^e** - Lycée aux Lazaristes
- 69 **Lyon 5^e** - Lycée de Saint-Just
- ◆ 69 **Lyon 5^e** - Lycée La Favorite
- ◆ 69 **Lyon 5^e** - Lycée Notre-Dame des Minimes
- 69 **Lyon 5^e** - Lycée polyvalent Edouard Branly
- ◆ 69 **Lyon 5^e** - Lycée Sainte-Marie
- ◆ 69 **Lyon 6^e** - Lycée de la Trinité
- ◆ 69 **Lyon 6^e** - Lycée Déborde
- 69 **Lyon 6^e** - Lycée du Parc
- 69 **Lyon 6^e** - Lycée Edouard Herriot
- 69 **Lyon 7^e** - Cité scolaire internationale
- ◆ 69 **Lyon 7^e** - Lycée Belmont Capdepon
- ◆ 69 **Lyon 7^e** - Lycée Chevreul
- 69 **Lyon 8^e** - Lycée Auguste et Louis Lumière
- 69 **Lyon 8^e** - Lycée Colbert
- 69 **Lyon 8^e** - Lycée La Martinière Monplaisir
- ◆ 69 **Lyon 8^e** - Lycée La Xavière
- ◆ 69 **Lyon 8^e** - Lycée Pierre Termier
- 69 **Lyon 9^e** - Lycée Jean Perrin
- 69 **Lyon 9^e** - Lycée La Martinière Duchère
- ◆ 69 **Mornant** - Annexe du lycée Saint-Thomas d'Aquin Veritas
- ◆ 69 **Neuville / Saône** - Lycée Notre-Dame de Bellegarde
- 69 **Neuville / Saône** - Lycée Rosa Parks
- ◆ 69 **Oullins** - Lycée des Chassagnes
- 69 **Oullins** - Lycée Parc Chabrières
- ◆ 69 **Oullins** - Lycée Saint-Thomas d'Aquin Veritas
- 69 **Rillieux-la-Pape** - Lycée Albert Camus
- ◆ 69 **Rillieux-la-Pape** - Lycée Saint-Charles
- 69 **Sain-Bel** - Lycée Germaine Tillion
- 69 **Saint-Genis-Laval** - Lycée René Descartes
- 69 **Saint-Priest** - Lycée Condorcet

- ◆ 69 **Saint-Symphorien / Coise** - Lycée Champagnat
- ◆ 69 **Tarare** - Lycée Notre-Dame de Bel Air
- 69 **Tarare** - Lycée polyvalent René Cassin
- ◆ 69 **Tassin-la-Demi-Lune** - Lycée Saint-Joseph
- 69 **Thizy-les-Bourgs** - Lycée François Mansart
- 69 **Vaulx-en-Velin** - Lycée Robert Doisneau
- 69 **Vénissieux** - Lycée Marcel Sembat
- 69 **Vénissieux** - Lycée polyvalent Jacques Brel
- ◆ 69 **Villefranche / Saône** - Lycée Notre-Dame
- ◆ 69 **Villefranche / Saône** - Lycée Notre-Dame de Mongré
- 69 **Villefranche / Saône** - Lycée polyvalent Claude Bernard
- 69 **Villefranche / Saône** - Lycée polyvalent Louis Armand
- ◆ 69 **Villeurbanne** - Lycée Beth Hanna
- ◆ 69 **Villeurbanne** - Lycée de l'école Juive de Lyon
- ◆ 69 **Villeurbanne** - Lycée Immaculée Conception
- 69 **Villeurbanne** - Lycée Pierre Brossolette
- 69 **Villeurbanne** - Lycée polyvalent Frédéric Faÿs

Numérique et sciences informatiques

- 01 **Ambérieu-en-Bugey** - Lycée de la Plaine de l'Ain
- 01 **Bellignat** - Lycée polyvalent Arbez-Carme
- 01 **Bourg-en-Bresse** - Lycée Edgar Quinet
- 01 **Bourg-en-Bresse** - Lycée Lalande
- 01 **Bourg-en-Bresse** - Lycée polyvalent Joseph-Marie Carriat
- ◆ 01 **Cessy** - Lycée Jeanne d'Arc
- 01 **Ferney-Voltaire** - Lycée polyvalent international
- 01 **La Boisse** - Lycée de la Côteière
- 01 **Nantua** - Lycée polyvalent Xavier Bichat
- 01 **Oyonnax** - Lycée polyvalent Paul Painlevé
- 01 **Saint-Genis-Pouilly** - Lycée polyvalent international (annexe)
- 01 **Trévoux** - Lycée du Val-de-Saône
- 01 **Valsérhône** - Lycée polyvalent Saint-Exupéry
- 42 **Andrézieux-Bouthéon** - Lycée François Mauriac - Forez
- 42 **Chazelles / Lyon** - Lycée des Horizons
- 42 **Firminy** - Lycée Albert Camus
- 42 **Firminy** - Lycée Jacob Holtzer
- 42 **Montbrison** - Lycée de Beauregard
- 42 **Rive-de-Gier** - Lycée polyvalent Georges Brassens
- 42 **Roanne** - Lycée Hippolyte Carnot
- ◆ 42 **Saint-Chamond** - Lycée Sainte-Marie - la Grand'Grange
- 42 **Saint-Étienne** - Lycée Claude Fauriel
- 42 **Saint-Étienne** - Lycée Etienne Mimard
- ◆ 42 **Saint-Étienne** - Lycée Saint-Michel
- ◆ 42 **Saint-Étienne** - Lycée Saint-Paul
- ◆ 42 **Saint-Étienne** - Lycée Tézenas du Montcel
- 42 **Saint-Priest-en-Jarez** - Lycée Simone Weil

● Établissement public

■ Établissement privé hors contrat

⊕ Établissement privé sous contrat

- 69 Belleville-en-Beaujolais - Lycée polyvalent Aiguerande
- 69 Bron - Lycée Jean-Paul Sartre
- 69 Givors - Lycée polyvalent Aragon-Picasso
- ⊕ 69 La Mulatière - Lycée Assomption Bellevue
- ⊕ 69 Lyon 1^{er} - Lycée des Chartreux
- ⊕ 69 Lyon 1^{er} - Lycée Jean-Baptiste de La Salle
- 69 Lyon 1^{er} - Lycée La Martinière Diderot - site Diderot
- 69 Lyon 2^e - Lycée Ampère
- ⊕ 69 Lyon 2^e - Lycée Saint-Marc
- 69 Lyon 3^e - Lycée Ampère (annexe)
- 69 Lyon 3^e - Lycée Lacassagne
- 69 Lyon 4^e - Lycée Antoine de Saint-Exupéry
- ⊕ 69 Lyon 5^e - Lycée aux Lazaristes
- 69 Lyon 5^e - Lycée de Saint-Just
- ⊕ 69 Lyon 5^e - Lycée La Favorite
- ⊕ 69 Lyon 5^e - Lycée Notre-Dame des Minimes
- 69 Lyon 5^e - Lycée polyvalent Edouard Branly
- ⊕ 69 Lyon 6^e - Lycée de la Trinité
- ⊕ 69 Lyon 6^e - Lycée Déborde
- 69 Lyon 6^e - Lycée du Parc
- 69 Lyon 6^e - Lycée Edouard Herriot
- 69 Lyon 7^e - Cité scolaire internationale
- ⊕ 69 Lyon 7^e - Lycée Belmont Capdepon
- 69 Lyon 8^e - Lycée La Martinière Monplaisir
- ⊕ 69 Lyon 8^e - Lycée La Xavière
- 69 Lyon 9^e - Lycée La Martinière Duchère
- ⊕ 69 Neuville / Saône - Lycée Notre-Dame de Bellegarde
- ⊕ 69 Oullins - Lycée des Chassagnes
- ⊕ 69 Oullins - Lycée Saint-Thomas d'Aquin Veritas
- 69 Saint-Genis-Laval - Lycée René Descartes
- ⊕ 69 Saint-Symphorien / Coise - Lycée Champagnat
- ⊕ 69 Tassin-la-Demi-Lune - Lycée Saint-Joseph
- 69 Vaulx-en-Velin - Lycée Robert Doisneau
- ⊕ 69 Villefranche / Saône - Lycée Notre-Dame de Mongré
- 69 Villefranche / Saône - Lycée polyvalent Louis Armand
- ⊕ 69 Villeurbanne - Lycée Immaculée Conception
- 69 Villeurbanne - Lycée polyvalent Frédéric Faÿs

Physique-chimie

- 01 Ambérieu-en-Bugey - Lycée de la Plaine de l'Ain
- 01 Belley - Lycée du Bugey
- ⊕ 01 Belley - Lycée Lamartine
- 01 Bellignat - Lycée polyvalent Arbez-Carme
- 01 Bourg-en-Bresse - Lycée agricole Les Sardières
- 01 Bourg-en-Bresse - Lycée Edgar Quinet
- 01 Bourg-en-Bresse - Lycée Lalande
- 01 Bourg-en-Bresse - Lycée polyvalent Joseph-Marie Carriat
- ⊕ 01 Bourg-en-Bresse - Lycée Saint-Pierre
- ⊕ 01 Cessy - Lycée Jeanne d'Arc
- 01 Ferney-Voltaire - Lycée polyvalent international
- 01 La Boisse - Lycée de la Côtière
- ⊕ 01 Miribel - Lycée Saint-Joseph
- 01 Misériex - Lycée agricole de Cibeins
- 01 Nantua - Lycée polyvalent Xavier Bichat
- 01 Oyonnax - Lycée polyvalent Paul Painlevé
- ⊕ 01 Saint-Didier-sur-Chalaronne - Lycée Saint-Joseph
- 01 Saint-Genis-Pouilly - Lycée polyvalent international (annexe)
- 01 Trévoux - Lycée du Val-de-Saône
- 01 Valserhône - Lycée polyvalent Saint-Exupéry
- 42 Andrézieux-Bouthéon - Lycée François Mauriac - Forez
- 42 Boën-sur-Lignon - Lycée l'Astrée
- ⊕ 42 Charlieu - Lycée Notre-Dame
- 42 Charlieu - Lycée polyvalent Jérémie de la Rue
- 42 Chazelles / Lyon - Lycée des Horizons
- 42 Feurs - Lycée du Forez
- 42 Firminy - Lycée Albert Camus
- 42 Firminy - Lycée Jacob Holtzer
- 42 Montbrison - Lycée de Beauregard
- ⊕ 42 Montbrison - Lycée Saint-Paul Forez
- ⊕ 42 Montrond-les-Bains - Lycée Saint-Pierre
- ⊕ 42 Nandax - Lycée agricole Etienne Gautier
- 42 Perreux - Lycée agricole de Roanne-Chervé
- 42 Rive-de-Gier - Lycée polyvalent Georges Brassens
- 42 Roanne - Lycée Albert Thomas
- 42 Roanne - Lycée Hippolyte Carnot
- 42 Roanne - Lycée Jean Puy
- ⊕ 42 Roanne - Lycée Saint-Paul
- 42 Saint-Chamond - Lycée Claude Lebois
- ⊕ 42 Saint-Chamond - Lycée Sainte-Marie - la Grand'Grange
- 42 Saint-Étienne - Cité scolaire Monnet Fournayron - Lycée Monnet Fournayron - site Portail rouge
- 42 Saint-Étienne - Lycée Claude Fauriel
- 42 Saint-Étienne - Lycée Etienne Mimard
- 42 Saint-Étienne - Lycée Honoré d'Urfé
- ⊕ 42 Saint-Étienne - Lycée La Salle
- ⊕ 42 Saint-Étienne - Lycée Saint-Michel
- ⊕ 42 Saint-Étienne - Lycée Saint-Paul
- ⊕ 42 Saint-Étienne - Lycée Tézenas du Montcel
- 42 Saint-Priest-en-Jarez - Lycée Simone Weil
- 69 Belleville-en-Beaujolais - Lycée polyvalent Aiguerande
- 69 Bron - Lycée Jean-Paul Sartre
- 69 Caluire-et-Cuire - Lycée Elie Vignal
- 69 Charbonnières-les-Bains - Lycée Blaise Pascal
- 69 Dardilly - Lycée horticole de Lyon-Dardilly - Paysage et environnement
- ⊕ 69 Décines-Charpieu - Lycée Al Kindi
- 69 Décines-Charpieu - Lycée polyvalent Charlie Chaplin
- 69 Givors - Lycée polyvalent Aragon-Picasso
- ⊕ 69 La Mulatière - Lycée Assomption Bellevue
- ⊕ 69 Limonest - Institut Sandar La Salle
- ⊕ 69 Lyon 1^{er} - Lycée des Chartreux
- ⊕ 69 Lyon 1^{er} - Lycée Jean-Baptiste de La Salle
- 69 Lyon 1^{er} - Lycée La Martinière Diderot - site Diderot
- ⊕ 69 Lyon 1^{er} - Lycée Saint-Louis - Saint-Bruno
- 69 Lyon 2^e - Lycée Ampère
- 69 Lyon 2^e - Lycée Juliette Récamier
- ⊕ 69 Lyon 2^e - Lycée Saint-Marc
- 69 Lyon 3^e - Lycée Ampère (annexe)
- ⊕ 69 Lyon 3^e - Lycée Charles de Foucauld
- 69 Lyon 3^e - Lycée Lacassagne
- 69 Lyon 4^e - Lycée Antoine de Saint-Exupéry
- ⊕ 69 Lyon 5^e - Lycée aux Lazaristes
- 69 Lyon 5^e - Lycée de Saint-Just
- ⊕ 69 Lyon 5^e - Lycée La Favorite
- ⊕ 69 Lyon 5^e - Lycée Notre-Dame des Minimes
- 69 Lyon 5^e - Lycée polyvalent Edouard Branly
- ⊕ 69 Lyon 5^e - Lycée Sainte-Marie
- ⊕ 69 Lyon 6^e - Lycée de la Trinité
- ⊕ 69 Lyon 6^e - Lycée Déborde
- 69 Lyon 6^e - Lycée du Parc
- 69 Lyon 6^e - Lycée Edouard Herriot
- 69 Lyon 7^e - Cité scolaire internationale
- ⊕ 69 Lyon 7^e - Lycée Belmont Capdepon
- ⊕ 69 Lyon 7^e - Lycée Chevreur
- 69 Lyon 8^e - Lycée Auguste et Louis Lumière
- 69 Lyon 8^e - Lycée Colbert
- 69 Lyon 8^e - Lycée La Martinière Monplaisir
- ⊕ 69 Lyon 8^e - Lycée La Xavière
- ⊕ 69 Lyon 8^e - Lycée Pierre Termier
- 69 Lyon 9^e - Lycée Jean Perrin
- 69 Lyon 9^e - Lycée La Martinière Duchère
- ⊕ 69 Mornant - Annexe du lycée Saint-Thomas d'Aquin Veritas
- ⊕ 69 Neuville / Saône - Lycée Notre-Dame de Bellegarde
- 69 Neuville / Saône - Lycée Rosa Parks
- ⊕ 69 Oullins - Lycée des Chassagnes
- 69 Oullins - Lycée Parc Chabrières
- ⊕ 69 Oullins - Lycée Saint-Thomas d'Aquin Veritas
- 69 Rillieux-la-Pape - Lycée Albert Camus
- ⊕ 69 Rillieux-la-Pape - Lycée Saint-Charles
- 69 Sain-Bel - Lycée Germaine Tillion
- 69 Saint-Genis-Laval - Lycée René Descartes

Les données sur les formations sont fournies par l'Onisep à la date du 08/01/2021.

Vous souhaitez rechercher des formations en ligne ? Rendez-vous :

• www.onisep.fr / • www.orientation.auvergnerrhonealpes.fr

Vous êtes un établissement et souhaitez mettre à jour vos formations ? Merci de contacter la délégation régionale de l'Onisep.

Physique-chimie (suite)

- 69 Saint-Priest - Lycée Condorcet
- 69 Saint-Symphorien / Coise - Lycée Champagnat
- 69 Tarare - Lycée Notre-Dame de Bel Air
- 69 Tarare - Lycée polyvalent René Cassin
- 69 Tassin-la-Demi-Lune - Lycée Saint-Joseph
- 69 Thizy-les-Bourgs - Lycée François Mansart
- 69 Vaulx-en-Velin - Lycée Robert Doisneau
- 69 Vénissieux - Lycée Marcel Sembat
- 69 Vénissieux - Lycée polyvalent Jacques Brel
- 69 Villefranche / Saône - Lycée Notre-Dame
- 69 Villefranche / Saône - Lycée Notre-Dame de Mongré
- 69 Villefranche / Saône - Lycée polyvalent Claude Bernard
- 69 Villefranche / Saône - Lycée polyvalent Louis Armand
- 69 Villeurbanne - Lycée de l'école Juive de Lyon
- 69 Villeurbanne - Lycée Immaculée Conception
- 69 Villeurbanne - Lycée Pierre Brossolette
- 69 Villeurbanne - Lycée polyvalent Frédéric Faÿs

Sciences de la vie et de la Terre

- 01 Ambérieu-en-Bugey - Lycée de la Plaine de l'Ain
- 01 Belley - Lycée du Bugey
- 01 Belley - Lycée Lamartine
- 01 Bellignat - Lycée polyvalent Arbez-Carne
- 01 Bourg-en-Bresse - Lycée Edgar Quinet
- 01 Bourg-en-Bresse - Lycée Lalande
- 01 Bourg-en-Bresse - Lycée polyvalent Joseph-Marie Carriat
- 01 Bourg-en-Bresse - Lycée Saint-Pierre
- 01 Cessy - Lycée Jeanne d'Arc
- 01 Ferney-Voltaire - Lycée polyvalent international
- 01 La Boisse - Lycée de la Côte
- 01 Miribel - Lycée Saint-Joseph
- 01 Nantua - Lycée polyvalent Xavier Bichat
- 01 Oyonnax - Lycée polyvalent Paul Painlevé
- 01 Saint-Didier-sur-Chalaronne - Lycée Saint-Joseph
- 01 Saint-Genis-Pouilly - Lycée polyvalent international (annexe)
- 01 Trévoux - Lycée du Val-de-Saône
- 01 Valserhône - Lycée polyvalent Saint-Exupéry
- 42 Andrézieux-Bouthéon - Lycée François Mauriac - Forez
- 42 Boën-sur-Lignon - Lycée l'Astrée
- 42 Charlieu - Lycée Notre-Dame
- 42 Charlieu - Lycée polyvalent Jérémie de la Rue
- 42 Chazelles / Lyon - Lycée des Horizons
- 42 Feurs - Lycée du Forez
- 42 Firminy - Lycée Albert Camus
- 42 Firminy - Lycée Jacob Holtzer

- 42 Montbrison - Lycée de Beauregard
- 42 Montbrison - Lycée Saint-Paul Forez
- 42 Montrond-les-Bains - Lycée Saint-Pierre
- 42 Rive-de-Gier - Lycée polyvalent Georges Brassens
- 42 Roanne - Lycée Albert Thomas
- 42 Roanne - Lycée Hippolyte Carnot
- 42 Roanne - Lycée Jean Puy
- 42 Roanne - Lycée Saint-Paul
- 42 Saint-Chamond - Lycée Claude Lebois
- 42 Saint-Chamond - Lycée Sainte-Marie - la Grand'Grange
- 42 Saint-Étienne - Cité scolaire Monnet Fourneyron - Lycée Monnet Fourneyron - site Portail rouge
- 42 Saint-Étienne - Lycée Claude Fauriel
- 42 Saint-Étienne - Lycée Honoré d'Urfé
- 42 Saint-Étienne - Lycée La Salle
- 42 Saint-Étienne - Lycée Saint-Michel
- 42 Saint-Étienne - Lycée Saint-Paul
- 42 Saint-Étienne - Lycée Tézenas du Montcel
- 42 Saint-Priest-en-Jarez - Lycée Simone Weil
- 69 Belleville-en-Beaujolais - Lycée polyvalent Aiguerande
- 69 Bron - Lycée Jean-Paul Sartre
- 69 Caluire-et-Cuire - Lycée Elie Vignal
- 69 Charbonnières-les-Bains - Lycée Blaise Pascal
- 69 Décines-Charpieu - Lycée Al Kindi
- 69 Décines-Charpieu - Lycée polyvalent Charlie Chaplin
- 69 Givors - Lycée polyvalent Aragon-Picasso
- 69 La Mulatière - Lycée Assomption Bellevue
- 69 Lyon 1^{er} - Lycée des Chartreux
- 69 Lyon 1^{er} - Lycée Jean-Baptiste de La Salle
- 69 Lyon 1^{er} - Lycée La Martinière Diderot - site Diderot
- 69 Lyon 1^{er} - Lycée Saint-Louis - Saint-Bruno
- 69 Lyon 2^e - Lycée Ampère
- 69 Lyon 2^e - Lycée Juliette Récamier
- 69 Lyon 2^e - Lycée Saint-Marc
- 69 Lyon 3^e - Lycée Ampère (annexe)
- 69 Lyon 3^e - Lycée Charles de Foucauld
- 69 Lyon 3^e - Lycée Lacassagne
- 69 Lyon 4^e - Lycée Antoine de Saint-Exupéry
- 69 Lyon 5^e - Lycée aux Lazaristes
- 69 Lyon 5^e - Lycée de Saint-Just
- 69 Lyon 5^e - Lycée La Favorite
- 69 Lyon 5^e - Lycée Notre-Dame des Minimes
- 69 Lyon 5^e - Lycée polyvalent Edouard Branly
- 69 Lyon 5^e - Lycée Sainte-Marie
- 69 Lyon 6^e - Lycée de la Trinité
- 69 Lyon 6^e - Lycée Déborde
- 69 Lyon 6^e - Lycée du Parc
- 69 Lyon 6^e - Lycée Edouard Herriot
- 69 Lyon 7^e - Cité scolaire internationale
- 69 Lyon 7^e - Lycée Belmont Capdepon
- 69 Lyon 7^e - Lycée Chevreul

- 69 Lyon 8^e - Lycée Auguste et Louis Lumière
- 69 Lyon 8^e - Lycée Colbert
- 69 Lyon 8^e - Lycée La Martinière Monplaisir
- 69 Lyon 8^e - Lycée La Xavière
- 69 Lyon 8^e - Lycée Pierre Termier
- 69 Lyon 9^e - Lycée Jean Perrin
- 69 Lyon 9^e - Lycée La Martinière Duchère
- 69 Mornant - Annexe du lycée Saint-Thomas d'Aquin Veritas
- 69 Neuville / Saône - Lycée Notre-Dame de Bellegarde
- 69 Neuville / Saône - Lycée Rosa Parks
- 69 Oullins - Lycée des Chassagnes
- 69 Oullins - Lycée Parc Chabrières
- 69 Oullins - Lycée Saint-Thomas d'Aquin Veritas
- 69 Rillieux-la-Pape - Lycée Albert Camus
- 69 Rillieux-la-Pape - Lycée Saint-Charles
- 69 Sain-Bel - Lycée Germaine Tillion
- 69 Saint-Genis-Laval - Lycée René Descartes
- 69 Saint-Priest - Lycée Condorcet
- 69 Saint-Symphorien / Coise - Lycée Champagnat
- 69 Tarare - Lycée Notre-Dame de Bel Air
- 69 Tarare - Lycée polyvalent René Cassin
- 69 Tassin-la-Demi-Lune - Lycée Saint-Joseph
- 69 Thizy-les-Bourgs - Lycée François Mansart
- 69 Vaulx-en-Velin - Lycée Robert Doisneau
- 69 Vénissieux - Lycée Marcel Sembat
- 69 Vénissieux - Lycée polyvalent Jacques Brel
- 69 Villefranche / Saône - Lycée Notre-Dame
- 69 Villefranche / Saône - Lycée Notre-Dame de Mongré
- 69 Villefranche / Saône - Lycée polyvalent Claude Bernard
- 69 Villefranche / Saône - Lycée polyvalent Louis Armand
- 69 Villeurbanne - Lycée Beth Hanna
- 69 Villeurbanne - Lycée de l'école Juive de Lyon
- 69 Villeurbanne - Lycée Immaculée Conception
- 69 Villeurbanne - Lycée Pierre Brossolette
- 69 Villeurbanne - Lycée polyvalent Frédéric Faÿs

Sciences de l'ingénieur

- 01 Ambérieu-en-Bugey - Lycée de la Plaine de l'Ain
- 01 Belley - Lycée du Bugey
- 01 Bellignat - Lycée polyvalent Arbez-Carne
- 01 Bourg-en-Bresse - Lycée Edgar Quinet
- 01 Bourg-en-Bresse - Lycée Lalande
- 01 Bourg-en-Bresse - Lycée polyvalent Joseph-Marie Carriat
- 01 Ferney-Voltaire - Lycée polyvalent international
- 01 La Boisse - Lycée de la Côte
- 01 Nantua - Lycée polyvalent Xavier Bichat
- 01 Oyonnax - Lycée polyvalent Paul Painlevé

● Établissement public

■ Établissement privé hors contrat

⊕ Établissement privé sous contrat

- 01 Saint-Genis-Pouilly - Lycée polyvalent international (annexe)
- 01 Trévoux - Lycée du Val-de-Saône
- 01 Valserhône - Lycée polyvalent Saint-Exupéry
- 42 Andrézieux-Bouthéon - Lycée François Mauriac - Forez
- 42 Chazelles / Lyon - Lycée des Horizons
- 42 Firminy - Lycée Albert Camus
- 42 Firminy - Lycée Jacob Holtzer
- 42 Montbrison - Lycée de Beauregard
- 42 Rive-de-Gier - Lycée polyvalent Georges Brassens
- 42 Saint-Chamond - Lycée Claude Lebois
- 42 Saint-Chamond - Lycée Sainte-Marie - la Grand'Grange
- ⊕ 42 Saint-Étienne - Lycée La Salle
- 69 Bron - Lycée Jean-Paul Sartre
- 69 Charbonnières-les-Bains - Lycée Blaise Pascal
- 69 Décines-Charpieu - Lycée polyvalent Charlie Chaplin
- 69 Givors - Lycée polyvalent Aragon-Picasso
- ⊕ 69 Lyon 1^{er} - Lycée Jean-Baptiste de La Salle
- 69 Lyon 2^e - Lycée Juliette Récamier
- ⊕ 69 Lyon 5^e - Lycée aux Lazaristes
- 69 Lyon 5^e - Lycée La Favorite
- ⊕ 69 Lyon 5^e - Lycée Notre-Dame des Minimes
- 69 Lyon 5^e - Lycée polyvalent Edouard Branly
- 69 Lyon 8^e - Lycée La Martinière Monplaisir
- 69 Lyon 9^e - Lycée Jean Perrin
- 69 Lyon 9^e - Lycée La Martinière Duchère
- 69 Neuville / Saône - Lycée Rosa Parks
- 69 Oullins - Lycée Parc Chabrières
- ⊕ 69 Oullins - Lycée Saint-Thomas d'Aquin Veritas
- 69 Rillieux-la-Pape - Lycée Albert Camus
- 69 Sain-Bel - Lycée Germaine Tillion
- 69 Saint-Genis-Laval - Lycée René Descartes
- 69 Saint-Priest - Lycée Condorcet
- ⊕ 69 Tarare - Lycée Notre-Dame de Bel Air
- 69 Tarare - Lycée polyvalent René Cassin
- ⊕ 69 Tassin-la-Demi-Lune - Lycée Saint-Joseph
- 69 Vénissieux - Lycée Marcel Sembat
- 69 Villefranche / Saône - Lycée polyvalent Louis Armand
- 69 Villeurbanne - Lycée Pierre Brossolette
- 69 Villeurbanne - Lycée polyvalent Frédéric Faÿs

Sciences économiques et sociales

- 01 Ambérieu-en-Bugey - Lycée de la Plaine de l'Ain
- 01 Belley - Lycée du Bugey
- ⊕ 01 Belley - Lycée Lamartine
- 01 Bellignat - Lycée polyvalent Arbez-Carme
- 01 Bourg-en-Bresse - Lycée Edgar Quinet
- 01 Bourg-en-Bresse - Lycée Lalande
- 01 Bourg-en-Bresse - Lycée polyvalent Joseph-Marie Carriat
- ⊕ 01 Bourg-en-Bresse - Lycée Saint-Pierre
- ⊕ 01 Cessy - Lycée Jeanne d'Arc
- 01 Ferney-Voltaire - Lycée polyvalent international

- 01 La Boisse - Lycée de la Côtière
- ⊕ 01 Miribel - Lycée Saint-Joseph
- 01 Nantua - Lycée polyvalent Xavier Bichat
- 01 Oyonnax - Lycée polyvalent Paul Painlevé
- ⊕ 01 Saint-Didier-sur-Chalaronne - Lycée Saint-Joseph
- 01 Saint-Genis-Pouilly - Lycée polyvalent international (annexe)
- 01 Trévoux - Lycée du Val-de-Saône
- 01 Valserhône - Lycée polyvalent Saint-Exupéry
- 42 Andrézieux-Bouthéon - Lycée François Mauriac - Forez
- 42 Boën-sur-Lignon - Lycée l'Astrée
- ⊕ 42 Charlieu - Lycée Notre-Dame
- 42 Charlieu - Lycée polyvalent Jérémie de la Rue
- 42 Chazelles / Lyon - Lycée des Horizons
- 42 Feurs - Lycée du Forez
- 42 Firminy - Lycée Albert Camus
- 42 Firminy - Lycée Jacob Holtzer
- 42 Montbrison - Lycée de Beauregard
- ⊕ 42 Montbrison - Lycée Saint-Paul Forez
- ⊕ 42 Montrond-les-Bains - Lycée Saint-Pierre
- 42 Rive-de-Gier - Lycée polyvalent Georges Brassens
- 42 Roanne - Lycée Albert Thomas
- 42 Roanne - Lycée Hippolyte Carnot
- 42 Roanne - Lycée Jean Puy
- ⊕ 42 Roanne - Lycée Saint-Paul
- 42 Saint-Chamond - Lycée Claude Lebois
- ⊕ 42 Saint-Chamond - Lycée Sainte-Marie - la Grand'Grange
- 42 Saint-Étienne - Cité scolaire Monnet Fourneyron - Lycée Monnet Fourneyron - site Portail rouge
- 42 Saint-Étienne - Lycée Claude Fauriel
- 42 Saint-Étienne - Lycée Honoré d'Urfé
- ⊕ 42 Saint-Étienne - Lycée La Salle
- ⊕ 42 Saint-Étienne - Lycée Saint-Michel
- ⊕ 42 Saint-Étienne - Lycée Saint-Paul
- ⊕ 42 Saint-Étienne - Lycée Tézenas du Montcel
- 42 Saint-Priest-en-Jarez - Lycée Simone Weil
- 69 Belleville-en-Beaujolais - Lycée polyvalent Aiguerande
- 69 Bron - Lycée Jean-Paul Sartre
- 69 Caluire-et-Cuire - Lycée Elie Vignal
- 69 Charbonnières-les-Bains - Lycée Blaise Pascal
- ⊕ 69 Décines-Charpieu - Lycée Al Kindi
- 69 Décines-Charpieu - Lycée polyvalent Charlie Chaplin
- 69 Givors - Lycée polyvalent Aragon-Picasso
- ⊕ 69 La Mulatière - Lycée Assomption Bellevue
- ⊕ 69 Lyon 1^{er} - Lycée des Chartreux
- ⊕ 69 Lyon 1^{er} - Lycée Jean-Baptiste de La Salle
- 69 Lyon 1^{er} - Lycée La Martinière Diderot - site Diderot
- ⊕ 69 Lyon 1^{er} - Lycée Saint-Louis - Saint-Bruno
- 69 Lyon 2^e - Lycée Ampère
- 69 Lyon 2^e - Lycée Juliette Récamier
- ⊕ 69 Lyon 2^e - Lycée Saint-Marc
- 69 Lyon 3^e - Lycée Ampère (annexe)

- ⊕ 69 Lyon 3^e - Lycée Charles de Foucauld
- 69 Lyon 3^e - Lycée Lacassagne
- 69 Lyon 4^e - Lycée Antoine de St-Exupéry
- ⊕ 69 Lyon 5^e - Lycée aux Lazaristes
- 69 Lyon 5^e - Lycée de Saint-Just
- ⊕ 69 Lyon 5^e - Lycée La Favorite
- ⊕ 69 Lyon 5^e - Lycée Notre-Dame des Minimes
- 69 Lyon 5^e - Lycée polyvalent Edouard Branly
- ⊕ 69 Lyon 5^e - Lycée Sainte-Marie
- ⊕ 69 Lyon 6^e - Lycée de la Trinité
- ⊕ 69 Lyon 6^e - Lycée Déborde
- 69 Lyon 6^e - Lycée du Parc
- 69 Lyon 6^e - Lycée Edouard Herriot
- 69 Lyon 7^e - Cité scolaire internationale
- ⊕ 69 Lyon 7^e - Lycée Belmont Capdepon
- ⊕ 69 Lyon 7^e - Lycée Chevreul
- 69 Lyon 8^e - Lycée Auguste et Louis Lumière
- 69 Lyon 8^e - Lycée Colbert
- 69 Lyon 8^e - Lycée La Martinière Monplaisir
- ⊕ 69 Lyon 8^e - Lycée La Xavière
- ⊕ 69 Lyon 8^e - Lycée Pierre Termier
- 69 Lyon 9^e - Lycée Jean Perrin
- 69 Lyon 9^e - Lycée La Martinière Duchère
- ⊕ 69 Mornant - Annexe du lycée Saint-Thomas d'Aquin Veritas
- ⊕ 69 Neuville / Saône - Lycée Notre-Dame de Bellegarde
- 69 Neuville / Saône - Lycée Rosa Parks
- ⊕ 69 Oullins - Lycée des Chassagnes
- 69 Oullins - Lycée Parc Chabrières
- ⊕ 69 Oullins - Lycée Saint-Thomas d'Aquin Veritas
- 69 Rillieux-la-Pape - Lycée Albert Camus
- ⊕ 69 Rillieux-la-Pape - Lycée Saint-Charles
- 69 Sain-Bel - Lycée Germaine Tillion
- 69 Saint-Genis-Laval - Lycée René Descartes
- 69 Saint-Priest - Lycée Condorcet
- ⊕ 69 Saint-Symphorien / Coise - Lycée Champagnat
- ⊕ 69 Tarare - Lycée Notre-Dame de Bel Air
- 69 Tarare - Lycée polyvalent René Cassin
- ⊕ 69 Tassin-la-Demi-Lune - Lycée Saint-Joseph
- 69 Thizy-les-Bourgs - Lycée François Mansart
- 69 Vaulx-en-Velin - Lycée Robert Doisneau
- 69 Vénissieux - Lycée Marcel Sembat
- 69 Vénissieux - Lycée polyvalent Jacques Brel
- ⊕ 69 Villefranche / Saône - Lycée Notre-Dame
- ⊕ 69 Villefranche / Saône - Lycée Notre-Dame de Mongré
- 69 Villefranche / Saône - Lycée polyvalent Claude Bernard
- 69 Villefranche / Saône - Lycée polyvalent Louis Armand
- ⊕ 69 Villeurbanne - Lycée Beth Hanna
- ⊕ 69 Villeurbanne - Lycée de l'école Juive de Lyon
- ⊕ 69 Villeurbanne - Lycée Immaculée Conception
- 69 Villeurbanne - Lycée Pierre Brossolette
- 69 Villeurbanne - Lycée polyvalent Frédéric Faÿs



BACS BINATIONAUX



Abibac - allemand

- 42 Saint-Étienne - Lycée Honoré d'Urfé
- 69 Lyon 7^e - Cité scolaire internationale
- 69 Lyon 9^e - Lycée Jean Perrin

Bachibac - espagnol

- 01 Ambérieu-en-Bugey - Lycée de la Plaine de l'Ain
- 01 Bourg-en-Bresse - Lycée Edgar Quinet
- 42 Saint-Étienne - Lycée Claude Fauriel
- 69 Belleville-en-Beaujolais - Lycée polyvalent Aiguerande
- 69 Lyon 9^e - Lycée Jean Perrin
- 69 Villefranche / Saône - Lycée polyvalent Claude Bernard

Esabac - italien

- 01 Belley - Lycée du Bugey
- 01 Trévoux - Lycée du Val-de-Saône
- 42 Roanne - Lycée Albert Thomas
- 42 Saint-Étienne - Lycée Honoré d'Urfé
- 69 Lyon 9^e - Lycée Jean Perrin
- 69 Tarare - Lycée polyvalent René Cassin



BAC S2TMD

Sciences et techniques du théâtre, de la musique et de la danse

Spécialité danse

- 69 Lyon 4^e - Lycée Antoine de Saint-Exupéry

Spécialité musique

- 69 Lyon 4^e - Lycée Antoine de Saint-Exupéry

Spécialité théâtre

- 69 Lyon 4^e - Lycée Antoine de Saint-Exupéry

BAC ST2S

Sciences et technologies de la santé et du social

- 01 Belley - Lycée Lamartine
- 01 Bourg-en-Bresse - Lycée Edgar Quinet
- 01 Nantua - Lycée polyvalent Xavier Bichat
- 01 Oyonnax - Lycée polyvalent Paul Painlevé
- 42 Feurs - Lycée du Forez
- 42 Firminy - Lycée Albert Camus
- 42 Montbrison - Maison familiale rurale de Montbrison
- 42 Roanne - Lycée Albert Thomas
- 42 Saint-Étienne - Lycée Honoré d'Urfé
- 42 Saint-Étienne - Lycée polyvalent La Salésienne
- 42 Saint-Étienne - Lycée Saint-Michel
- 69 Belleville-en-Beaujolais - Lycée polyvalent Aiguerande
- 69 Bron - Lycée Jean-Paul Sartre
- 69 La Mulatière - Lycée Assomption Bellevue
- 69 Lyon 5^e - Lycée Don Bosco

- 69 Lyon 6^e - Lycée Carrel
- 69 Lyon 7^e - Lycée Chevreul Lestonnac
- 69 Lyon 8^e - Lycée Auguste et Louis Lumière
- 69 Lyon 9^e - Lycée La Martinière Duchère
- 69 Rillieux-la-Pape - Lycée Albert Camus
- 69 Vaulx-en-Velin - Lycée Robert Doisneau
- 69 Vénissieux - Lycée polyvalent Jacques Brel
- 69 Villefranche / Saône - Lycée Notre-Dame

BAC STAV

Sciences et technologies de l'agronomie et du vivant

- 01 Bourg-en-Bresse - Lycée agricole Les Sardières
- 01 Misériex - Lycée agricole de Cibeins
- 42 Montbrison - EPLEFPA Campus Agronova - site de Précieux
- 42 Nandax - Lycée agricole Etienne Gautier
- 42 Perreux - Lycée agricole de Roanne-Chervé
- 42 Saint-Étienne - Maison familiale rurale de Saint-Étienne
- 69 Belleville-en-Beaujolais - Lycée agrovitico Bel Air
- 69 Chessy - Maison familiale rurale
- 69 Dardilly - Lycée horticole de Lyon-Dardilly - Paysage et environnement
- 69 Limonest - Institut Sandar La Salle
- 69 Saint-Genis-Laval - Lycée André Paillot

BAC STD2A

Sciences et technologies du design et des arts appliqués

- 01 Bellignat - Lycée polyvalent Arbez-Carne
- 42 Saint-Étienne - Cité scolaire Monnet Fourneyron - Lycée Monnet Fourneyron - site Portail rouge
- 69 Bron - Lycée Jean-Paul Sartre
- 69 Lyon 1^{er} - Lycée La Martinière Diderot - site Terreaux
- 69 Lyon 2^e - Lycée Bellecour Arts appliqués

BAC STHR

Sciences et technologies de l'hôtellerie et de la restauration

- 42 Saint-Genest-Lerpt - Lycée hôtelier le Renouveau
- 69 Dardilly - Lycée polyvalent François Rabelais
- 69 Lyon 9^e - Lycée Jehanne de France

BACS TECHNOLOGIQUES, SPÉCIALITÉS PROPOSÉES



● Établissement public

■ Établissement privé hors contrat

⊕ Établissement privé sous contrat

BAC STI2D

Sciences et technologies de l'industrie et du développement durable

Spécialité architecture et construction

- 01 **Bellignat** - Lycée polyvalent Arbez-Carne
- 01 **Bourg-en-Bresse** - Lycée polyvalent Joseph-Marie Carriat
- 01 **Trévoux** - Lycée du Val-de-Saône
- 01 **Valsenhône** - Lycée polyvalent Saint-Exupéry
- 42 **Andrézieux-Bouthéon** - Lycée François Mauriac - Forez
- 42 **Roanne** - Lycée Hippolyte Carnot
- 42 **Saint-Chamond** - Lycée Claude Lebois
- 42 **Saint-Étienne** - Lycée Etienne Mimard
- 69 **Charbonnières-les-Bains** - Lycée Blaise Pascal
- ⊕ 69 **Lyon 1^{er}** - Lycée Jean-Baptiste de La Salle
- 69 **Lyon 1^{er}** - Lycée La Martinière Diderot - site Diderot
- 69 **Lyon 5^e** - Lycée polyvalent Edouard Branly
- ⊕ 69 **Lyon 8^e** - Lycée La Mache
- 69 **Lyon 8^e** - Lycée La Martinière Monplaisir
- ⊕ 69 **Oullins** - Lycée Saint-Thomas d'Aquin Veritas
- ⊕ 69 **Saint-Symphorien / Coise** - Lycée Champagnat
- ⊕ 69 **Tarare** - Lycée Notre-Dame de Bel Air
- 69 **Vaulx-en-Velin** - Lycée Robert Doisneau
- 69 **Villefranche / Saône** - Lycée polyvalent Louis Armand

Spécialité énergie et environnement

- 01 **Ambérieu-en-Bugey** - Lycée de la Plaine de l'Ain
- 01 **Bellignat** - Lycée polyvalent Arbez-Carne
- 01 **Bourg-en-Bresse** - Lycée polyvalent Joseph-Marie Carriat
- 01 **Trévoux** - Lycée du Val-de-Saône
- 01 **Valsenhône** - Lycée polyvalent Saint-Exupéry
- 42 **Firminy** - Lycée Jacob Holtzer
- 42 **Montbrison** - Lycée de Beauregard
- 42 **Rive-de-Gier** - Lycée polyvalent Georges Brassens
- 42 **Roanne** - Lycée Hippolyte Carnot
- 42 **Saint-Étienne** - Lycée Etienne Mimard
- ⊕ 42 **Saint-Étienne** - Lycée La Salle
- 69 **Charbonnières-les-Bains** - Lycée Blaise Pascal
- 69 **Décines-Charpieu** - Lycée polyvalent Charlie Chaplin

- 69 **Givors** - Lycée polyvalent Aragon-Picasso
- 69 **Lyon 1^{er}** - Lycée La Martinière Diderot - site Diderot
- 69 **Lyon 5^e** - Lycée aux Lazaristes
- 69 **Lyon 5^e** - Lycée polyvalent Edouard Branly
- ⊕ 69 **Lyon 8^e** - Lycée La Mache
- 69 **Lyon 8^e** - Lycée La Martinière Monplaisir
- 69 **Oullins** - Lycée Parc Chabrières
- ⊕ 69 **Oullins** - Lycée Saint-Thomas d'Aquin Veritas
- 69 **Saint-Priest** - Lycée Condorcet
- ⊕ 69 **Saint-Symphorien / Coise** - Lycée Champagnat
- ⊕ 69 **Tarare** - Lycée Notre-Dame de Bel Air
- 69 **Vaulx-en-Velin** - Lycée Robert Doisneau
- 69 **Vénissieux** - Lycée Marcel Sembat
- 69 **Villefranche / Saône** - Lycée polyvalent Louis Armand

Spécialité innovation technologique et éco-conception

- 01 **Ambérieu-en-Bugey** - Lycée de la Plaine de l'Ain
- 01 **Bellignat** - Lycée polyvalent Arbez-Carne
- 01 **Bourg-en-Bresse** - Lycée polyvalent Joseph-Marie Carriat
- 01 **Trévoux** - Lycée du Val-de-Saône
- 01 **Valsenhône** - Lycée polyvalent Saint-Exupéry
- 42 **Andrézieux-Bouthéon** - Lycée François Mauriac - Forez
- 42 **Firminy** - Lycée Jacob Holtzer
- 42 **Montbrison** - Lycée de Beauregard
- 42 **Rive-de-Gier** - Lycée polyvalent Georges Brassens
- 42 **Roanne** - Lycée Hippolyte Carnot
- 42 **Saint-Chamond** - Lycée Claude Lebois
- 42 **Saint-Étienne** - Lycée Etienne Mimard
- ⊕ 42 **Saint-Étienne** - Lycée La Salle
- 69 **Décines-Charpieu** - Lycée polyvalent Charlie Chaplin
- 69 **Givors** - Lycée polyvalent Aragon-Picasso
- ⊕ 69 **Lyon 1^{er}** - Lycée Jean-Baptiste de La Salle
- 69 **Lyon 1^{er}** - Lycée La Martinière Diderot - site Diderot
- ⊕ 69 **Lyon 5^e** - Lycée aux Lazaristes
- 69 **Lyon 5^e** - Lycée polyvalent Edouard Branly
- ⊕ 69 **Lyon 8^e** - Lycée La Mache
- 69 **Lyon 8^e** - Lycée La Martinière Monplaisir

- 69 **Neuville / Saône** - Lycée Rosa Parks
- 69 **Oullins** - Lycée Parc Chabrières
- 69 **Rillieux-la-Pape** - Lycée Albert Camus
- 69 **Saint-Genis-Laval** - Lycée René Descartes
- 69 **Saint-Priest** - Lycée Condorcet
- 69 **Tarare** - Lycée polyvalent René Cassin
- 69 **Vénissieux** - Lycée Marcel Sembat
- 69 **Villefranche / Saône** - Lycée polyvalent Louis Armand
- 69 **Villeurbanne** - Lycée polyvalent Frédéric Faÿs

Spécialité système d'information et numérique

- 01 **Ambérieu-en-Bugey** - Lycée de la Plaine de l'Ain
- ⊕ 01 **Belley** - Lycée Lamartine
- 01 **Bellignat** - Lycée polyvalent Arbez-Carne
- 01 **Bourg-en-Bresse** - Lycée polyvalent Joseph-Marie Carriat
- 01 **Trévoux** - Lycée du Val-de-Saône
- 01 **Valsenhône** - Lycée polyvalent Saint-Exupéry
- 42 **Andrézieux-Bouthéon** - Lycée François Mauriac - Forez
- 42 **Montbrison** - Lycée de Beauregard
- 42 **Rive-de-Gier** - Lycée polyvalent Georges Brassens
- 42 **Roanne** - Lycée Hippolyte Carnot
- 42 **Saint-Étienne** - Lycée Etienne Mimard
- 69 **Givors** - Lycée polyvalent Aragon-Picasso
- ⊕ 69 **Lyon 1^{er}** - Lycée Jean-Baptiste de La Salle
- 69 **Lyon 1^{er}** - Lycée La Martinière Diderot - site Diderot
- ⊕ 69 **Lyon 5^e** - Lycée aux Lazaristes
- 69 **Lyon 5^e** - Lycée polyvalent Edouard Branly
- ⊕ 69 **Lyon 8^e** - Lycée La Mache
- 69 **Lyon 8^e** - Lycée La Martinière Monplaisir
- ⊕ 69 **Lyon 8^e** - Lycée ORT
- 69 **Neuville / Saône** - Lycée Rosa Parks
- 69 **Rillieux-la-Pape** - Lycée Albert Camus
- 69 **Saint-Genis-Laval** - Lycée René Descartes
- ⊕ 69 **Tarare** - Lycée Notre-Dame de Bel Air
- 69 **Tarare** - Lycée polyvalent René Cassin
- 69 **Vaulx-en-Velin** - Lycée Robert Doisneau
- 69 **Vénissieux** - Lycée Marcel Sembat
- 69 **Villefranche / Saône** - Lycée polyvalent Louis Armand
- 69 **Villeurbanne** - Lycée polyvalent Frédéric Faÿs



Les données sur les formations sont fournies par l'Onisep à la date du 08/01/2021.

Vous souhaitez rechercher des formations en ligne ? Rendez-vous :

- www.onisep.fr / • www.orientation.auvergnepnerhonealpes.fr

Vous êtes un établissement et souhaitez mettre à jour vos formations ? Merci de contacter la délégation régionale de l'Onisep.

BAC STL

Sciences et technologies de laboratoire

Spécialité biochimie, biologie, biotechnologie

- 01 Ambérieu-en-Bugey - Lycée de la Plaine de l'Ain
- 01 Bourg-en-Bresse - Lycée agricole Les Sardières
- 42 Saint-Étienne - Lycée Honoré d'Urfé
- 42 Saint-Étienne - Lycée polyvalent La Salésienne
- 69 Bron - Lycée Jean-Paul Sartre
- 69 Lyon 1^{er} - Lycée Jean-Baptiste de La Salle
- 69 Lyon 9^e - Lycée La Martinière Duchère
- 69 Saint-Genis-Laval - Lycée André Paillot
- 69 Villefranche / Saône - Lycée Notre-Dame

Spécialité sciences physiques et chimiques en laboratoire

- 01 Bourg-en-Bresse - Lycée Edgar Quinet
- 42 Roanne - Lycée Albert Thomas
- 42 Saint-Étienne - Lycée Honoré d'Urfé
- 69 Bron - Lycée Jean-Paul Sartre
- 69 Lyon 1^{er} - Lycée Jean-Baptiste de La Salle
- 69 Lyon 1^{er} - Lycée La Martinière Diderot - site Terreaux
- 69 Lyon 5^e - Lycée Notre-Dame des Minimes
- 69 Saint-Genis-Laval - Lycée René Descartes

BAC STMG

Sciences et technologies du management et de la gestion

Spécialité gestion et finance

- 01 Ambérieu-en-Bugey - Lycée de la Plaine de l'Ain
- 01 Belley - Lycée du Bugey
- 01 Bourg-en-Bresse - Lycée Edgar Quinet
- 01 Bourg-en-Bresse - Lycée polyvalent Joseph-Marie Carriat
- 01 Bourg-en-Bresse - Lycée Saint-Pierre
- 01 Ferney-Voltaire - Lycée polyvalent international
- 01 La Boisse - Lycée de la Côtière
- 01 Oyonnax - Lycée polyvalent Paul Painlevé
- 01 Saint-Genis-Pouilly - Lycée polyvalent international (annexe)
- 01 Trévoux - Lycée du Val-de-Saône
- 42 Andrézieux-Bouthéon - Lycée François Mauriac - Forez
- 42 Feurs - Lycée du Forez
- 42 Firminy - Lycée Albert Camus
- 42 Montbrison - Lycée de Beauregard
- 42 Montbrison - Lycée Saint-Paul Forez
- 42 Rive-de-Gier - Lycée polyvalent Georges Brassens
- 42 Roanne - Lycée Albert Thomas
- 42 Roanne - Lycée Sainte-Anne
- 42 Saint-Chamond - Lycée Claude Lebois
- 42 Saint-Étienne - Cité scolaire Monnet Fourneyron - Lycée Monnet Fourneyron - site Portail rouge
- 42 Saint-Étienne - Lycée Honoré d'Urfé
- 42 Saint-Étienne - Lycée Tézenas du Montcel
- 42 Saint-Priest-en-Jarez - Lycée Simone Weil
- 69 Belleville-en-Beaujolais - Lycée polyvalent Aiguerande
- 69 Bron - Lycée Jean-Paul Sartre
- 69 Caluire-et-Cuire - Lycée Elie Vignal
- 69 Charbonnières-les-Bains - Lycée Blaise Pascal
- 69 Décines-Charpieu - Lycée polyvalent Charlie Chaplin
- 69 Givors - Lycée polyvalent Aragon-Picasso

- 69 Lyon 1^{er} - Lycée Jean-Baptiste de La Salle
- 69 Lyon 1^{er} - Lycée Saint-Louis - Saint-Bruno
- 69 Lyon 2^e - Lycée Ampère
- 69 Lyon 2^e - Lycée Juliette Récamier
- 69 Lyon 2^e - Saint-Hilaire - Cours Pascal
- 69 Lyon 3^e - Lycée Ampère (annexe)
- 69 Lyon 3^e - Lycée Charles de Foucauld
- 69 Lyon 5^e - Lycée de Saint-Just
- 69 Lyon 5^e - Lycée ICOF
- 69 Lyon 5^e - Lycée La Favorite
- 69 Lyon 5^e - Lycée Sainte-Marie
- 69 Lyon 6^e - Lycée Edouard Herriot
- 69 Lyon 7^e - Lycée Belmont Capdepon
- 69 Lyon 7^e - Lycée Chevreul Lestonnac
- 69 Lyon 8^e - Lycée Auguste et Louis Lumière
- 69 Lyon 8^e - Lycée Colbert
- 69 Lyon 8^e - Lycée ORT
- 69 Lyon 9^e - Lycée Jean Perrin
- 69 Lyon 9^e - Lycée La Martinière Duchère
- 69 Oullins - Lycée Parc Chabrières
- 69 Oullins - Lycée Saint-Thomas d'Aquin Veritas
- 69 Rillieux-la-Pape - Lycée Albert Camus
- 69 Saint-Genis-Laval - Lycée René Descartes
- 69 Saint-Priest - Lycée Condorcet
- 69 Tarare - Lycée polyvalent René Cassin
- 69 Thizy-les-Bourgs - Lycée François Mansart
- 69 Vénissieux - Lycée polyvalent Jacques Brel
- 69 Villefranche / Saône - Lycée Notre-Dame
- 69 Villefranche / Saône - Lycée polyvalent Claude Bernard
- 69 Villeurbanne - Lycée Pierre Brossolette
- 69 Villeurbanne - Lycée polyvalent Frédéric Faÿs

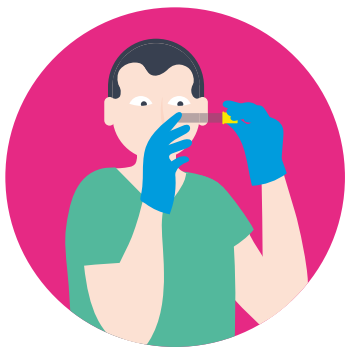

● Établissement public

■ Établissement privé hors contrat

⊕ Établissement privé sous contrat

Spécialité marketing

- 01 Ambérieu-en-Bugey - Lycée de la Plaine de l'Ain
- 01 Belley - Lycée du Bugey
- 01 Bourg-en-Bresse - Lycée Edgar Quinet
- 01 Bourg-en-Bresse - Lycée polyvalent Joseph-Marie Carriat
- ⊕ 01 Bourg-en-Bresse - Lycée Saint-Pierre
- 01 Ferney-Voltaire - Lycée polyvalent international
- 01 La Boisse - Lycée de la Côteière
- ⊕ 01 Miribel - Lycée Saint-Joseph
- 01 Oyonnax - Lycée polyvalent Paul Painlevé
- 01 Saint-Genis-Pouilly - Lycée polyvalent international (annexe)
- 01 Valsenhône - Lycée polyvalent Saint-Exupéry
- 42 Andrézieux-Bouthéon - Lycée François Mauriac - Forez
- 42 Chazelles / Lyon - Lycée des Horizons
- 42 Feurs - Lycée du Forez
- 42 Firminy - Lycée Albert Camus
- 42 Montbrison - Lycée de Beauregard
- ⊕ 42 Montbrison - Lycée Saint-Paul Forez
- 42 Rive-de-Gier - Lycée polyvalent Georges Brassens
- 42 Roanne - Lycée Albert Thomas
- ⊕ 42 Roanne - Lycée Sainte-Anne
- 42 Saint-Chamond - Lycée Claude Lebois
- 42 Saint-Étienne - Cité scolaire Monnet Fourneyron - Lycée Monnet Fourneyron - site Portail rouge
- 42 Saint-Étienne - Lycée Honoré d'Urfé
- ⊕ 42 Saint-Étienne - Lycée Tézenas du Montcel
- 42 Saint-Priest-en-Jarez - Lycée Simone Weil
- 69 Belleville-en-Beaujolais - Lycée polyvalent Aiguerande
- 69 Bron - Lycée Jean-Paul Sartre
- 69 Charbonnières-les-Bains - Lycée Blaise Pascal
- 69 Décines-Charpieu - Lycée polyvalent Charlie Chaplin
- 69 Givors - Lycée polyvalent Aragon-Picasso
- ⊕ 69 Lyon 1^{er} - Lycée Jean-Baptiste de La Salle
- ⊕ 69 Lyon 1^{er} - Lycée Saint-Louis - Saint-Bruno
- 69 Lyon 2^e - Lycée Ampère
- 69 Lyon 2^e - Lycée Juliette Récamier
- 69 Lyon 2^e - Saint-Hilaire - Cours Pascal
- 69 Lyon 3^e - Lycée Ampère (annexe)
- 69 Lyon 3^e - Lycée Lacassagne
- 69 Lyon 4^e - Lycée Antoine de Saint-Exupéry

- 69 Lyon 5^e - Lycée de Saint-Just
- ⊕ 69 Lyon 5^e - Lycée ICOF
- ⊕ 69 Lyon 5^e - Lycée La Favorite
- 69 Lyon 6^e - Lycée Edouard Herriot
- 69 Lyon 7^e - Lycée Belmont Capdepon
- ⊕ 69 Lyon 7^e - Lycée Chevreul Lestonnac
- 69 Lyon 8^e - Lycée Auguste et Louis Lumière
- 69 Lyon 8^e - Lycée Colbert
- 69 Lyon 9^e - Lycée Jean Perrin
- 69 Lyon 9^e - Lycée La Martinière Duchère
- ⊕ 69 Oullins - Lycée des Chassagnes
- 69 Oullins - Lycée Parc Chabrières
- 69 Rillieux-la-Pape - Lycée Albert Camus
- ⊕ 69 Saint-Genis-Laval - Lycée René Descartes
- 69 Saint-Priest - Lycée Condorcet
- ⊕ 69 Saint-Symphorien / Coise - Lycée Champagnat
- 69 Tarare - Lycée polyvalent René Cassin
- 69 Vénissieux - Lycée polyvalent Jacques Brel
- ⊕ 69 Villefranche / Saône - Lycée Notre-Dame
- 69 Villefranche / Saône - Lycée polyvalent Claude Bernard
- 69 Villeurbanne - Lycée Pierre Brossolette
- 69 Villeurbanne - Lycée polyvalent Frédéric Faÿs

Spécialité ressources humaines et communication

- 01 Ambérieu-en-Bugey - Lycée de la Plaine de l'Ain
- 01 Bourg-en-Bresse - Lycée Edgar Quinet
- 01 Bourg-en-Bresse - Lycée polyvalent Joseph-Marie Carriat
- ⊕ 01 Bourg-en-Bresse - Lycée Saint-Pierre
- 01 Ferney-Voltaire - Lycée polyvalent international
- 01 Oyonnax - Lycée polyvalent Paul Painlevé
- 01 Saint-Genis-Pouilly - Lycée polyvalent international (annexe)
- 01 Trévoux - Lycée du Val-de-Saône
- 01 Valsenhône - Lycée polyvalent Saint-Exupéry
- 42 Firminy - Lycée Albert Camus
- 42 Montbrison - Lycée de Beauregard
- 42 Rive-de-Gier - Lycée polyvalent Georges Brassens
- 42 Roanne - Lycée Albert Thomas
- ⊕ 42 Roanne - Lycée Sainte-Anne
- 42 Saint-Étienne - Lycée Honoré d'Urfé
- ⊕ 42 Saint-Étienne - Lycée Tézenas du Montcel
- 69 Belleville-en-Beaujolais - Lycée polyvalent Aiguerande

- 69 Charbonnières-les-Bains - Lycée Blaise Pascal
- ⊕ 69 Décines-Charpieu - Lycée Al Kindi
- 69 Décines-Charpieu - Lycée polyvalent Charlie Chaplin
- ⊕ 69 Lyon 1^{er} - Lycée Jean-Baptiste de La Salle
- 69 Lyon 2^e - Lycée Ampère
- 69 Lyon 2^e - Saint-Hilaire - Cours Pascal
- 69 Lyon 3^e - Lycée Ampère (annexe)
- 69 Lyon 3^e - Lycée Lacassagne
- 69 Lyon 4^e - Lycée Antoine de Saint-Exupéry
- 69 Lyon 5^e - Lycée de Saint-Just
- ⊕ 69 Lyon 5^e - Lycée ICOF
- ⊕ 69 Lyon 5^e - Lycée La Favorite
- ⊕ 69 Lyon 7^e - Lycée Chevreul Lestonnac
- 69 Lyon 8^e - Lycée Colbert
- 69 Lyon 9^e - Lycée Jean Perrin
- 69 Lyon 9^e - Lycée La Martinière Duchère
- 69 Oullins - Lycée Parc Chabrières
- ⊕ 69 Oullins - Lycée Saint-Thomas d'Aquin Veritas
- 69 Rillieux-la-Pape - Lycée Albert Camus
- 69 Saint-Priest - Lycée Condorcet
- ⊕ 69 Saint-Symphorien / Coise - Lycée Champagnat
- 69 Tarare - Lycée polyvalent René Cassin
- 69 Vénissieux - Lycée polyvalent Jacques Brel
- ⊕ 69 Villefranche / Saône - Lycée Notre-Dame
- 69 Villeurbanne - Lycée Pierre Brossolette
- 69 Villeurbanne - Lycée polyvalent Frédéric Faÿs

Spécialité systèmes d'information de gestion

- 01 Bourg-en-Bresse - Lycée polyvalent Joseph-Marie Carriat
- 01 Oyonnax - Lycée polyvalent Paul Painlevé
- 01 Trévoux - Lycée du Val-de-Saône
- 42 Chazelles / Lyon - Lycée des Horizons
- 42 Roanne - Lycée Albert Thomas
- ⊕ 42 Roanne - Lycée Sainte-Anne
- ⊕ 42 Saint-Étienne - Lycée Tézenas du Montcel
- 42 Saint-Priest-en-Jarez - Lycée Simone Weil
- 69 Décines-Charpieu - Lycée polyvalent Charlie Chaplin
- ⊕ 69 Lyon 5^e - Lycée ICOF
- 69 Lyon 9^e - Lycée La Martinière Duchère
- ⊕ 69 Oullins - Lycée des Chassagnes
- 69 Villefranche / Saône - Lycée polyvalent Claude Bernard
- 69 Villeurbanne - Lycée Pierre Brossolette

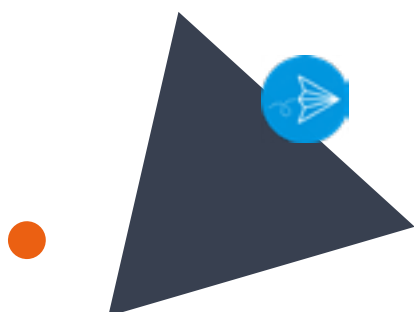

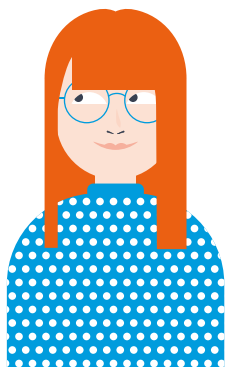

ULIS

(Unités localisées pour l'inclusion scolaire)

● Établissement public

⊕ Établissement privé sous contrat

Autisme et troubles envahissants du développement

- 01 Bourg-en-Bresse - Etablissement régional d'enseignement adapté Philibert Commerson
- 69 Lyon 8^e - Lycée professionnel du Premier Film
- 69 Villeurbanne - Lycée professionnel Magenta

Handicap auditif

- ⊕ 42 Saint-Étienne - Lycée La Salle
- 69 Lyon 9^e - Lycée La Martinière Duchère

Handicap mental

- 01 Ambérieu-en-Bugey - Lycée professionnel Alexandre Bérard
- 01 Belley - Lycée professionnel du Bugey
- 01 Bellignat - Section d'enseignement professionnel du lycée polyvalent Arbez Carme
- 01 Bourg-en-Bresse - Etablissement régional d'enseignement adapté Philibert Commerson
- 01 Bourg-en-Bresse - Lycée professionnel Gabriel Voisin
- 01 Bourg-en-Bresse - Lycée professionnel Marcelle Pardé
- 01 Châtillon-sur-Chalaronne - Lycée professionnel Georges Charpak
- 01 Valsenhône - Section d'enseignement professionnel du lycée polyvalent Saint-Exupéry
- 42 Firminy - Lycée professionnel Albert Camus
- 42 Le Coteau - Lycée professionnel Etienne Legrand
- 42 Montbrison - Lycée professionnel de Beauregard
- 42 Rive-de-Gier - Lycée professionnel René Cassin
- 42 Roanne - Lycée Albert Thomas
- 42 Roanne - Lycée professionnel Albert Thomas
- 42 Roanne - Lycée professionnel Hippolyte Carnot
- 42 Saint-Chamond - Lycée professionnel hôtelier les Bruyères
- 42 Saint-Étienne - Cité scolaire Monnet Fournayron - Lycée professionnel Benoît Fournayron - site Métare
- 42 Saint-Étienne - Lycée professionnel Benoît Charvet
- 42 Saint-Étienne - Lycée professionnel Etienne Mimard
- ⊕ 42 Saint-Étienne - Lycée professionnel La Salle
- ⊕ 42 Saint-Étienne - Lycée professionnel Sainte-Marie
- ⊕ 42 Saint-Genest-Lerpt - Lycée hôtelier Le Renouveau

- ⊕ 42 Saint-Genest-Lerpt - Section d'enseignement professionnel du Lycée hôtelier Le Renouveau
- 42 Verrières-en-Forez - Lycée professionnel du Haut Forez
- 69 Belleville-en-Beaujolais - Section d'enseignement professionnel du lycée polyvalent Aigueraud
- 69 Brignais - Lycée professionnel Gustave Eiffel
- 69 Bron - Lycée professionnel Émile Bèjuitt
- 69 Bron - Lycée professionnel Tony Garnier
- 69 Caluire-et-Cuire - Lycée professionnel André Cuzin
- 69 Cully - Lycée professionnel François Cevert
- 69 Givors - Lycée professionnel Danielle Casanova
- ⊕ 69 Lyon 2^e - Lycée professionnel Saint-Marc
- ⊕ 69 Lyon 3^e - Lycée professionnel de la SEPR
- 69 Lyon 4^e - Lycée professionnel Camille Claudel
- ⊕ 69 Lyon 5^e - Lycée professionnel Don Bosco
- ⊕ 69 Lyon 7^e - Lycée professionnel Saint-Joseph
- 69 Lyon 8^e - Lycée professionnel du Premier Film
- 69 Lyon 8^e - Lycée professionnel Jean Lurçat
- ⊕ 69 Lyon 9^e - Section d'enseignement professionnel du lycée Jehanne de France
- 69 Oullins - Lycée professionnel Joseph-Marie Jacquard
- 69 Rillieux-la-Pape - Lycée professionnel Georges Lamarque
- ⊕ 69 Saint-Genis-Laval - Lycée horticole de Lyon Pressin
- 69 Saint-Priest - Lycée professionnel Fernand Forest
- ⊕ 69 Saint-Symphorien / Coise - Lycée Champagnat
- ⊕ 69 Saint-Symphorien / Coise - Lycée Jean Monnet
- 69 Thizy-les-Bourgs - Section d'enseignement professionnel du lycée polyvalent François Mansart
- 69 Vaulx-en-Velin - Lycée professionnel les Canuts
- 69 Vénissieux - Lycée professionnel Hélène Boucher
- ⊕ 69 Villefranche-sur-Saône - Lycée professionnel Notre-Dame
- 69 Villefranche-sur-Saône - Section d'enseignement professionnel du lycée polyvalent Claude Bernard
- 69 Villeurbanne - Etablissement régional d'enseignement adapté pour déficients visuels - Cité scolaire René Pellet
- 69 Villeurbanne - Lycée Pierre Brossolette
- 69 Villeurbanne - Lycée professionnel Alfred de Musset

Handicap moteur

- ⊕ 42 Saint-Étienne - Lycée La Salle

Handicap visuel

- 69 Villeurbanne - Etablissement régional d'enseignement adapté pour déficients visuels - Cité scolaire René Pellet
- 69 Villeurbanne - Lycée Pierre Brossolette

Troubles spécifiques du langage et des apprentissages

- 01 Ambérieu-en-Bugey - Lycée professionnel Alexandre Bérard
- 01 Belley - Lycée professionnel du Bugey
- 01 Bellignat - Section d'enseignement professionnel du lycée polyvalent Arbez Carme
- 01 Bourg-en-Bresse - Etablissement régional d'enseignement adapté Philibert Commerson
- 01 Bourg-en-Bresse - Lycée professionnel Gabriel Voisin
- 01 Bourg-en-Bresse - Lycée professionnel Marcelle Pardé
- 01 Châtillon-sur-Chalaronne - Lycée professionnel Georges Charpak
- 01 Valsenhône - Section d'enseignement professionnel du lycée polyvalent Saint-Exupéry
- 42 Firminy - Lycée professionnel Albert Camus
- 42 Le Coteau - Lycée professionnel Etienne Legrand
- 42 Montbrison - Lycée professionnel de Beauregard
- 42 Rive-de-Gier - Lycée professionnel René Cassin
- 42 Roanne - Lycée Albert Thomas
- 42 Roanne - Lycée professionnel Albert Thomas
- 42 Roanne - Lycée professionnel Hippolyte Carnot
- 42 Saint-Chamond - Lycée professionnel hôtelier les Bruyères
- 42 Saint-Étienne - Cité scolaire Monnet Fournayron - Lycée professionnel Benoît Fournayron - site Métare
- 42 Saint-Étienne - Lycée professionnel Benoît Charvet
- 42 Saint-Étienne - Lycée professionnel Etienne Mimard
- ⊕ 42 Saint-Étienne - Lycée professionnel La Salle
- ⊕ 42 Saint-Étienne - Lycée professionnel Sainte-Marie
- ⊕ 42 Saint-Genest-Lerpt - Lycée hôtelier Le Renouveau
- ⊕ 42 Saint-Genest-Lerpt - Section d'enseignement professionnel du lycée hôtelier Le Renouveau
- 42 Verrières-en-Forez - Lycée professionnel du Haut Forez

Les données sur les formations sont fournies par l'Onisep à la date du 08/01/2021.

Vous souhaitez rechercher des formations en ligne ? Rendez-vous :

• www.onisep.fr / • www.orientation.auvergnhonealpes.fr

Vous êtes un établissement et souhaitez mettre à jour vos formations ? Merci de contacter la délégation régionale de l'Onisep.

- 69 Belleville-en-Beaujolais - Section d'enseignement professionnel du lycée polyvalent Aiguerande
- 69 Brignais - Lycée professionnel Gustave Eiffel
- 69 Bron - Lycée professionnel Émile Béjuit
- 69 Bron - Lycée professionnel Tony Garnier
- 69 Caluire-et-Cuire - Lycée professionnel André Cuzin
- 69 Ecully - Lycée professionnel François Cevert
- 69 Givors - Lycée professionnel Danielle Casanova
- 69 Lyon 2^e - Lycée professionnel Saint-Marc
- 69 Lyon 3^e - Lycée professionnel de la SEPR
- 69 Lyon 4^e - Lycée professionnel Camille Claudel

- 69 Lyon 5^e - Lycée professionnel Don Bosco
- 69 Lyon 7^e - Lycée professionnel Saint-Joseph
- 69 Lyon 8^e - Lycée professionnel du Premier Film
- 69 Lyon 8^e - Lycée professionnel Jean Lurçat
- 69 Lyon 9^e - Section d'enseignement professionnel du lycée Jehanne de France
- 69 Oullins - Lycée professionnel Joseph-Marie Jacquard
- 69 Rillieux-la-Pape - Lycée professionnel Georges Lamarque
- 69 Saint-Genis-Laval - Lycée horticole de Lyon Pressin
- 69 Saint-Priest - Lycée professionnel Fernand Forest
- 69 Saint-Symphorien / Coise - Lycée Champagnat

- 69 Saint-Symphorien / Coise - Lycée Jean Monnet
- 69 Thizy-les-Bourgs - Section d'enseignement professionnel du lycée polyvalent François Mansart
- 69 Vaulx-en-Velin - Lycée professionnel les Canuts
- 69 Vénissieux - Lycée professionnel Hélène Boucher
- 69 Villefranche-sur-Saône - Lycée professionnel Notre-Dame
- 69 Villefranche-sur-Saône - Section d'enseignement professionnel du lycée polyvalent Claude Bernard
- 69 Villeurbanne - Etablissement régional d'enseignement adapté pour déficients visuels - Cité scolaire René Pellet
- 69 Villeurbanne - Lycée Pierre Brossolette
- 69 Villeurbanne - Lycée professionnel Alfred de Musset



SECTIONS SPORTIVES

Activités physiques pleine nature

- 42 Montbrison - EPLEFPA Campus Agronova - site de Précieux
- 42 Perreux - Lycée agricole de Roanne-Chervé

Activités sportives subaquatiques

- 69 Lyon 1^{er} - Lycée Saint-Louis - Saint-Bruno

Activités sportives terrestres pleine nature

- 01 Bellignat - Lycée polyvalent Arbez-Carne

Arbitrage

- 42 Firminy - Lycée Jacob Holtzer

Athlétisme

- 01 Belley - Lycée du Bugey
- 42 Andrézieux-Bouthéon - Lycée François Mauriac - Forez
- 42 Saint-Priest-en-Jarez - Lycée Simone Weil
- 69 Décines-Charpieu - Lycée polyvalent Charlie Chaplin
- 69 Lyon 9^e - Lycée La Martinière Duchère
- 69 Villefranche / Saône - Lycée polyvalent Louis Armand



DES MÉTIERS

pour vivre à la montagne toute l'année !



Formations biquilifiantes sports de montagne pour préparer au monitorat (ski alpin, ski nordique, randonnée, escalade, parapente) ou au brevet de pisteur-secouriste et en même temps qu'un Bac ou un BTS :

- BAC PRO AMÉNAGEMENTS PAYSAGERS
- BAC TECHNO STAV (SCIENCES ET TECHNOLOGIES DE L'AGRONOMIE ET DU VIVANT) spécialité aménagement
- BTS GESTION ET PROTECTION DE LA NATURE
En alternance sous statut scolaire (stages)

MFR des Métiers de la Montagne - 1, route de Tronchine BP51
74230 Thônes | Tél. : 04 50 02 00 79 | Mail : mfr.cfmm@mfr.asso.fr

www.cfmm.fr

Les données sur les formations sont fournies par l'Onisep à la date du 08/01/2021.

Vous souhaitez rechercher des formations en ligne ? Rendez-vous :

• www.onisep.fr / • www.orientation.auvergnerhonealpes.fr

Vous êtes un établissement et souhaitez mettre à jour vos formations ? Merci de contacter la délégation régionale de l'Onisep.

Aviron

- **42 Le Coteau** - Lycée professionnel Étienne Legrand
- **69 Villefranche / Saône** - Lycée polyvalent Louis Armand

Basket-ball

- **01 Ambérieu-en-Bugey** - Lycée professionnel Alexandre Bérard
- **42 Montbrison** - Lycée Saint-Paul Forez
- **42 Saint-Chamond** - Lycée Claude Lebois
- **69 Belleville-en-Beaujolais** - Lycée polyvalent Aiguerande
- **69 Bron** - Lycée Jean-Paul Sartre
- **69 Lyon 9^e** - Lycée La Martinière Duchère
- **69 Sain-Bel** - Lycée Germaine Tillion
- **69 Villefranche / Saône** - Lycée polyvalent Louis Armand
- **69 Villeurbanne** - Lycée polyvalent Frédéric Faÿs

Basket-ball féminin

- **01 Bourg-en-Bresse** - Lycée polyvalent Joseph-Marie Carriat

Canoë et canoë kayak

- **01 Bellignat** - Lycée polyvalent Arbez-Carne

Course d'orientation

- **42 Saint-Étienne** - Lycée Honoré d'Urfé

Cyclisme

- **69 Villefranche / Saône** - Lycée polyvalent Louis Armand

Equitation

- **69 Villefranche / Saône** - Lycée polyvalent Louis Armand

Escalade

- **69 Villeurbanne / Saône** - Lycée polyvalent Louis Armand

Football

- **01 Bourg-en-Bresse** - Lycée polyvalent Joseph-Marie Carriat
- **69 Lyon 1^{er}** - Lycée Saint-Louis - Saint-Bruno
- **69 Lyon 5^e** - Lycée Notre-Dame des Minimes
- **69 Lyon 8^e** - Lycée Auguste et Louis Lumière
- **69 Saint-Priest** - Lycée Condorcet
- **69 Villeurbanne** - Lycée polyvalent Frédéric Faÿs

Football masculin

- **42 Andrézieux-Bouthéon** - Lycée François Mauriac - Forez
- **42 Firminy** - Lycée Jacob Holtzer
- **69 Villeurbanne / Saône** - Lycée polyvalent Louis Armand

Futsal masculin

- **69 Lyon 5^e** - Lycée polyvalent Edouard Branly
- **69 Vaulx-en-Velin** - Lycée professionnel les Canuts

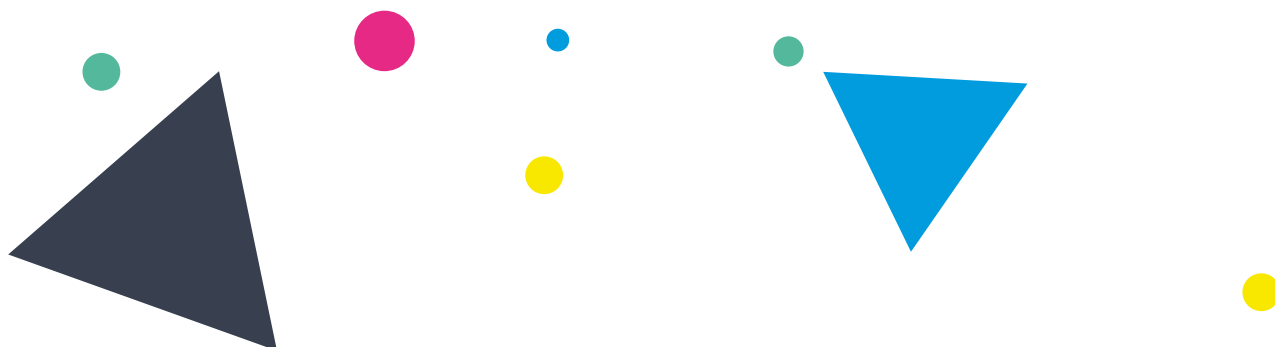

ÉTABLISSEMENTS DE LA VOIE GÉNÉRALE ET TECHNOLOGIQUE PAR DEPARTEMENT

La classe de 2^{de} générale et technologique est présente dans tous les établissements.

- Établissement public
- ⊕ Établissement privé sous contrat

01 - AIN

AMBÉRIEU-EN-BUGEY

● Lycée de la Plaine de l'Ain

Rue Léon Blum
Tél. 04 74 38 17 24
lyceeplainedelain.fr/spip

Bac binational Bachibac (double délivrance des baccalauréats français et espagnol)

Bac STI2D Sciences et technologies de l'industrie et du développement durable

Bac STL Sciences et technologies de laboratoire

Bac STMG Sciences et technologies du management et de la gestion

Bac général

BELLEY

● Lycée du Bugey

113 rue du 5^e RTM
Tél. 04 79 81 02 18
bugey.ent.auvergnerhonealpes.fr

Bac binational Esabac (double délivrance des baccalauréats français et italien)

Bac STMG Sciences et technologies du management et de la gestion

Bac général

⊕ Lycée Lamartine

41 rue Georges Girerd
Tél. 04 79 81 01 44
institution-lamartine.fr

Bac ST2S Sciences et technologies de la santé et du social

Bac STI2D Sciences et technologies de l'industrie et du développement durable

Bac général

BELLIGNAT

● Lycée polyvalent Arbez-Carme

1 rue Pierre et Marie Curie
Tél. 04 74 81 97 97
arbez-carme.ent.auvergnerhonealpes.fr

Bac STD2A Sciences et technologies du design et des arts appliqués

Bac STI2D Sciences et technologies de l'industrie et du développement durable

Bac général

BOURG-EN-BRESSE

● Lycée agricole Les Sardières

79 route de Jasseron
Tél. 04 74 45 50 81
sardieres.ent.auvergnerhonealpes.fr

Bac STAV Sciences et technologies de l'agronomie et du vivant

Bac STL Sciences et technologies de laboratoire

Bac général

● Lycée Edgar Quinet

5 avenue Jean-Marie Verne
Tél. 04 74 21 24 65
edgar-quinet.ent.auvergnerhonealpes.fr

Bac binational Bachibac (double délivrance des baccalauréats français et espagnol)

Bac ST2S Sciences et technologies de la santé et du social

Bac STL Sciences et technologies de laboratoire

Bac STMG Sciences et technologies du management et de la gestion

Bac général

● Lycée Lalande

16 rue du Lycée
Tél. 04 74 23 63 55
lalande.ent.auvergnerhonealpes.fr

Bac général

● Lycée polyvalent Joseph-Marie Carriat

1 rue de Crouÿ
Tél. 04 74 32 18 48
carriat.ent.auvergnerhonealpes.fr

Bac STI2D Sciences et technologies de l'industrie et du développement durable

Bac STMG Sciences et technologies du management et de la gestion

Bac général

⊕ Lycée Saint-Pierre

7 rue Villeneuve
Tél. 04 74 32 10 90
www.lycee-saintpierre.eu

Bac STMG Sciences et technologies du management et de la gestion

Bac général

CESSY

⊕ Lycée Jeanne d'Arc

95 rue du Lycée
Tél. 04 50 28 36 14
www.jda-gex.org

Bac général

FERNEY-VOLTAIRE

● Lycée polyvalent international

Avenue des Sports
Tél. 04 50 40 00 00

Bac STI2D Sciences et technologies de l'industrie et du développement durable

Bac STMG Sciences et technologies du management et de la gestion

Bac général

Des formations générales & technologiques pour des parcours d'EXCELLENCE

LYCEE ARBEZ CARME
LYCEE PAUL PAINLEVE

BAC GENERAL
Enseignements de spécialité

- Langues littéraires et cultures étrangères : Anglais
- Langues littéraires et cultures étrangères : Anglais monde contemporain
- Langues littéraires et cultures étrangères : Italien
- Littérature, langues et cultures de l'antiquité : Latin
- Histoire-géographie, géopolitique et sciences politiques
- Humanité littérature et philosophie
- Histoire des arts
- Théâtre
- Sciences économiques et sociales
- Mathématiques
- Physique-chimie
- Sciences de la vie et la terre
- Numérique et sciences informatiques
- Science de l'ingénieur

BAC GENERAL
Enseignements optionnels

1ère et terminale	Latin Italien LV3 Théâtre
Terminale	Mathématiques expertes Mathématiques complémentaires Droit et grands enjeux du monde contemporain

BAC TECHNOLOGIQUE

- STI2D Industrie & Développement Durable
- STD2A Design & Arts Appliqués
- ST2S Santé & Social
- STMG Management & Gestion

CAMPUS DES MÉTIERS ET DES QUALIFICATIONS D'EXCELLENCE
PlastiCampus
Auvergne-Rhône-Alpes

04 74 81 97 97
arbez-carme.ent.auvergnerhonealpes.fr
04 74 81 21 00
paul-painleve.ent.auvergnerhonealpes.fr

[f](#) @PlastiCampus
[t](#) @Plasti_Campus
[in](#) @Plasticampus Campus des Métiers et des Qualifications

Vous êtes un établissement et souhaitez mettre à jour vos coordonnées ou vos formations ?
 Merci de contacter la délégation régionale de l'Onisep www.onisep.fr/formulaire/contact

LA BOISSE

● Lycée de la Côtère

270 chemin du Grand Casset
 Tél. 04 72 25 30 00
cotiere.elycee.rhonealpes.fr

Bac STMG Sciences et technologies
 du management et de la gestion
Bac général

MIRIBEL

● Lycée Saint-Joseph

101 rue Henri Grobon
 Tél. 04 78 55 29 66
www.saintjoseph01.fr

Bac STMG Sciences et technologies
 du management et de la gestion
Bac général

MISÉRIEUX

● Lycée agricole de Cibeins

Domaine de Cibeins
 Tél. 04 74 08 88 22
www.cibeins.fr

Bac STAV Sciences et technologies
 de l'agronomie et du vivant
Bac général

NANTUA

● Lycée polyvalent Xavier Bichat

Avenue du Lac
 Tél. 04 74 75 99 50
xavier-bichat.ent.auvergnerhonealpes.fr

Bac ST2S Sciences et technologies
 de la santé et du social
Bac général

OYONNAX

● Lycée polyvalent Paul Painlevé

13 place des déportés de 1944
 Tél. 04 74 81 21 00
paul-painleve.ent.auvergnerhonealpes.fr

Bac ST2S Sciences et technologies
 de la santé et du social
Bac STMG Sciences et technologies
 du management et de la gestion
Bac général

SAINT-DIDIER-SUR-CHALARONNE

● Lycée Saint-Joseph

132 rue Joseph Berlioz
 Tél. 04 74 04 00 95
st-joseph01.fr

Bac général

SAINT-GENIS-POUILLY

● Lycée polyvalent international (annexe)

90 avenue Stéphane Hessel
 Tél. 04 50 59 59 30
Bac STI2D Sciences et technologies
 de l'industrie et du développement durable
Bac STMG Sciences et technologies
 du management et de la gestion
Bac général

TRÉVOUX

● Lycée du Val-de-Saône

220 chemin d'Arras
 Tél. 04 74 00 52 00
val-de-saone.ent.auvergnerhonealpes.fr

Bac binational Esabac (double délivrance
 des baccalauréats français et italien)
Bac STI2D Sciences et technologies
 de l'industrie et du développement durable
Bac STMG Sciences et technologies
 du management et de la gestion
Bac général

VALSERHÔNE

● Lycée polyvalent Saint-Exupéry

15 avenue Saint-Exupéry
 Tél. 04 50 56 61 40
lyc-saint-exupery-bellegarde.ent.auvergnerhonealpes.fr

Bac STI2D Sciences et technologies
 de l'industrie et du développement durable
Bac STMG Sciences et technologies
 du management et de la gestion
Bac général

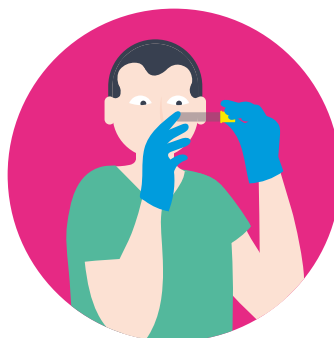

- Établissement public
- Établissement privé sous contrat

42 - LOIRE

ANDRÉZIEUX-BOUTHÉON

● **Lycée François Mauriac - Forez**

32 rue des Bullieux
Tél. 04 77 36 38 10
mauriac-desgranges.ent.auvergnerhonealpes.fr

Bac STI2D Sciences et technologies de l'industrie et du développement durable

Bac STMG Sciences et technologies du management et de la gestion

Bac général

BOËN-SUR-LIGNON

● **Lycée l'Astrée**

16 rue Arquillière
Tél. 04 77 24 25 55
lastrree.cybercolleges42.fr

Bac général

CHARLIEU

■ **Lycée Notre-Dame**

9 rue Cachérat
Tél. 04 77 60 08 46
institutionnotre-dame.hautefort.com

Bac général

● **Lycée polyvalent Jérémie de la Rue**

Route de Saint-Bonnet
Tél. 04 77 44 56 00
jeremie-de-la-rue.ent.auvergnerhonealpes.fr

Bac général

HAZELLES-SUR-LYON

● **Lycée des Horizons**

Avenue du Plasson
Tél. 04 77 40 51 00
horizons.ent.auvergnerhonealpes.fr

Bac STMG Sciences et technologies du management et de la gestion

Bac général

FEURS

● **Lycée du Forez**

10 route de Civens
Tél. 04 77 26 37 89
forez.ent.auvergnerhonealpes.fr

Bac ST2S Sciences et technologies de la santé et du social

Bac STMG Sciences et technologies du management et de la gestion

Bac général

FIRMINY

● **Lycée Albert Camus**

32 bis rue de la Loire
Tél. 04 77 40 17 17
albert-camus-firminy.ent.auvergnerhonealpes.fr

Bac ST2S Sciences et technologies de la santé et du social

Bac STMG Sciences et technologies du management et de la gestion

Bac général

● **Lycée Jacob Holtzer**

5 rue Michelet
Tél. 04 77 10 17 30
jacob-holtzer.ent.auvergnerhonealpes.fr

Bac STI2D Sciences et technologies de l'industrie et du développement durable

Bac général

MONTBRISON

● **EPLFPA Campus Agronova - Site de Précieux**

Tél. 04 77 97 72 00
www.loireformation.fr

Bac STAV Sciences et technologies de l'agronomie et du vivant

● **Lycée de Beauregard**

4 avenue Paul Cézanne
Tél. 04 77 96 71 71
www.lyceesdebeauregard.fr

Bac STI2D Sciences et technologies de l'industrie et du développement durable

Bac STMG Sciences et technologies du management et de la gestion

Bac général

■ **Lycée Saint-Paul Forez**

14 rue du Palais de Justice
Tél. 04 77 96 81 30
www.saint-aubrin.fr/lycee-generale-st-paul-forez

Bac STMG Sciences et technologies du management et de la gestion

Bac général

MONTROND-LES-BAINS

■ **Lycée Saint-Pierre**

146 rue des Montagnes du soir
Tél. 04 77 54 54 48
www.enseignement-prive.info/fiche/lycee-general-saint-pierre-montrond-les-bains/ET042-245

Bac général

NANDAX

■ **Lycée agricole Etienne Gautier**

Ressins
Tél. 04 77 23 70 10
www.ressins.com

Bac STAV Sciences et technologies de l'agronomie et du vivant

Bac général

PERREUX

● **Lycée agricole de Roanne-Chervé**

Route de Chervé
Tél. 04 77 44 82 00
eplea-roanne-noiretable.fr

Bac STAV Sciences et technologies de l'agronomie et du vivant

Bac général

RIVE-DE-GIER

● **Lycée polyvalent Georges Brassens**

8 rue Grange Burlat
Tél. 04 77 75 00 26
georges-brassens.ent.auvergnerhonealpes.fr

Bac STI2D Sciences et technologies de l'industrie et du développement durable

Bac STMG Sciences et technologies du management et de la gestion

Bac général

ROANNE

● **Lycée Albert Thomas**

20 rue Albert Thomas
Tél. 04 77 23 64 20
albert-thomas.ent.auvergnerhonealpes.fr

Bac binational Esabac (double délivrance des baccalauréats français et italien)

Bac ST2S Sciences et technologies de la santé et du social

Bac STL Sciences et technologies de laboratoire

Bac STMG Sciences et technologies du management et de la gestion

Bac général

● **Lycée Hippolyte Carnot**

35 avenue Carnot
Tél. 04 77 72 15 76
lyc-hippolyte-carnot.ent.auvergnerhonealpes.fr

Bac STI2D Sciences et technologies de l'industrie et du développement durable

Bac général

● **Lycée Jean Puy**

Rue Jean Puy
Tél. 04 77 71 24 60
jean-puy.ent.auvergnerhonealpes.fr

Bac général

■ **Lycée Sainte-Anne**

4 rue Saint-Alban
Tél. 04 77 23 91 45
www.sainte-anne.net

Bac STMG Sciences et technologies du management et de la gestion

■ **Lycée Saint-Paul**

15 rue Bourgneuf
Tél. 04 77 71 22 87
www.saintpaulroanne.fr

Bac général

SAINT-CHAMOND

● **Lycée Claude Lebois**

8 boulevard Alamagny
Tél. 04 77 22 06 37
claud-lebois.ent.auvergnerhonealpes.fr

Bac STI2D Sciences et technologies de l'industrie et du développement durable

Bac STMG Sciences et technologies du management et de la gestion

Bac général

■ **Lycée Sainte-Marie - La Grand'Grange**

15 route du Coin
Tél. 04 77 22 01 56
www.ismagg.fr

Bac général

SAINT-ÉTIENNE

● **Cité scolaire Monnet Fourneyron - Lycée Monnet Fourneyron - Site Portail rouge**

16 rue du Portail Rouge
Tél. 04 77 46 36 00
benoit-fourneyron.ent.auvergnerhonealpes.fr

Bac STD2A Sciences et technologies du design et des arts appliqués

Bac STMG Sciences et technologies du management et de la gestion

Bac général



Vous êtes un établissement et souhaitez mettre à jour vos coordonnées ou vos formations ?
Merci de contacter la délégation régionale de l'Onisep www.onisep.fr/formulaire/contact

SAINT-ÉTIENNE (suite)

● Lycée Claude Fauriel

28 avenue de la Libération
Tél. 04 77 43 12 00
claude-fauriel.ent.auvergnerhonealpes.fr

Bac binational Bachibac (double délivrance des baccalauréats français et espagnol)

Bac STMG Sciences et technologies du management et de la gestion

Bac général

● Lycée Étienne Mimard

32 rue Étienne Mimard
Tél. 04 77 49 59 20
etienne-mimard.ent.auvergnerhonealpes.fr

Bac STI2D Sciences et technologies de l'industrie et du développement durable

Bac général

● Lycée Honoré d'Urfé

1 impasse le Chatelier
Tél. 04 77 57 38 58
www.honoredurfe.eu

Bac binational Abibac (double délivrance des baccalauréats français et allemand)

Bac binational Esabac (double délivrance des baccalauréats français et italien)

Bac ST2S Sciences et technologies de la santé et du social

Bac STL Sciences et technologies de laboratoire

Bac STMG Sciences et technologies du management et de la gestion

Bac général

● Lycée La Salle

22 rue Désiré Claude
Tél. 04 77 43 24 80
www.lasalle42.fr/lycee-general-et-technologique

Bac STI2D Sciences et technologies de l'industrie et du développement durable

Bac général

● Lycée polyvalent La Salésienne

35 rue de la Richelandière
Tél. 04 77 49 37 77
www.lasalesienne.fr

Bac ST2S Sciences et technologies de la santé et du social

Bac STL Sciences et technologies de laboratoire

● Lycée Saint-Michel

4 rue Jules Vallès
Tél. 04 77 49 44 60
www.saint-michel-enseignement.fr

Bac ST2S Sciences et technologies de la santé et du social

Bac général

● Lycée Saint-Paul

9 rue de la Paix
Tél. 04 77 49 50 80
www.institutionsaintpaul.org

Bac général

● Lycée Tézenas du Montcel

14-16 place Girodet
Tél. 04 77 92 11 40
www.tezenas.org

Bac STMG Sciences et technologies du management et de la gestion

Bac général

● Maison familiale rurale de Saint-Étienne

38 rue du Docteur Michelon
Tél. 04 77 47 82 50
www.mfr-stetienne.fr

Bac STAV Sciences et technologies de l'agronomie et du vivant

SAINT-GENEST-LERPT

● Lycée hôtelier le Renouveau

Allée Colcombet
Tél. 04 77 90 76 80
www.lerenouveau.org

Bac STHR Sciences et technologies de l'hôtellerie et de la restauration

Seconde spécifique du bac STHR

Sciences et technologies de l'hôtellerie et de la restauration

SAINT-PRIEST-EN-JAREZ

● Lycée Simone Weil

63 avenue Albert Raimond
Tél. 04 77 92 12 62
simone-weil.ent.auvergnerhonealpes.fr

Bac STMG Sciences et technologies du management et de la gestion

Bac général



- Établissement public
- Établissement privé sous contrat

69 - RHÔNE

BELLEVILLE-EN-BEAUJOLAIS

● **Lycée agro-viticole Bel Air**

394 route Henry Fessy
Tél. 04 74 66 45 97
www.lycee-belair.fr

Bac STAV Sciences et technologies de l'agronomie et du vivant

● **Lycée polyvalent Aiguerande**

2 place Georges Dutréve
Tél. 04 74 66 16 32
aiguerande.ent.auvergnerhonealpes.fr

Bac binational Bachibac (double délivrance des baccalauréats français et espagnol)

Bac ST2S Sciences et technologies de la santé et du social

Bac STMG Sciences et technologies du management et de la gestion

Bac général

BRON

● **Lycée Jean-Paul Sartre**

93 avenue François Mitterrand
Tél. 04 72 14 60 60
jean-paul-sartre.ent.auvergnerhonealpes.fr

Bac ST2S Sciences et technologies de la santé et du social

Bac STD2A Sciences et technologies du design et des arts appliqués

Bac STL Sciences et technologies de laboratoire

Bac STMG Sciences et technologies du management et de la gestion

Bac général

CALUIRE-ET-CUIRE

● **Lycée Elie Vignal**

18 rue de Margnolles
Tél. 04 78 29 72 40
www.elie-vignal.fr

Bac STMG Sciences et technologies du management et de la gestion

Bac général

■ **Lycée Multilingue Ombrosa**

95 quai Clemenceau
Tél. 04 78 23 22 63
www.ombrosa.com

CHARBONNIÈRES-LES-BAINS

● **Lycée Blaise Pascal**

2 avenue Bergeron
Tél. 04 72 38 15 70
blaise-pascal.ent.auvergnerhonealpes.fr

Bac STI2D Sciences et technologies de l'industrie et du développement durable

Bac STMG Sciences et technologies du management et de la gestion

Bac général

CHESSY

■ **Maison familiale rurale**

68 avenue de la Gare
Tél. 04 78 43 93 94
www.mfrchessy.asso.fr

Bac STAV Sciences et technologies de l'agronomie et du vivant

DARDILLY

● **Lycée horticole de Lyon-Dardilly - Paysage et environnement**

26 chemin de la Bruyère
Tél. 04 78 66 64 00
www.lyon-dardilly-ecully.educagri.fr

Bac STAV Sciences et technologies de l'agronomie et du vivant

Bac général

● **Lycée polyvalent François Rabelais**

Chemin du Dodin
Tél. 04 78 66 88 88
www.lyceecfarabelais-lyondardilly.fr

Bac STHR Sciences et technologies de l'hôtellerie et de la restauration

Seconde spécifique du bac STHR Sciences et technologies de l'hôtellerie et de la restauration

DÉCINES-CHARPIEU

■ **Lycée Al Kindi**

15 rue Sully
Tél. 04 78 49 02 02
www.al-kindi.fr

Bac général

● **Lycée polyvalent Charlie Chaplin**

373 avenue Jean Jaurès
Tél. 04 72 05 63 90
www.lyceecharliechaplin.com

Bac STI2D Sciences et technologies de l'industrie et du développement durable

Bac STMG Sciences et technologies du management et de la gestion

Bac général

GIVORS

● **Lycée polyvalent Aragon-Picasso**

12 chemin de la Côte à Cailloux
Tél. 04 72 49 21 10
aragon-picasso.ent.auvergnerhonealpes.fr

Bac STI2D Sciences et technologies de l'industrie et du développement durable

Bac STMG Sciences et technologies du management et de la gestion

Bac général

LA MULATIÈRE

■ **Lycée Assomption Bellevue**

39 quai Jean-Jacques Rousseau
Tél. 04 72 66 30 80
www.assomption-bellevue.fr

Bac ST2S Sciences et technologies de la santé et du social

Bac général

LIMONEST

■ **Institut Sandar La Salle**

392 chemin de la Sablière
Tél. 04 78 35 11 30
www.sandar.org

Bac STAV Sciences et technologies de l'agronomie et du vivant

Bac général

LYON 1^{er}

■ **Lycée des Chartreux**

58 rue Pierre Dupont
Tél. 04 72 00 75 50
www.leschartreux.com/Lyceec.15.0.html

Bac général

■ **Lycée Jean-Baptiste de La Salle**

1 rue Neyret
Tél. 04 72 10 10 30
www.lasalle-69.com/-Lycee-

Bac STI2D Sciences et technologies de l'industrie et du développement durable

Bac STL Sciences et technologies de laboratoire

Bac STMG Sciences et technologies du management et de la gestion

Bac général

● **Lycée La Martinière Diderot - Site Diderot**

41 cours Général Giraud
Tél. 04 37 40 87 37
martiniere-diderot.ent.auvergnerhonealpes.fr

Bac STI2D Sciences et technologies de l'industrie et du développement durable

Bac général

● **Lycée La Martinière Diderot - Site Terreaux**

18 place Gabriel Rambaud
Tél. 04 37 40 87 37
martiniere-diderot.elycee.rhonealpes.fr

Bac STD2A Sciences et technologies du design et des arts appliqués

Bac STL Sciences et technologies de laboratoire

■ **Lycée Saint-Louis - Saint-Bruno**

16 rue des Chartreux
Tél. 04 72 98 23 30
www.slsb.fr

Bac STMG Sciences et technologies du management et de la gestion

Bac général

LYON 2^e

● **Lycée Ampère**

29 rue de la Bourse
Tél. 04 72 10 12 12
ampere.ent.auvergnerhonealpes.fr

Bac STMG Sciences et technologies du management et de la gestion

Bac général

■ **Lycée Bellecour Arts appliqués**

3 place Bellecour
Tél. 09 88 28 81 27
www.bellecour.fr

● **Lycée Juliette Récamier**

57 rue de la Charité
Tél. 04 72 41 65 30
juliette-recamier.ent.auvergnerhonealpes.fr

Bac STMG Sciences et technologies du management et de la gestion

Bac général

■ **Lycée Saint-Marc**

10 rue Sainte-Hélène
Tél. 04 78 38 06 06
www.centresaintmarc.org

Bac général

■ **Saint-Hilaire - Cours Pascal**

57 rue Franklin
Tél. 04 72 07 43 43
www.cours-pascal.com

Vous êtes un établissement et souhaitez mettre à jour vos coordonnées ou vos formations ?
 Merci de contacter la délégation régionale de l'Onisep www.onisep.fr/formulaire/contact

LYON 3^e

● Lycée Ampère (annexe)

149 avenue de Saxe
 Tél. 04 78 60 24 92
ampere.ent.auvergnerhonealpes.fr

Bac STMG Sciences et technologies
 du management et de la gestion
Bac général

● Lycée Charles de Foucauld

6 rue Bara
 Tél. 04 37 91 25 10
www.ecole-foucauld.fr

Bac STMG Sciences et technologies
 du management et de la gestion
Bac général

● Lycée Lacassagne

93 rue Antoine Charial
 Tél. 04 72 91 89 00
lacassagne.ent.auvergnerhonealpes.fr

Bac STMG Sciences et technologies
 du management et de la gestion
Bac général

LYON 4^e

● Lycée Antoine de Saint-Exupéry

82 rue Hénon
 Tél. 04 72 10 91 91
saint-exupery-lyon.ent.auvergnerhonealpes.fr

Bac S2TMD Sciences et techniques
 du théâtre, de la musique et de la danse
Bac STMG Sciences et technologies
 du management et de la gestion
Bac général

LYON 5^e

● Lycée aux Lazaristes

24 montée Saint-Barthélemy
 Tél. 04 72 77 13 90
www.auxlazaristes.fr

Bac STI2D Sciences et technologies
 de l'industrie et du développement durable
Bac général

● Lycée de Saint-Just

21 rue des Farges
 Tél. 04 37 41 30 30
www.lyceedesaintjust.fr

Bac STMG Sciences et technologies
 du management et de la gestion
Bac général

● Lycée Don Bosco

12 montée Saint-Laurent
 Tél. 04 72 41 14 54
www.donboscolyon.org

Bac ST2S Sciences et technologies
 de la santé et du social

● Lycée ICOF

8 avenue Debrousse
 Tél. 04 78 15 00 60
www.icof.fr

Bac STMG Sciences et technologies
 du management et de la gestion

● Lycée La Favorite

62 rue de la Favorite
 Tél. 04 72 38 84 00
www.la-favorite.org/unites-pedagogiques

Bac STMG Sciences et technologies
 du management et de la gestion
Bac général

● Lycée Notre-Dame des Minimes

65 rue des Aqueducs
 Tél. 04 37 41 13 13
www.lesminimes-lyon.org/lycee

Bac STL Sciences et technologies
 de laboratoire
Bac général

● Lycée polyvalent Edouard Branly

25 rue de Tourvielle
 Tél. 04 72 16 70 00
www.lyceeb Branly.com

Bac STI2D Sciences et technologies
 de l'industrie et du développement durable
Bac STMG Sciences et technologies
 du management et de la gestion
Bac général

● Lycée Sainte-Marie

4 montée Saint-Barthélemy
 Tél. 04 78 28 38 34
www.sainte-marie-lyon.fr

Bac STMG Sciences et technologies
 du management et de la gestion
Bac général

LYON 6^e

● Lycée Carrel

119 rue Boileau
 Tél. 04 72 71 56 46
www.carrel.fr

Bac ST2S Sciences et technologies
 de la santé et du social

● Lycée de La Trinité

31 rue de Sèze
 Tél. 04 72 83 09 90
fenelon-trinite.fr

Bac général

● Lycée Déborde

72 rue Ney
 Tél. 04 78 24 49 00
www.deborde.org/deborde2

Bac général

● Lycée du Parc

1 boulevard Anatole France
 Tél. 04 37 51 15 51
lyceeduparc.fr/ljp

Bac général

● Lycée Edouard Herriot

6 place Edgar Quinet
 Tél. 04 72 83 09 60
lycee-herriot.etab.ac-lyon.fr/spip

Bac STMG Sciences et technologies
 du management et de la gestion
Bac général

LYON 7^e

● Cité scolaire internationale

2 place de Montréal
 Tél. 04 78 69 60 06
www.csilyon.fr

Bac binational Abibac (double délivrance
 des baccalauréats français et allemand)
Bac général

● École des enfants intellectuellement précoces de Lyon

20 rue Georges Gouy
 Tél. 04 37 37 86 65
www.ejeip-lyon.fr

Bac général

● Lycée

2 rue du pont Pasteur
 Ouverture rentrée 2021

- Établissement public
- Établissement privé sous contrat

LYON 7^e (suite)

■ Lycée Belmont Capdepon

43 rue Pasteur
Tél. 04 78 72 45 40
www.lyceebelmont.org

Bac STMG Sciences et technologies du management et de la gestion
Bac général

■ Lycée Chevreul

7 rue Pierre Robin
Tél. 04 28 00 01 40
www.chevreullestonnac.fr

Bac général

■ Lycée Chevreul Lestonnac

2 boulevard des Tchécoslovaques
Tél. 04 72 83 06 20
www.chevreullestonnac.fr

Bac ST2S Sciences et technologies de la santé et du social

Bac STMG Sciences et technologies du management et de la gestion

LYON 8^e

● Lycée Auguste et Louis Lumière

50 boulevard des États-Unis
Tél. 04 78 78 31 78
lumiere.ent.auvergnerhonealpes.fr

Bac ST2S Sciences et technologies de la santé et du social

Bac STMG Sciences et technologies du management et de la gestion

Bac général

● Lycée Colbert

20 rue Louis Jouvét
Tél. 04 78 00 85 59
colbert.ent.auvergnerhonealpes.fr

Bac STMG Sciences et technologies du management et de la gestion

Bac général

■ Lycée La Mache

75 boulevard Jean XXIII
Tél. 04 72 78 55 55
www.ecolelamache.org

Bac STI2D Sciences et technologies de l'industrie et du développement durable

● Lycée La Martinière Monplaisir

41 rue Antoine Lumière
Tél. 04 78 78 31 00
www.lamartinieremonplaisir.org

Bac STI2D Sciences et technologies de l'industrie et du développement durable

Bac général

■ Lycée La Xavière

252 route de Vienne
Tél. 04 72 78 82 82
cslaxaviere.fr

Bac général

■ Lycée ORT

133 rue Marius Berliet
Tél. 04 72 78 09 09
ort-france.fr/lyon

Bac STI2D Sciences et technologies de l'industrie et du développement durable

Bac STMG Sciences et technologies du management et de la gestion

■ Lycée Pierre Termier

23 rue des Alouettes
Tél. 04 78 74 17 70
www.etablissement-pierretermier.com

Bac général

LYON 9^e

● Lycée Jean Perrin

48 rue Pierre Baizet
Tél. 04 72 53 23 00
www2.ac-lyon.fr/etab/lycees/lyc-69/lyjperrin/index.html

Bac binational Abibac (double délivrance des baccalauréats français et allemand)

Bac binational Bachibac (double délivrance des baccalauréats français et espagnol)

Bac binational Esabac (double délivrance des baccalauréats français et italien)

Bac STMG Sciences et technologies du management et de la gestion

Bac général

■ Lycée Jehanne de France

6 rue de la Fraternelle
Tél. 04 72 53 70 30
jehannedefrance.fr

Bac STHR Sciences et technologies de l'hôtellerie et de la restauration

Seconde spécifique du bac STHR Sciences et technologies de l'hôtellerie et de la restauration

● Lycée La Martinière Duchère

300 avenue Andreï Sakharov
Tél. 04 72 17 29 50
www.martiniereduchere.fr

Bac ST2S Sciences et technologies de la santé et du social

Bac STL Sciences et technologies de laboratoire

Bac STMG Sciences et technologies du management et de la gestion

Bac général

MORNANT

■ Annexe du lycée Saint-Thomas d'Aquin Veritas

Rue Louis Guillaumond
Tél. 04 78 44 00 52
www.saint-thom.fr/mornant/le-site#content

Bac général

NEUVILLE-SUR-SAÔNE

■ Lycée Notre-Dame de Bellegarde

22 avenue Gambetta
Tél. 04 78 91 32 69
www.ndbellegarde.fr

Bac général

● Lycée Rosa Parks

13 rue Pollet
Tél. 04 37 40 80 98
rosa-parks.ent.auvergnerhonealpes.fr

Bac STI2D Sciences et technologies de l'industrie et du développement durable

Bac général

OULLINS

■ Lycée des Chassagnes

13 chemin des Chassagnes
Tél. 04 78 50 29 91
leschassagnes.com

Bac STMG Sciences et technologies du management et de la gestion
Bac général

● Lycée Parc Chabrières

9 chemin des Chassagnes
Tél. 04 72 39 56 56
www.parc-chabrieres.fr

Bac STI2D Sciences et technologies de l'industrie et du développement durable

Bac STMG Sciences et technologies du management et de la gestion

Bac général

■ Lycée Saint-Thomas d'Aquin Veritas

56 rue du Perron
Tél. 04 72 66 33 66
www.saint-thom.fr/oullins/le-site#content

Bac STMG Sciences et technologies du management et de la gestion

Bac général

RILLIEUX-LA-PAPE

● Lycée Albert Camus

2179 avenue de l'Europe
Tél. 04 72 01 88 20
albert-camus-rillieux.ent.auvergnerhonealpes.fr

Bac ST2S Sciences et technologies de la santé et du social

Bac STI2D Sciences et technologies de l'industrie et du développement durable

Bac STMG Sciences et technologies du management et de la gestion

Bac général

■ Lycée Saint-Charles

2831 route de Strasbourg
Tél. 04 72 01 89 94
www.st-charles.eu

Bac général

SAIN-BEL

● Lycée Germaine Tillion

500 allée de Grands Champs
Tél. 04 37 50 17 70
germaine-tillion.ent.auvergnerhonealpes.fr

Bac général

SAINT-GENIS-LAVAL

● Lycée André Paillet

4 chemin des Grabelières
Tél. 04 78 56 75 75
www.epl-saintgenislaaval.fr

Bac STAV Sciences et technologies de l'agronomie et du vivant

Bac STL Sciences et technologies de laboratoire



Vous êtes un établissement et souhaitez mettre à jour vos coordonnées ou vos formations ?
Merci de contacter la délégation régionale de l'Onisep www.onisep.fr/formulaire/contact

SAINT-GENIS-LAVAL

● Lycée René Descartes

145 avenue de Gadagne
Tél. 04 78 56 75 80
rene-descartes.ent.auvergnerhonealpes.fr

Bac STI2D Sciences et technologies de l'industrie et du développement durable

Bac STL Sciences et technologies de laboratoire

Bac STMG Sciences et technologies du management et de la gestion

Bac général

SAINT-PRIEST

● Lycée Condorcet

29 rue Edmond Rostand
Tél. 04 72 23 15 15
condorcet.ent.auvergnerhonealpes.fr

Bac STI2D Sciences et technologies de l'industrie et du développement durable

Bac STMG Sciences et technologies du management et de la gestion

Bac général

SAINT-SYMPHORIEN-SUR-COISE

📍 Lycée Champagnat

250 rue Chanoine Pavailler
Tél. 04 78 48 43 07
champagnat-stsymphorien.eu

Bac STI2D Sciences et technologies de l'industrie et du développement durable

Bac STMG Sciences et technologies du management et de la gestion

Bac général

TARARE

📍 Lycée Notre-Dame de Bel Air

5 avenue des Belges
Tél. 04 74 05 02 49
partageprof.free.fr

Bac ST2S Sciences et technologies de la santé et du social

Bac STI2D Sciences et technologies de l'industrie et du développement durable

Bac général

● Lycée polyvalent René Cassin

75 route de Saint-Clément
Tél. 04 74 05 00 74
cassin-laurencin.ent.auvergnerhonealpes.fr

Bac binational Esabac (double délivrance des baccalauréats français et italien)

Bac STI2D Sciences et technologies de l'industrie et du développement durable

Bac STMG Sciences et technologies du management et de la gestion

Bac général

TASSIN-LA-DEMI-LUNE

📍 Lycée Saint-Joseph

7 rue du Lieutenant Audras
Tél. 04 78 34 07 51
www.stjosephstassin.org

Bac général

THIZY-LES-BOURGS

● Lycée François Mansart

Rue Jacquard
Tél. 04 74 64 05 26
francois-mansart.ent.auvergnerhonealpes.fr

Bac STMG Sciences et technologies du management et de la gestion

Bac général

VAULX-EN-VELIN

● Lycée Robert Doisneau

5 rue du Lycée
Tél. 04 78 79 52 80
robert-doisneau.ent.auvergnerhonealpes.fr

Bac ST2S Sciences et technologies de la santé et du social

Bac STI2D Sciences et technologies de l'industrie et du développement durable

Bac STMG Sciences et technologies du management et de la gestion

Bac général

VÉNISSIEUX

● Lycée Marcel Sembat

20 bd Marcel Sembat
Tél. 04 78 78 50 00
www.citescolaire-sembat-seguin.fr

Bac STI2D Sciences et technologies de l'industrie et du développement durable

Bac STMG Sciences et technologies du management et de la gestion

Bac général

● Lycée polyvalent Jacques Brel

2 rue Albert Jacquard
Tél. 04 72 50 31 60
lyc-jacques-brel.ent.auvergnerhonealpes.fr

Bac ST2S Sciences et technologies de la santé et du social

Bac STMG Sciences et technologies du management et de la gestion

Bac général

VILLEFRANCHE-SUR-SAÔNE

📍 Lycée Notre-Dame

72 rue des Jardiniers
Tél. 04 74 65 48 47
www.csnd.fr

Bac ST2S Sciences et technologies de la santé et du social

Bac STL Sciences et technologies de laboratoire

Bac STMG Sciences et technologies du management et de la gestion

Bac général

📍 Lycée Notre-Dame de Mongré

276 avenue Saint-Exupéry
Tél. 04 74 65 24 13
www.mongre.org

Bac général

● Lycée polyvalent Claude Bernard

234 rue Philippe Héron
Tél. 04 74 02 72 72
claudes-bernard.ent.auvergnerhonealpes.fr

Bac binational Bachibac (double délivrance des baccalauréats français et espagnol)

Bac STMG Sciences et technologies du management et de la gestion

Bac général

● Lycée polyvalent Louis Armand

507 avenue du Beaujolais
Tél. 04 74 02 30 00
lyc-louis-armand-villefranche.ent.auvergnerhonealpes.fr

Bac STI2D Sciences et technologies de l'industrie et du développement durable

Bac général

VILLEURBANNE

📍 Lycée Beth Hanna

293 rue Francis de Pressensé
Tél. 04 78 68 02 03
Bac général

📍 Lycée de l'école Juive de Lyon

40 rue Alexandre Boutin
Tél. 04 72 83 80 20
Bac général

📍 Lycée Immaculée Conception

74 place Jules Grandclément
Tél. 04 72 13 12 80
lycee-immac.immaculee.net

Bac général

● Lycée Pierre Brossolette

161 cours Émile Zola
Tél. 04 78 84 26 49
pierre-brossolette.ent.auvergnerhonealpes.fr

Bac STMG Sciences et technologies du management et de la gestion

Bac général

● Lycée polyvalent Frédéric Faÿs

46 rue Frédéric Faÿs
Tél. 04 72 91 39 50
lyc-frederic-fays.ent.auvergnerhonealpes.fr

Bac STI2D Sciences et technologies de l'industrie et du développement durable

Bac STMG Sciences et technologies du management et de la gestion

Bac général

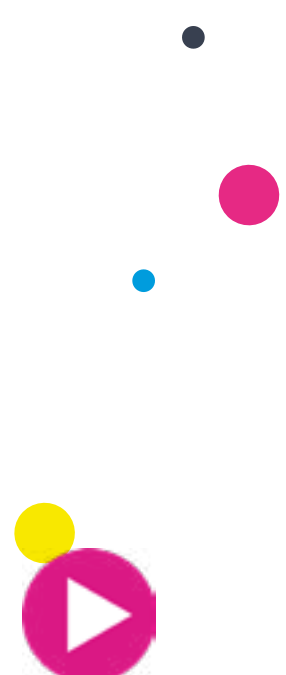

ASSEMBLE TON BUS DE L'ORIENTATION!

- Ton paperbus en 5 étapes :
- Retire la page de ton guide
 - Colle-la sur un support cartonné
 - Découpe le contour du bus
 - Plie les arrêtes
 - Colle les languettes

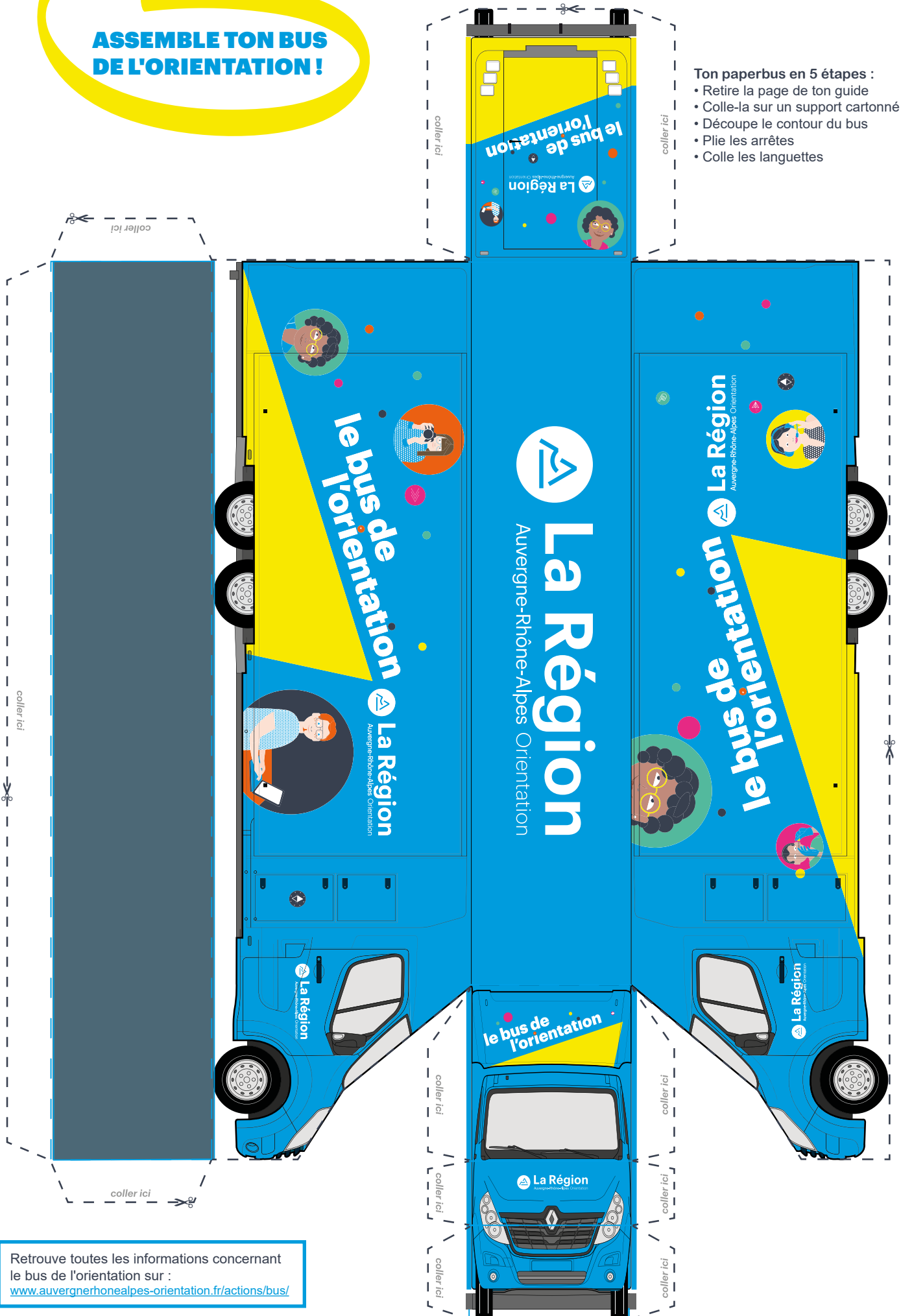

Retrouve toutes les informations concernant le bus de l'orientation sur : www.auvergnerhonealpes-orientation.fr/actions/bus/



tu hésites encore où faire ta rentrée ?

Rejoins l'aventure du vivant !

FORMATION SCOLAIRE | FORMATION PAR APPRENTISSAGE | FORMATION ADULTES

Général
2nd GT - Bac Général

Technologique
2nd GT - Bac STAV - Bac STL

Professionnel
2nd Pro - Bac Pro - CAP

Nouveau
160 places
pour les bacheliers.
Accès direct en
école vétérinaire

Biologie | Agroécologie | Développement durable | Hippologie et équitation

- Etablissements à **taille humaine**
- Un **cadre de vie** exceptionnel
- Un accompagnement **individualisé**
- La **proximité** avec les professionnels
- Des **exploitations** et **ateliers d'application**
- De nombreux **domaines de formation**
- Une **insertion professionnelle réussie**

Des enseignements de spécialité et optionnels spécifiques à l'enseignement agricole.

28 établissements

■ Lycée ● CFA ou UFA ... Site distant

GT : Général et technologique

STAV : Sciences et technologies de l'agronomie et du vivant

STL : Sciences et technologies de laboratoire

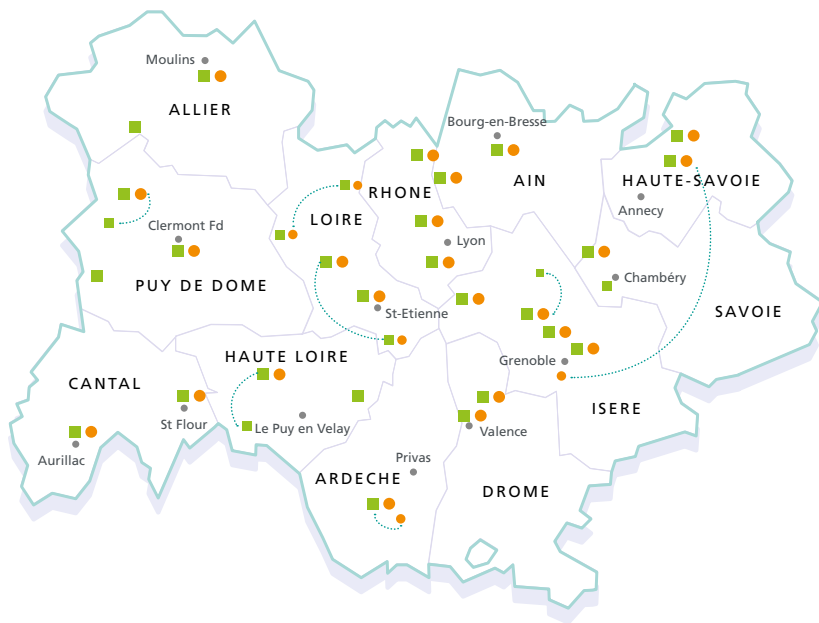

www.eapauvergnerhonealpes.fr



Activités Hippiques



Agroalimentaire



Agroéquipement



Aménagement paysager



Animalerie



Aquaculture



Arboriculture fruitière



Commercialisation



Canin/félin



Environnement



Fleuristerie



Forêt



Général et Technologique



Gestion d'exploit. agricole



Gestion et maîtrise de l'eau



Horticulture/Pépinières



Laboratoire



Maraichage



Productions animales



Productions végétales



Sécurité



Services



Tourisme



Transformation fermière



Viticulture/oenologie



Santé animale



Restauration

3 lycées professionnels de la vallée du Gier pour FORMER LES TALENTS DE DEMAIN !

REJOINS UN DE NOS LYCÉES,
POUR PRÉPARER **TON AVENIR**

Bâtiment

Carreleur
Électricien
Maçon
Menuisier
Peintre-Revêtement
Plâtrier-Plaquiste

Service

Animation
Gestion-Administration
Petite Enfance
Soins à la personne
Restauration collective

Commerce Vente

Industrie

Logistique
Maintenance
Mécanique
Électrotechnique



3^{ème} PRÉPA-MÉTIERs – CAP – BAC PRO – BP – BTS

En formation initiale ou en apprentissage



-42800 RIVE-DE-GIER-
04 77 75 05 60
www.scolaire-collines.com/lycee/



-42400 SAINT-CHAMOND-
04 77 22 04 71
www.ismagg.fr



-42400 SAINT-CHAMOND-
04 77 22 03 03
www.lpp-saintennemond.fr

Et retrouve-nous sur nos pages

